

9 福 祉

1 国民健康保険被保険者の状況 (単位:人、世帯)

区分 / 年度	平成23年度	平成24年度	平成25年度
人 口	196,229	194,898	193,812
被 保 険 者	56,096	54,837	53,677
加 入 世 帯	32,984	32,441	32,065

※ 人口は、各年度3月31日現在住民登録人口(外国人を含む)。
 (資料)市民部市民総室国民健康保険課調(国民健康保険事業状況報告書)

2 国民健康保険給付状況

区分 / 年度		単位	平成23年度	平成24年度	平成25年度
療養給付費 A	件 数	件	852,333	846,253	849,105
			50,656	54,850	49,369
	保険者負担額	千円	12,145,797	11,855,049	12,319,441
			760,760	857,130	766,818
	伸 張 率	%	100.07	97.61	103.92
療 養 費 B	件 数	件	24,782	26,645	25,873
			1,471	1,687	1,497
	保険者負担額	千円	189,983	198,705	180,546
			10,534	12,581	11,477
	伸 張 率	%	98.96	104.59	90.86
療 養 諸 費 A+B	件 数	件	877,115	872,898	874,978
			52,127	56,537	50,866
	保険者負担額	千円	12,335,780	12,053,754	12,499,987
			771,294	869,711	778,295
	伸 張 率	%	100.05	97.71	103.70
高 額 療 養 費	件 数	件	18,527	20,294	21,057
			984	1,296	1,192
	保険者負担額	千円	1,360,086	1,427,511	1,511,405
			108,931	133,235	121,686
	伸 張 率	%	96.36	104.96	105.88
出産育児一時金	件 数	件	271	301	250
	保険者負担額	千円	113,190	125,463	103,981
	伸 張 率	%	102.01	110.84	82.88
葬 祭 費	件 数	件	281	280	293
	保険者負担額	千円	16,860	16,800	17,580
	伸 張 率	%	81.45	99.64	104.64
保 険 給 付 費 合 計		千円	13,825,916	13,623,528	14,132,953
伸 張 率		%	99.66	98.54	103.74

※ ()は、退職者再掲。

(資料)市民部市民総室国民健康保険課調(国民健康保険事業状況報告書)

3 国民健康保険被保険者の事由別異動状況

(単位:人)

区 分 / 年 度		平成23年度	平成24年度	平成25年度
増	総 数	9,964	9,965	10,254
	転 入	2,450	2,198	2,342
	社保離脱	5,858	6,076	5,859
	生保廃止	50	60	110
	出 生	284	276	270
	その他	1,322	1,355	1,673
減	総 数	10,934	11,224	11,414
	転 出	2,089	2,046	1,911
	社保加入	4,860	5,118	5,371
	生保開始	355	324	200
	死 亡	310	301	328
	その他	3,320	3,435	3,604

(資料)市民部市民総室国民健康保険課調(国民健康保険事業状況報告書)

4 国民健康保険被保険者給付状況(平成25年度)

区 分 / 項 目	被保険者	件 数	日 数	費 用 額	受 診 率	1件当たり 費用額	1人当たり 費用額	1日当たり 費用額	
単 位	人	件	日	円	%	円	円	円	
入 院	前期高齢者	18,169	5,262	78,315	2,909,146,570	28.96	552,859	160,116	37,147
	一 般	33,086	5,194	96,311	2,518,676,086	15.70	484,920	76,125	26,151
	退職者	2,422	625	10,156	367,336,930	25.81	587,739	151,667	36,169
	計	53,677	11,081	184,782	5,795,159,586	20.64	522,982	107,964	31,362
入 院 外	前期高齢者	18,169	232,141	379,004	3,092,153,620	1,277.68	13,320	170,188	8,159
	一 般	33,086	195,263	315,847	2,524,877,361	590.17	12,931	76,313	7,994
	退職者	2,422	26,490	43,166	422,835,200	1,093.72	15,962	174,581	9,796
	計	53,677	453,894	738,017	6,039,866,181	845.60	13,307	112,522	8,184
歯 科	前期高齢者	18,169	39,635	89,621	587,311,370	218.15	14,818	32,325	6,553
	一 般	33,086	44,246	90,732	583,819,890	133.73	13,195	17,646	6,435
	退職者	2,422	5,363	11,753	75,292,340	221.43	14,039	31,087	6,406
	計	53,677	89,244	192,106	1,246,423,600	166.26	13,966	23,221	6,488
診 療 費 計	前期高齢者	18,169	277,038	546,940	6,588,611,560	1,524.78	23,782	362,629	12,046
	一 般	33,086	244,703	502,890	5,627,373,337	739.60	22,997	170,083	11,190
	退職者	2,422	32,478	65,075	865,464,470	1,340.96	26,648	357,335	13,299
	計	53,677	554,219	1,114,905	13,081,449,367	1,032.51	23,603	243,707	11,733
調 剤	前期高齢者	18,169	153,218	182,794	1,913,226,147	843.29	12,487	105,302	10,467
	一 般	33,086	123,816	156,706	1,325,784,715	374.22	10,708	40,071	8,460
	退職者	2,422	16,848	20,144	208,464,545	695.62	12,373	86,071	10,349
	計	53,677	293,882	359,644	3,447,475,407	547.50	11,731	64,226	9,586
食 事 療 養	前期高齢者	18,169	5,079	202,745	137,620,079	27.95	27,096	7,574	679
	一 般	33,086	4,896	257,188	170,144,047	14.80	34,752	5,142	662
	退職者	2,422	597	26,080	17,586,516	24.65	29,458	7,261	674
	計	53,677	10,572	486,013	325,350,642	19.70	30,775	6,061	669
訪 問 看 護	前期高齢者	18,169	271	1,969	21,543,410	1.49	79,496	1,186	10,941
	一 般	33,086	690	4,332	52,748,325	2.09	76,447	1,594	12,176
	退職者	2,422	43	339	5,210,700	1.78	121,179	2,151	15,371
	計	53,677	1,004	6,640	79,502,435	1.87	79,186	1,481	11,973
療 養 費	前期高齢者	18,169	430,527	548,909	8,661,001,196	2,369.57	20,117	476,691	15,779
	一 般	33,086	369,209	507,222	7,176,050,424	1,115.91	19,436	216,891	14,148
	退職者	2,422	49,369	65,414	1,096,726,231	2,038.36	22,215	452,818	16,766
	計	53,677	849,105	1,121,545	16,933,777,851	1,581.88	19,943	315,475	15,099
食 事 差 額	前期高齢者	18,169	1	0	0	0.01	0	0	0
	一 般	33,086	1	0	0	0.00	0	0	0
	退職者	2,422	0	0	0	0.00	0	0	0
	計	53,677	2	0	0	0.00	0	0	0
移 送 費	前期高齢者	18,169	-	-	-	-	-	-	-
	一 般	33,086	-	-	-	-	-	-	-
	退職者	2,422	-	-	-	-	-	-	-
	計	53,677	-	-	-	-	-	-	-
療 養 諸 費	前期高齢者	18,169	861,055	731,703	17,322,002,392	4,739.14	20,117	953,382	23,674
	一 般	33,086	738,419	663,928	14,352,100,848	2,231.82	19,436	433,782	21,617
	退職者	2,422	98,738	85,558	2,193,452,462	4,076.71	22,215	905,637	25,637
	計	53,677	1,698,212	1,481,189	33,867,555,702	3,163.76	19,943	630,951	22,865

※ 診療費計は、入院・入院外・歯科の合計とする。

※ 食事療養の件数・日数・一件当たり費用額・一日当たり費用額は、再掲である。

※ 療養諸費は、診療費計・調剤・訪問看護・療養費・食事差額・移送費の合計とする。

※ 項目における日数の単位は、原則として日であるが、調剤は枚、食事療養は回とする。

(資料)市民部市民総室国民健康保険課調(国民健康保険事業状況報告書)

5 国民健康保険料調定額と収納額の推移

(単位:円)

区分 / 年度		平成23年度	平成24年度	平成25年度
調定額	現年度分	5,446,923,360	5,275,914,240	5,187,097,660
	滞納繰越分	2,125,011,095	2,065,505,287	2,012,145,662
	計	7,571,934,455	7,341,419,527	7,199,243,322
収納額	現年度分	4,493,886,453	4,398,031,860	4,456,913,964
	滞納繰越分	351,340,199	362,798,726	319,362,435
	計	4,845,226,652	4,760,830,586	4,776,276,399
収納率	現年度分	82.50	83.36	85.92
	滞納繰越分	16.53	17.56	15.87
	計	63.99	64.85	66.34
世帯当たり調定額	現年度分	163,645	160,543	159,864
世帯当たり収納額	現年度分	135,012	133,829	137,360
1人当たり調定額	現年度分	95,651	94,758	94,943
1人当たり収納額	現年度分	78,915	78,990	81,578

※ 調定額、収納額には未還付分を含む。

(資料)市民部市民総室国民健康保険課調(国民健康保険事業状況報告書)

6 国民年金(拠出制)受給状況

(単位:人・千円)

区分 / 年度		平成23年度	平成24年度	平成25年度
老齢年金	人員	5,130	5,728	3,996
	金額	1,810,941	2,034,939	14,068,542
障害年金	人員	128	148	105
	金額	112,812	130,892	92,032
母子年金	人員	-	-	-
	金額	-	-	-
遺児年金	人員	-	-	-
	金額	-	-	-
寡婦年金	人員	60	70	43
	金額	26,899	31,210	19,175
死亡一時金	人員	-	-	-
	金額	-	-	-
老齢基礎年金	人員	41,049	39,617	44,721
	金額	26,295,403	25,404,297	28,822,008
障害基礎年金	人員	3,014	2,983	3,093
	金額	2,673,990	2,653,830	2,715,989
遺族基礎年金	人員	395	420	362
	金額	308,337	323,749	291,629

※ 障害福祉年金は障害基礎年金に含む。

(資料)市民部市民総室市民課調

7 国民年金(拠出制)被保険者状況 (単位:人)

区分 / 年度	平成23年度	平成24年度	平成25年度	
被保険者数	1号	29,136	29,133	28,213
	3号	13,493	14,033	12,930
	任意	326	359	244
	計	42,955	43,525	41,387
不在被保険者数	540	621	549	
免除被保険者数	10,340	9,612	11,212	
免除率(%)	35.5	33.0	39.7	

(資料)市民部市民総室市民課調

8 福祉年金受給状況 (単位:人、円)

区分 / 年度	平成23年度	平成24年度	平成25年度	
老齢福祉年金	人員	11	15	6
	金額	3,633	4,953	2,042

(資料)市民部市民総室市民課調

9 老人施設への措置収容状況 (単位:人)

施設名	設置主体	所在地	平成23年度 措置人員	平成24年度 措置人員	平成25年度 措置人員	
養護老人ホーム	春風寮	社会福祉法人	甲府市桜井町558	73	71	75
	和告寮	社会福祉法人	甲府市中村町4-12	55	56	55
	聖ヨゼフ寮	社会福祉法人	甲府市元紺屋町60	43	40	44
	青い鳥老人ホーム	山梨県	笛吹市春日居町小松855-192	11	14	17
	静心寮	斐崎市	斐崎市藤井町南下条791	2	2	2
	豊寿荘	山梨県	南アルプス市十日市場727	5	6	6
	功德会	社会福祉法人	南巨摩郡身延町梅平3180-2	2	2	1
	光珠荘	社会福祉法人	笛吹市御坂町上黒駒2964	2	2	2
	慈恵寮	南アルプス市	南アルプス市小笠原880-3	3	3	3
晴風園	山梨市	山梨市大野1035-1	2	0	0	
合計			198	196	205	

(資料)福祉部長寿支援室高齢者福祉課調

10 福祉総合相談窓口利用状況 (単位:件数)

区分 / 年度	平成23年度	平成24年度	平成25年度
助言指導(他機関紹介含)	627	610	491
電話相談	4	4	6
他課案内等	6,364	5,669	4,211
計	6,995	6,283	4,708

(資料)福祉部長寿支援室高齢者福祉課調

11 福祉センター利用状況 (単位:人)

年度 / 区分	甲府市福祉センター				
	老人	障害者	母子・父子	計	
平成23年度	182,199	3,271	342	185,812	
平成24年度	185,027	3,487	295	188,809	
平成25年度	玉諸福祉センター	54,552	1,126	69	55,747
	山宮福祉センター	28,547	247	17	28,811
	貢川福祉センター	46,249	1,816	73	48,138
	相川福祉センター	39,160	715	78	39,953
	合計	168,508	3,904	237	172,649

(資料)福祉部長寿支援室高齢者福祉課調

12 障害福祉サービス・障害児通所給付支給決定者数

(単位:人)

サービス種別		平成23年度	平成24年度	平成25年度		
障害福祉サービス	介護給付費・訓練等給付費	訪問系サービス	居宅介護	298	307	332
			行動援護	20	23	24
			重度訪問介護	18	21	20
			同行援護	18	68	69
			重度障害者包括支援	0	0	0
	日中活動系サービス	生活介護	352	440	443	
		療養介護	0	35	36	
		自立訓練	23	47	55	
		就労移行支援	48	71	83	
		就労継続支援	242	341	355	
		短期入所	352	355	350	
		児童デイサービス(～24.3)	149	152		
	居住系サービス	共同生活介護	46	59	61	
		共同生活援助	47	51	52	
		施設入所支援	173	241	236	
	旧法施設支援	入所施設(～24.3)	旧身障入所更生施設	0	0	
			旧身障入所療護施設	47	47	
			旧身障入所授産施設	1	1	
			旧知的入所更生施設	6	5	
			旧知的入所授産施設	13	13	
旧知的通勤寮		0	0			
通所施設(～24.3)		旧身障通所更生施設	0	0		
		旧身障通所療護施設	0	0		
		旧身障通所授産施設	19	18		
		旧知的通所更生施設	0	0		
	旧知的通所授産施設	34	34			

障害児通所給付	児童発達支援		80	83
	医療型児童発達支援		1	2
	放課後等デイサービス		125	130
	保育所等訪問支援		9	12

※ 数値は2月末現在。ただし、児童デイサービス・旧法施設支援は、新体系移行により平成24年3月末時点。

同行援護は平成23年度より、障害児通所給付は平成24年度より新設した。

(資料)福祉部長寿支援室障害福祉課調

13 生活援助員派遣状況 (単位:世帯)

区分 / 年度	平成23年度	平成24年度	平成25年度
派遣世帯数	39	37	40

※ 介護保険制度で認定を受けていない概ね65歳以上の方が対象。

(資料)福祉部長寿支援室高齢者福祉課調

14 訪問入浴車利用状況 (単位:人)

年度	平成23年度	平成24年度	平成25年度
区分	障害者	障害者	障害者
総数	34	4	43
4月	4	0	4
5月	4	0	4
6月	4	0	4
7月	4	0	1
8月	4	0	4
9月	4	0	4
10月	4	0	4
11月	4	0	4
12月	2	0	3
1月	0	0	4
2月	0	0	4
3月	0	4	3

(資料)福祉部長寿支援室障害福祉課調

15 介護保険第1号被保険者状況 (単位:人、世帯)

区分 / 年度		平成23年度	平成24年度	平成25年度
第1号被 保険者数	75歳未満	22,993	23,817	24,770
	75歳以上	26,277	26,987	27,269
	計	49,270	50,804	52,039
第1号被保険者がいる世帯		35,842	36,848	37,726

(資料)福祉部長寿支援室介護保険課調(介護保険事業状況報告)

16 第1号被保険者の事由別異動状況

《増》

(単位:人)

区分 / 年度	平成23年度	平成24年度	平成25年度
総 数	2,751	3,690	3,442
転 入	303	292	312
職 権 復 活	4	26	14
65 歳 到 達	2,388	3,363	3,055
適用除外・非該当	2	0	3
そ の 他	54	9	58

《減》

区分 / 年度	平成23年度	平成24年度	平成25年度
総 数	2,131	2,156	2,207
転 出	260	275	305
職 権 喪 失	19	11	23
死 亡	1,841	1,848	1,875
適用除外・該当	5	13	3
そ の 他	6	9	1

(資料)福祉部長寿支援室介護保険課調

17 介護保険料調定額と収納率

(単位:円、%)

区分 / 年度		平成23年度	平成24年度	平成25年度
調 定 額	現年度分	2,398,509,030	3,262,284,010	3,350,258,300
	滞納繰越分	81,791,773	83,558,396	94,299,752
	計	2,480,300,803	3,345,842,406	3,444,558,052
収 納 額	現年度分	2,359,535,596	3,207,098,608	3,292,067,120
	滞納繰越分	15,148,958	18,016,411	20,571,789
	計	2,374,684,554	3,225,115,019	3,312,638,909
収 納 率	現年度分	98.38	98.31	98.26
	滞納繰越分	18.52	21.56	21.82
	計	95.74	96.39	96.17

※ 調定額、収納額に未還付分を含む。

(資料)福祉部長寿支援室介護保険課調

18 介護保険要介護(要支援)認定者数

(単位:人)

年度 / 区分		要支援 1	要支援 2	要介護 1	要介護 2	要介護 3	要介護 4	要介護 5	計	
平成 23 年度	第1号 被保険者	総数	785	1,220	1,628	1,832	1,517	1,224	925	9,131
		75歳未満	80	138	154	185	142	105	98	902
		75歳以上	705	1,082	1,474	1,647	1,375	1,119	827	8,229
	第2号被保険者	12	30	41	51	35	31	29	229	
	計	797	1,250	1,669	1,883	1,552	1,255	954	9,360	
平成 24 年度	第1号 被保険者	総数	865	1,295	1,653	1,915	1,600	1,236	947	9,511
		75歳未満	91	157	153	176	155	90	101	923
		75歳以上	774	1,138	1,500	1,739	1,445	1,146	846	8,588
	第2号被保険者	10	21	36	51	46	24	29	217	
	計	875	1,316	1,689	1,966	1,646	1,260	976	9,728	
平成 25 年度	第1号 被保険者	総数	814	1,372	1,754	2,021	1,670	1,303	924	9,858
		75歳未満	119	168	181	182	164	117	101	1,032
		75歳以上	695	1,204	1,573	1,839	1,506	1,186	823	8,826
	第2号被保険者	8	22	26	60	40	20	26	202	
	計	822	1,394	1,780	2,081	1,710	1,323	950	10,060	

(資料)福祉部長寿支援室介護保険課調(介護保険事業状況報告)

19 居宅介護(予防)サービス受給者数

(単位:人)

区分 / 年度	平成23年度			平成24年度			平成25年度		
	第1号 被保険者	第2号 被保険者	計	第1号 被保険者	第2号 被保険者	計	第1号 被保険者	第2号 被保険者	計
経過的要介護	5	0	5	0	0	0	0	0	
要支援 1	6,290	76	6,366	5,806	85	5,891	5,783	74	5,857
要支援 2	10,090	291	10,381	10,607	209	10,816	11,582	134	11,716
要介護 1	13,550	360	13,910	14,410	400	14,810	14,784	362	15,146
要介護 2	15,558	516	16,074	17,376	581	17,957	18,219	601	18,820
要介護 3	11,722	340	12,062	12,214	354	12,568	13,160	392	13,552
要介護 4	7,456	232	7,688	7,878	246	8,124	8,423	201	8,624
要介護 5	4,936	247	5,183	5,470	263	5,733	6,005	240	6,245
計	69,607	2,062	71,669	73,761	2,138	75,899	77,956	2,004	79,960

(資料)福祉部長寿支援室介護保険課調(介護保険事業状況報告)

20 施設介護サービス受給者数

(単位:人)

年度 / 区分		第1号被保険者	第2号被保険者	計
平成23年度	介護老人福祉施設	8,285	88	8,373
	介護老人保健施設	6,152	87	6,239
	介護療養型医療施設	645	11	656
	計	15,082	186	15,268
平成24年度	介護老人福祉施設	8,146	77	8,223
	介護老人保健施設	6,210	76	6,286
	介護療養型医療施設	600	18	618
	計	14,956	171	15,127
平成25年度	介護老人福祉施設	8,124	65	8,189
	介護老人保健施設	6,034	29	6,063
	介護療養型医療施設	598	13	611
	計	14,756	107	14,863

(資料)福祉部長寿支援室介護保険課調(介護保険事業状況報告)

21 施設別施設介護サービス受給者数

《指定介護老人福祉施設》

(単位:人)

施設名	所在地	平成23年度	平成24年度	平成25年度
桜井寮	甲府市桜井町558	61	70	67
尚古園	甲府市和田町2948-6	89	79	85
和久園	甲府市中村町4-12	56	53	55
春光園	甲府市増坪町813-2	49	51	55
快晴苑	甲府市大津町333	44	36	34
奥湯村園	甲府市羽黒町1657-5	58	61	65
トリアス	甲府市国玉町951-1	74	82	79
清栄なでしこ荘	甲府市横根町554	41	39	32
ロイヤルあかし	甲府市上町2473	52	47	46
風林荘	甲府市宮原町1191	48	50	57
コスモ	甲府市下向山町1280-1	45	46	48
恵信ロジェ	山梨市南1335	3	3	3
笛吹荘	山梨市牧丘町室伏2452	6	5	5
桃源荘	山梨市一町田中155	0	0	2
楡形荘	南アルプス市上宮地1408	2	1	0
白根聖明園	南アルプス市在家塚1305	2	2	1
花菱荘	南アルプス市田島1108	3	4	6
南岳荘	南アルプス市徳永広町436-1	11	12	13
めぐみ荘	甲斐市竜王644-5	14	11	12
敷島荘	甲斐市大久保1357	15	9	10
ゆめみどり	甲斐市玉川1700-1	45	50	54
明山荘	北杜市明野町上手520	7	6	6
仁生園	北杜市長坂町小荒間1293	5	4	4
長寿荘	北杜市須玉町比志6465-3	4	1	1
壽の家	笛吹市石和町四日市場2031	18	18	17
小山荘	笛吹市八代町北760	11	10	6
春日居荘	笛吹市春日居町国府436	7	4	2
昭寿荘	中巨摩郡昭和町西条2605	32	30	26
穴山の社	韮崎市穴山町5390	3	3	3
田富荘	中央市西花輪499	5	4	3
らくえん	中央市極楽寺748	38	35	29
緑風苑	甲州市塩山下於曾1256	3	3	3
光風園	甲州市塩山西野原603	1	1	0
ヒルズ勝沼	甲州市勝沼町下岩崎2091	4	4	5
富士川荘	南巨摩郡富士川町鯉沢1807	1	2	2
福寿荘	南巨摩郡富士川町小室1241	0	0	0
福寿荘きらきら	南巨摩郡富士川町最勝寺1307-1	2	2	2
しもべ荘	南巨摩郡身延町常葉7058-1	2	2	1
みのぶ荘	南巨摩郡身延町梅平2483-122	1	1	2
慈生園	南巨摩郡南部町中野2847	0	0	0
清珠荘	西八代郡市川三郷町岩間5000	0	0	0
りんどうの里	西八代郡市川三郷町高田3043	1	1	2
いちいの木	南都留郡忍野村内野中賀背3572-1	0	0	0
穴山の社	韮崎市穴山町5390	0	3	0
みのる荘	北杜市高根町箕輪2270-1	0	1	0
志仁也	大月市初狩町下初狩4146-10	0	1	1
回生荘	都留市境36	0	0	1
その他県外施設		7	8	12
合計		870	855	857

《介護老人保健施設》

(単位:人)

施設名	所在地	平成23年度	平成24年度	平成25年度
甲府かわせみ苑	甲府市横根町554	77	71	69
甲府南ライフケアセンター	甲府市住吉5-24-14	90	95	98
NAC湯村	甲府市湯村3-15-13	92	91	88
甲府相川ケアセンター	甲府市塚原町359	97	100	108
大津ケアセンター	甲府市大津町1509-1	64	72	71
あさひホーム	韮崎市旭町上條中割473	9	10	5
恵信ケアセンター	甲州市塩山上於曾1195	3	3	0
峡西老人保健センター	南アルプス市下宮地421	9	10	9
ケアホーム花菱	南アルプス市田島1105	11	8	7
山梨ライフケアホーム	甲斐市竜王新町2128	39	38	39
甲州ケアホーム	笛吹市石和町四日市場2031	45	43	46
いちのみやケアセンター	笛吹市一宮町竹原田1255-1	7	7	8
ふじ苑	笛吹市春日居町小松855-6	10	13	17
峡北シルバーケアホーム	北杜市長坂町洪沢907	2	1	2
フルリールむかわ	北杜市武川町柳沢740-1	3	5	3
ノイエス	中巨摩郡昭和町河東中島443	61	53	51
ひばり苑	中巨摩郡昭和町飯喰1277	14	14	13
玉穂ケアセンター	中央市乙黒247-1	35	33	32
鰻沢社保老健施設 (サンビュウかじかざわ)	南巨摩郡富士川町鰻沢340-1	2	0	0
勝沼ナーシングセンター	甲州市勝沼町菱山4300	5	3	2
ナーシングプラザ三珠	西八代郡市川三郷町上野2968	8	6	7
ケアセンターいちかわ	西八代郡市川三郷町市川大門416	2	3	2
山中湖あんずの森	南都留郡山中湖村山中1069-3	1	1	1
ももくら	大月市七保町下和田2132-1	0	1	1
ひかりの里	甲斐市宇津谷1111	0	5	3
白樺荘	富士吉田市新屋1552-3	0	0	1
その他 県外施設		13	14	12
合計		699	700	695

(資料)福祉部長寿支援室介護保険課調

22 指定介護療養型医療施設サービス受給者数

(単位:人)

施設名	所在地	平成23年度	平成24年度	平成25年度
慶友会指定介護療養型医療施設	甲府市城東4丁目13-15	52	50	49
竜王リハビリテーション病院	甲斐市万才287-7	22	20	22
ひかりの里クリニック	甲斐市宇津谷1111	0	0	0
古屋医院	笛吹市御坂町夏目坂750-1	3	2	3
韮崎市立病院	韮崎市本町3-5-3	0	0	1
甲陽病院	北杜市長坂町大八田3954	0	0	2
その他 県外施設		2	1	0
合計		79	73	77

(資料)福祉部長寿支援室介護保険課調

23 介護保険給付状況

(単位:件、円)

区 分 / 年 度	平成23年度		平成24年度		平成25年度		
	件数	支給額	件数	支給額	件数	支給額	
居宅サービス費 (居宅サービス 計画費を除く)	介護サービス	110,208	6,422,114,090	118,878	7,099,149,300	125,675	7,548,770,068
	予防サービス	21,148	504,692,866	21,756	521,674,042	23,173	556,357,906
	計	131,356	6,926,806,956	140,634	7,620,823,342	148,848	8,105,127,974
地域密着型 サービス	介護サービス	7,697	1,573,443,477	8,269	1,775,012,565	9,001	1,925,668,526
	予防サービス	40	3,831,174	51	3,686,701	108	7,419,271
	計	7,737	1,577,274,651	8,320	1,778,699,266	9,109	1,933,087,797
施設サービス費	介護サービス	15,370	3,910,606,096	15,208	3,890,261,627	14,994	3,843,429,242
	計	15,370	3,910,606,096	15,208	3,890,261,627	14,994	3,843,429,242
福祉用具購入費	介護サービス	662	17,137,159	615	15,094,575	661	17,195,467
	予防サービス	166	3,247,515	150	2,905,561	155	3,405,323
	計	828	20,384,674	765	18,000,136	816	20,600,790
住宅改修費	介護サービス	499	42,889,642	504	41,696,837	431	37,645,972
	予防サービス	191	17,572,228	148	13,584,062	163	14,126,096
	計	690	60,461,870	652	55,280,899	594	51,772,068
高額サービス費	介護サービス	26,129	250,689,331	28,892	281,737,348	30,421	296,924,968
	予防サービス	182	177,127	230	281,047	232	204,161
	計	26,311	250,866,458	29,122	282,018,395	30,653	297,129,129
高額医療合算 サービス費	介護サービス	1,140	30,616,506	1,234	32,363,614	1,532	39,997,666
	予防サービス	18	77,393	19	111,164	22	100,071
	計	1,158	30,693,899	1,253	32,474,778	1,554	40,097,737
居宅サービス計画 費 (居宅介 護支援費)	介護サービス	52,286	684,772,922	55,886	751,469,658	58,717	790,092,205
	予防サービス	16,210	68,762,200	16,283	70,621,635	17,120	74,208,415
	計	68,496	753,535,122	72,169	822,091,293	75,837	864,300,620
特定入所者 サービス費	介護サービス	18,168	567,415,731	19,229	631,284,806	19,860	672,666,482
	予防サービス	34	209,521	39	281,766	45	351,350
	計	18,202	567,625,252	19,268	631,566,572	19,905	673,017,832
介護サービス費 (高額サービス費を含む)		232,159	13,499,684,954	248,715	14,518,070,330	261,292	15,172,390,596
予防サービス費 (高額サービス費を含む)		37,989	598,570,024	38,676	613,145,978	41,018	656,172,593
合 計		270,148	14,098,254,978	287,391	15,131,216,308	302,310	15,828,563,189

(資料)福祉部長寿支援室介護保険課調

24 利用者負担減免承認件数

(単位:件)

種 類 / 年 度	平成23年度	平成24年度	平成25年度
特定負担限度額減額(旧措置者)	38	22	11
利用者負担減額免除(旧措置者)	39	23	12
負担限度額減額	2,479	2,639	2,740
訪問介護利用者負担軽減	0	0	0
社会福祉法人等利用者負担軽減	204	200	207

(資料)福祉部長寿室介護保険課調

25 甲府市要介護者等利用者負担助成(市単独事業)

(単位:件、円)

種 類 / 年 度	平成23年度	平成24年度	平成25年度
承 認 件 数	130	129	68
負 担 助 成 額	931,198	947,278	506,529

(資料)福祉部長寿支援室介護保険課調

26 甲府市介護保険通所サービス利用者食費負担額助成(市単独事業)

(単位:件、円)

種 類 / 年 度	平成23年度	平成24年度	平成25年度
承 認 件 数	5,749	5,070	4,659
負 担 助 成 額	6,916,913	6,366,960	6,375,730

(資料)福祉部長寿支援室介護保険課調

27 更生相談等件数

(単位:件)

区分 / 年度	平成23年度	平成24年度	平成25年度
福祉サービス利用等相談	6,244	6,003	5,804
健康・医療等の相談	283	246	460
職業関係相談指導	121	37	136
生活支援相談指導	1,402	1,122	1,330
その他の相談指導	638	718	621
合計	8,688	8,126	8,351

(資料)福祉部長寿支援室障害福祉課調

28 知的障害者の状況

(単位:人)

区分	年度 / 種類	A	B1	B2	合計
18歳以上	平成23年度	457	285	166	908
	平成24年度	466	284	168	918
	平成25年度	457	274	167	898
18歳未満	平成23年度	135	105	126	366
	平成24年度	153	102	145	400
	平成25年度	153	102	156	411
総数	平成23年度	592	390	292	1,274
	平成24年度	619	386	313	1,318
	平成25年度	610	376	323	1,309

(資料)福祉部長寿支援室障害福祉課調(療育手帳交付者統計)

29 等級別身体障害者の状況

(単位:人)

等級	区分 / 年度	平成23年度	平成24年度	平成25年度
1級	障害者	3,452	3,411	3,343
	障害児	65	65	69
	計	3,517	3,476	3,412
2級	障害者	1,675	1,636	1,578
	障害児	25	28	27
	計	1,700	1,664	1,605
3級	障害者	1,698	1,687	1,668
	障害児	16	20	19
	計	1,714	1,707	1,687
4級	障害者	2,888	2,880	2,788
	障害児	9	9	9
	計	2,897	2,889	2,797
5級	障害者	608	588	568
	障害児	6	6	5
	計	614	594	573
6級	障害者	699	663	642
	障害児	11	9	12
	計	710	672	654
計	障害者	11,020	10,865	10,587
	障害児	132	137	141
	計	11,152	11,002	10,728

(資料)福祉部長寿支援室障害福祉課調

30 身体障害者手帳交付状況

(単位:人)

区分 / 年度		平成23年度	平成24年度	平成25年度
総数	18歳以上	11,020	10,865	10,587
	18歳未満	132	137	141
視覚	18歳以上	788	759	728
	18歳未満	6	5	7
聴覚	18歳以上	946	928	928
	18歳未満	20	19	20
言語障害	18歳以上	155	153	146
	18歳未満	2	2	3
肢体不自由	18歳以上	5,588	5,499	5,381
	18歳未満	77	85	84
その他	18歳以上	3,543	3,526	3,404
	18歳未満	27	26	27

(資料)福祉部長寿支援室障害福祉課調

31 生活保護状況

(単位:世帯、人、千円)

項目 / 年度		平成23年度	平成24年度	平成25年度
年延数	被保護世帯	22,814	24,661	25,756
	被保護人員	28,449	31,518	32,909
総支給額		4,050,248	4,470,417	4,438,545
月平均	被保護世帯	1,901	2,055	2,146
	被保護人員	2,370	2,627	2,742
生活扶助	月平均	119,442	130,882	133,415
	支給額	1,433,299	1,570,588	1,600,978
住宅扶助	月平均	38,456	42,396	44,264
	支給額	461,474	508,746	531,166
教育扶助	月平均	1,041	1,340	1,400
	支給額	12,495	16,081	16,798
介護扶助	月平均	7,645	9,077	9,379
	支給額	91,745	108,919	112,548
医療扶助	月平均	158,890	177,405	169,942
	支給額	1,906,683	2,128,858	2,039,300
保護施設事務費	月平均	11,181	10,669	10,655
	支給額	134,166	128,023	127,854
その他	月平均	866	767	825
	支給額	10,386	9,202	9,901

(資料)福祉部子ども家庭支援室生活福祉課調

32 民生児童委員数

(単位:人)

区分 / 年度	平成23年度	平成24年度	平成25年度
定数	442	442	447
総数	437	440	447
男	202	203	248
女	235	237	199

(資料)福祉部福祉総室総務課調

33 老人・乳幼児・ひとり親家庭・障害者医療費助成状況

老人医療費				
区分 / 年度	単位	平成23年度	平成24年度	平成25年度
対象年齢		65歳以上		
対象者	人	2,979	2,275	2,267
助成件数	件	82,683	59,025	50,644
助成費額	円	161,143,076	130,829,781	120,518,684
1人平均助成回数	回	27.8	25.9	22.3

すこやか子育て医療費				
区分 / 年度	単位	平成23年度	平成24年度	平成25年度
対象		未就学児及び小学生		
対象者	人	21,217	20,922	20,634
助成件数	件	339,095	338,710	335,173
助成費額	円	629,460,332	628,687,403	616,186,070
1人平均助成回数	回	16.0	16.2	16.2

ひとり親家庭医療費				
区分 / 年度	単位	平成23年度	平成24年度	平成25年度
対象		ひとり親家庭の父または母とその子		
対象者	人	4,113	4,005	4,044
助成件数	件	53,755	54,400	53,485
助成費額	円	132,153,558	132,169,606	133,656,097

重度心身障害者医療費				
区分 / 年度	単位	平成23年度	平成24年度	平成25年度
対象者	人	6,382	6,459	6,558
助成費額	円	762,917,319	770,107,786	789,048,261

(資料)福祉部高齢者福祉課・障害福祉課・児童育成課調

34 保育所の状況

(単位:人)

施設名/年度・種別	在籍数		職員数		年齢別園児数					
	平成 24年度	平成 25年度	平成 24年度	平成 25年度	平成24年度			平成25年度		
					0~2歳	3歳	4~6歳	0~2歳	3歳	4~6歳
甲運第二保育所	-	-	-	-	-	-	-	-	-	-
甲運第一保育所	104	98	23	16	37	23	44	30	21	47
北新保育所	97	101	15	17	38	21	38	43	19	39
玉諸保育所	58	66	12	13	24	8	26	27	15	24
中央保育所	112	117	26	25	47	25	40	48	25	44
中道保育所	63	72	13	14	23	12	28	25	13	34
上九一色保育所	-	-	-	-	-	-	-	-	-	-
小計	434	454	89	85	169	89	176	173	93	188
山梨立正光生園	117	100	22	18	44	27	46	36	18	46
甲南立正保育園	84	84	16	15	27	19	38	27	22	35
慈光保育園	89	84	13	12	37	13	39	26	24	34
国母保育園	164	167	24	24	55	36	73	58	34	75
池田保育園	98	89	14	13	32	23	43	29	17	43
大鎌田保育園	330	318	41	43	106	64	160	100	67	151
白百合保育園	48	50	10	12	21	9	18	19	10	21
山宮保育園	80	76	18	17	28	17	35	25	18	33
かほる保育園	230	227	36	36	66	52	112	71	51	105
誓和保育園	97	93	15	14	21	23	53	25	16	52
二川保育園	76	69	14	12	29	14	33	24	17	28
和泉愛児園	164	167	29	30	63	34	67	66	34	67
和成保育園	138	137	24	23	53	27	58	50	28	59
すみれ保育園	52	49	13	14	23	11	18	21	9	19
宮前保育園	163	158	35	31	67	31	65	70	30	58
友愛保育園	126	129	22	21	40	31	55	48	27	54
つくし保育園	61	62	14	16	28	11	22	27	13	22
すみよし愛児園	66	68	11	11	25	14	27	25	14	29
相川保育園	105	98	19	16	35	24	46	36	18	44
南西保育園	120	135	23	23	46	34	40	60	18	57
伸芽保育園	109	109	17	17	42	18	49	42	26	41
池田第二保育園	28	39	10	11	28	0	0	34	5	0
くだま保育園	195	189	29	32	73	40	82	73	37	79
新生保育園	128	127	20	18	52	23	53	47	31	49
大里保育園	110	110	15	17	34	23	53	38	22	50
あら川保育園	135	140	22	23	50	27	58	55	27	58
こでまり保育園	68	63	19	20	30	14	24	28	11	24
なでしこ保育園	117	118	26	24	49	23	45	51	22	45
ファミリー・ユ・ドゥ・フルール保育所	75	80	14	16	27	24	24	33	13	34
第2なでしこ保育園	78	67	16	15	28	20	30	28	14	25
柏保育園	77	72	13	11	24	12	41	15	23	34
菜の花保育園	69	84	18	15	23	16	30	40	11	33
梅香学園	61	58	7	7	8	16	37	8	13	37
ちびっこはうす保育園	17	14	7	7	17	0	0	14	0	0
なかむら保育園	42	54	8	10	29	7	6	28	15	11
小計	3,717	3,684	654	644	1,360	777	1,580	1,377	755	1,552
合計	4,151	4,138	743	729	1,529	866	1,756	1,550	848	1,740

※ 各年度4月1日現在。

※ 甲運第二保育所は平成5年度から休所中。

※ 中道保育所、上九一色保育所及び柏保育園は合併による追加。上九一色保育所は合併当初から休所中。

(資料)福祉部子ども家庭支援室児童保育課調

1 0 教 育

1 幼稚園の状況

(単位:人)

幼稚園名 / 年齢別	3歳	4歳	5歳	合計
山梨大学教育人間科学部 附属幼稚園	27	35	30	92
私立進徳幼稚園	52	39	56	147
私立城北幼稚園	61	64	79	204
私立山梨学院大学 附属幼稚園	65	78	96	239
私立山梨英和幼稚園	33	31	24	88
私立相生幼稚園	8	11	4	23
私立琢美幼稚園	1	7	0	8
私立一蓮寺幼稚園	6	7	10	23
私立博愛幼稚園	11	13	26	50
私立みたま幼稚園	33	39	39	111
私立相生南幼稚園	31	36	33	100
私立慶明幼稚園	17	11	13	41
私立朝日幼稚園	15	23	25	63
私立塩部幼稚園	79	100	96	275
私立貢川進徳幼稚園	44	53	57	154
私立屋形幼稚園	14	10	11	35
私立聖愛幼稚園	26	43	35	104
私立池田幼稚園	12	8	10	30
私立貢川幼稚園	53	55	54	162
私立永照寺幼稚園	23	25	28	76
私立いづみ幼稚園	73	63	73	209
私立甲府西幼稚園	26	34	34	94
私立甲府みなみ幼稚園	47	63	39	149
私立しらゆり幼稚園	36	55	49	140
私立甲府大里幼稚園	50	56	55	161
合計	816	924	946	2,778

※平成26年5月1日現在。

(資料)福祉部子ども家庭支援室児童保育課調

2 小学校の状況

(単位:人)

学 校 名 / 区 分	児 童 数			教 員 数 (本務者)	学 級 数
	男	女	計		
市 立 新 紺 屋 小 学 校	87	70	157	13	8
市 立 湯 田 小 学 校	74	88	162	12	7
市 立 伊 勢 小 学 校	155	159	314	24	14
市 立 朝 日 小 学 校	92	121	213	14	10
市 立 里 垣 小 学 校	165	122	287	22	14
市 立 相 川 小 学 校	205	199	404	23	15
市 立 国 母 小 学 校	222	204	426	25	19
市 立 貢 川 小 学 校	206	190	396	24	18
市 立 千 塚 小 学 校	185	195	380	21	16
市 立 池 田 小 学 校	299	263	562	28	22
市 立 北 新 小 学 校	79	77	156	15	9
市 立 千 代 田 小 学 校	11	12	23	8	5
市 立 甲 運 小 学 校	187	170	357	23	15
市 立 玉 諸 小 学 校	295	333	628	32	24
市 立 山 城 小 学 校	528	484	1,012	49	36
(山 城 分 校)	1	0	1	1	1
市 立 大 里 小 学 校	367	319	686	37	26
市 立 東 小 学 校	202	183	385	24	16
市 立 羽 黒 小 学 校	228	199	427	26	19
市 立 石 田 小 学 校	178	168	346	20	14
市 立 新 田 小 学 校	93	72	165	15	8
市 立 大 国 小 学 校	288	273	561	31	22
市 立 舞 鶴 小 学 校	166	135	301	19	13
市 立 中 道 南 小 学 校	65	45	110	13	8
(桜 木 分 校)	1	0	1	1	1
市 立 中 道 北 小 学 校	92	71	163	15	8
市 立 善 誘 館 小 学 校	85	87	172	17	8
国立大学法人山梨大学教育人間科学部 附属 小 学 校	278	308	586	25	18
私 立 駿 台 甲 府 小 学 校	226	196	422	26	14
私 立 山 梨 学 院 大 附 属 小 学 校	198	189	387	19	12
合 計	5,258	4,932	10,190	622	10,812

※ 学校基本調査に準ずる(平成26年5月1日現在)

※ 山城分校について、在籍者はいないが1学級として数えた。

(資料)教育部教育総室学事課調

3 中学校の状況

(単位:人)

学校名 / 区分	生徒数			教員数 (本務者)	学級数
	男	女	計		
市立東中学校	322	259	581	41	21
市立西中学校	240	242	482	30	17
市立南中学校	282	326	608	38	20
市立北中学校	190	165	355	27	15
市立南西中学校	143	135	278	22	11
市立北東中学校	179	154	333	23	13
市立北西中学校	151	131	282	24	11
市立富竹中学校	155	144	299	24	12
市立城南中学校	377	359	736	43	24
(城南分校)	0	0		2	1
市立上条中学校	184	162	346	27	13
市立笛南中学校	83	88	171	15	7
(桜木分校)	5	2	7	8	5
国立大学法人山梨大学教育 人間科学部附属中学校	236	239	475	25	12
私立山梨英和中学校	0	197	197	20	8
私立駿台甲府中学校	250	193	443	25	12
私立山梨学院大学附属中学校	150	120	270	19	9
合計	2,947	2,916	5,863	413	211

※ 学校基本調査に準ずる(平成26年5月1日現在)。
 ※ 城南分校について、在籍者はいないが1学級として数えた。
 (資料)教育部教育総室学事課調

4 高等学校の状況

(単位:人)

学校名	前年度 生徒数	学級数 および 生徒数								教員数 本務
		総数		1年		2年		3年		
		学級数	生徒数	学級数	生徒数	学級数	生徒数	学級数	生徒数	
県立甲府第一高等学校	824	21	818	7	274	7	274	7	270	55
県立甲府西高等学校	811	20	762	6	231	7	278	7	253	57
県立甲府南高等学校	841	21	838	7	280	7	282	7	276	55
県立甲府東高等学校	841	20	798	6	240	7	279	7	279	55
県立甲府工業高等学校	828	21	787	7	240	7	273	7	274	60
県立甲府城西高等学校	840	24	820	8	280	8	270	8	270	65
県立甲府昭和高等学校	834	21	838	7	281	7	278	7	279	56
市立甲府商業高等学校	840	24	834	8	280	8	280	8	274	62
私立山梨英和高等学校	334	12	308	4	94	4	105	4	109	25
私立甲斐清和高等学校	646	21	611	7	204	6	204	8	203	33
私立駿台甲府高等学校	917	27	929	9	306	9	325	9	298	52
私立山梨学院大学附属高等学校	1154	31	1120	11	356	10	402	10	362	59
私立東海大学付属甲府高等学校	754	20	759	7	260	7	271	6	228	39

定時制課程

(単位:人)

学校名	前年度 生徒数	学級数 および 生徒数										教員数 (本務)
		総数		1年		2年		3年		4年		
		学級数	生徒数	学級数	生徒数	学級数	生徒数	学級数	生徒数	学級数	生徒数	
県立甲府工業高等学校	94	12	89	3	28	3	17	3	18	3	26	21
県立中央高等学校	356	27	394	8	144	8	101	5	83	6	66	44

通信制(県・私立)

(単位:人)

学校名	前年度 生徒数	学級数 および 生徒数								教員数 (本務)		
		総数		1年		2年		3年			4年	
		学級数	生徒数	学級数	生徒数	学級数	生徒数	学級数	生徒数		学級数	生徒数
県立中央高等学校	398	9	331	3	60	2	65	2	77	2	129	13
私立駿台甲府高等学校	984	-	824	-	181	-	226	-	417	-	-	11

※ 平成26年5月1日現在。
 ※ 公立学校の職員数は、県費負担による職員のみ的人数を示す。
 (資料)山梨県 平成26年度「教育統計結果報告」

5 特別支援学校の状況（山梨県）

（単位：人）

区分 / 年度		平成24年度	平成25年度	平成26年度	
校数		12	12	12	
教員数(本務者)		659	687	691	
学生数	総数	男	650	670	689
		女	329	344	347
	幼稚部	男	7	7	7
		女	6	5	4
	小学部	男	193	189	189
		女	106	105	100
	中学部	男	166	181	190
		女	75	86	90
	高等部	男	284	293	303
		女	142	148	153
前年度卒業生数		81	72	84	
		138	127	137	

※ 各年度5月1日現在。

（資料）山梨県企画県民部統計調査課調

6 大学の状況

（単位：人）

区分 / 年度		平成24年度	平成25年度	平成26年度	国公立計	私立計	
校数		4	4	4	2	2	
教員数(本務者)		626	637	632	474	158	
学生数	大学	男	5,542	5,352	5,217	2,356	2,861
		女	3,278	3,249	3,181	1,726	1,455
	大学院	男	706	642	588	526	62
		女	197	188	179	134	45
	専攻科生	男	2	11	4	4	0
		女	14	10	6	6	0
入学状況	大学	定員数	2,010	2,030	2,030	920	1,110
		志願者数	6,097	5,119	5,359	3,589	1,770
		入学者数	2,076	2,045	1,952	977	975
	大学院	定員数	371	366	356	304	52
		志願者数	478	412	420	324	96
		入学者数	378	330	326	281	45
	専攻科生	定員数	30	30	30	30	0
		志願者数	34	43	28	28	0
		入学者数	16	19	10	10	0
前年度卒業生数		2,013	2,096	2,048	947	1,101	
		378	365	350	308	42	
		19	14	21	21	0	

※ 各年度5月1日現在。

※ 山梨大学は、教員数については、甲府キャンパスに所在する部局に所属する人数による。

（大学院医学工学総合研究部に所属する教員については、工学系学域と生命環境系学域に所属する人数による。）

学生数、入学状況、前年度卒業生については、甲府キャンパスに所在する教育人間科学部、工学部、生命環境学部に在学する学生の人数による。

なお、大学院医学工学総合教育部については、工学領域、医学工学融合領域の専攻に在学する学生数による。

（医学領域の専攻に在学する学生は除く。）

（資料）国立大学法人 山梨大学調

公立大学法人 山梨県立大学調

学校法人山梨学院 山梨学院大学調

学校法人山梨英和学院 山梨英和大学調

7 短期大学の状況

(単位:人)

区分 / 年度		平成24年度	平成25年度	平成26年度
校 数		1	1	1
教員数(本務者)		33	33	33
学 生 数	男	33	29	21
	女	538	553	554
入 学 状 況	定員数	260	260	260
	志願者数	389	466	371
	入学者数	291	299	282
前年度卒業生数		282	279	277

※ 各年度5月1日現在。

(資料)学校法人山梨学院 山梨学院短期大学調

8 専修学校の状況(山梨県)

(単位:人)

区分 / 年度			平成24年度	平成25年度	平成26年度
学 校 数			23	23	23
教員数(本務者)			158	161	168
課程別生徒数	総 数	男	912	912	860
		女	1,578	1,603	1,598
	高等課程	男	24	21	25
		女	62	66	55
	専門課程	男	708	736	691
		女	1,455	1,478	1,496
	一般課程	男	180	155	144
		女	61	59	47
前年度卒業生数			1,116	1,116	1,119

※ 各年度5月1日現在。

(資料)山梨県企画県民部統計調査課調

9 各種学校の状況(山梨県)

(単位:人)

区分 / 年度			平成24年度	平成25年度	平成26年度
学 校 数			14	13	13
教員数(本務者)			16	15	15
生 徒 数	総 数	男	52	75	39
		女	151	153	163
	医療関係	男	0	0	0
		女	0	0	0
	商業事務関係	男	22	19	20
		女	24	25	29
	家政関係	男	5	8	3
		女	68	53	45
	文化教養	男	25	48	16
		女	59	75	89
	予備校	男	0	0	0
		女	0	0	0
前年度卒業生数			32	19	12

※ 各年度5月1日現在。

(資料)山梨県企画県民部統計調査課調

10 小学校児童数の推移

(単位:人)

区分/学年	総数	1年	2年	3年	4年	5年	6年	分校	
平成24年	級	409	67	65	62	70	67	76	2
	男	5,450	882	875	925	943	920	905	0
	女	5,012	799	817	825	827	845	898	1
	計	10,462	1,681	1,692	1,750	1,770	1,765	1,803	1
平成25年	級	416	67	67	61	66	71	81	3
	男	5,380	868	871	865	915	934	926	1
	女	4,956	852	803	819	823	821	837	1
	計	10,336	1,720	1,674	1,684	1,738	1,755	1,763	2
平成26年	級	420	67	70	62	63	74	82	2
	男	5,258	812	861	861	869	922	931	2
	女	4,932	835	840	807	804	827	819	0
	計	10,190	1,647	1,701	1,668	1,673	1,749	1,750	2
う ち 市 立 分									
平成24年	級	366	59	58	55	63	60	69	2
	男	4,753	760	756	818	812	810	797	0
	女	4,307	675	710	699	721	723	778	1
	計	9,060	1,435	1,466	1,517	1,533	1,533	1,575	1
平成25年	級	372	59	59	54	59	64	74	3
	男	4,684	753	753	747	809	803	818	1
	女	4,249	725	679	715	698	716	715	1
	計	8,933	1,478	1,432	1,462	1,507	1,519	1,533	2
平成26年	級	376	59	62	55	56	67	75	2
	男	4,556	686	749	747	753	818	801	2
	女	4,239	718	716	684	704	702	715	0
	計	8,795	1,404	1,465	1,431	1,457	1,520	1,516	2

※ 学校基本調査に準ずる(各年5月1日現在)。

※ 特別支援学級については、その学級に所属する児童のうち最高学年の者の学年に含めた。

※ 分校について、在籍者はいない場合は、1学級として数えた。

(資料)教育部教育総室学事課調

11 中学校生徒数の推移

(単位:人)

区分/学年	総数	1年	2年	3年	分校	
平成24年	級	205	63	61	75	6
	男	3,044	984	988	1,069	3
	女	2,905	1,000	913	991	1
	計	5,949	1,984	1,901	2,060	4
平成25年	級	206	64	67	69	6
	男	2,954	978	984	987	5
	女	2,886	982	998	905	1
	計	5,840	1,960	1,982	1,892	6
平成26年	級	211	65	68	73	5
	男	2,947	986	977	979	5
	女	2,916	920	992	1,002	2
	計	5,863	1,906	1,969	1,981	7
う ち 市 立 分						
平成24年	級	163	49	47	61	6
	男	2,369	759	770	837	3
	女	2,147	736	673	737	1
	計	4,516	1,495	1,443	1,574	4
平成25年	級	165	51	53	55	6
	男	2,298	763	760	770	5
	女	2,152	746	738	667	1
	計	4,450	1,509	1,498	1,437	6
平成26年	級	171	51	55	59	6
	男	2,311	786	764	756	5
	女	2,167	668	755	742	2
	計	4,478	1,454	1,519	1,498	7

※ 学校基本調査に準ずる(各年5月1日現在)。

※ 特別支援学級については、その学級に所属する生徒のうち最高学年の者の学年に含めた。

※ 分校について、在籍者がいない場合は、1学級として数えた。

(資料)教育部教育総室学事課調

12 新規学校卒業者の進路状況(甲府公共職業安定所管内)

区分 / 年				平成24年3月卒	平成25年3月卒	平成26年3月卒
中学校卒業生総数				4,877	4,799	4,636
中学校卒業生	就職	実数	人	23	22	17
		比率	%	0.5	0.5	0.4
	進学	実数	人	4,801	4,741	4,553
		比率	%	98.4	98.8	98.2
	その他	実数	人	53	36	66
		比率	%	1.1	0.7	1.4
	県内就職者	人	23	20	16	
県内就職率	%	100.0	90.9	94.1		
高等学校卒業生総数				4,380	4,696	4,630
高等学校卒業生	就職	実数	人	599	686	679
		比率	%	13.7	14.6	14.7
	進学	実数	人	3,638	3,899	3,838
		比率	%	83.1	83.0	82.9
	その他	実数	人	143	111	113
		比率	%	3.3	2.4	2.4
	県内就職者	人	534	610	597	
県内就職率	%	89.1	88.9	87.9		

※ その他は、就職及び進学のいずれでもない者を示す。

(資料) 甲府公共職業安定所調

13 児童・生徒の発育状況(平成25年度)

区分 / 年齢			6歳	7歳	8歳	9歳	10歳	11歳	
男子	身長	cm	全国	116.6	122.4	128.2	133.6	139.0	145.0
			山梨	116.2	122.1	128.3	133.6	139.0	144.3
			甲府	116.2	122.4	128.3	133.9	139.2	145.0
	体重	kg	全国	21.3	23.9	27.1	30.4	34.3	38.3
			山梨	20.9	23.7	27.4	30.6	34.6	37.4
			甲府	21.0	23.7	27.5	30.7	34.5	38.7
	座高	cm	全国	64.8	67.6	70.2	72.6	75.0	77.6
			山梨	64.5	67.3	70.4	72.6	74.8	77.1
			甲府	64.5	67.4	70.1	72.6	75.0	76.9
女子	身長	cm	全国	115.6	121.6	127.3	133.6	140.1	146.8
			山梨	115.1	120.9	127.2	133.7	140.4	146.7
			甲府	115.6	121.5	127.3	133.5	139.9	147.0
	体重	kg	全国	20.9	23.5	26.4	30.0	34.0	39.0
			山梨	20.4	23.0	26.4	30.6	33.6	39.1
			甲府	20.7	23.3	26.3	30.0	33.8	38.6
	座高	cm	全国	64.4	67.3	69.9	72.8	75.8	79.3
			山梨	64.1	66.9	69.8	72.7	75.9	79.2
			甲府	64.2	67.0	69.7	72.5	75.7	79.3

区分 / 年齢			12歳	13歳	14歳	15歳	16歳	17歳	
男子	身長	cm	全国	152.3	159.5	165.0	168.3	169.9	170.7
			山梨	152.1	159.3	165.3	168.4	169.0	170.1
			甲府	152.4	159.8	165.6	169.4	169.5	170.5
	体重	kg	全国	43.9	48.8	54.0	58.9	61.0	62.8
			山梨	44.2	48.8	55.1	59.6	60.2	62.7
			甲府	44.8	48.9	54.4	59.2	61.1	64.1
	座高	cm	全国	81.2	84.8	88.1	90.3	91.4	92.0
			山梨	81.2	84.7	88.5	90.6	91.0	91.7
			甲府	80.7	84.6	88.0	90.5	90.6	91.9
女子	身長	cm	全国	151.8	154.8	156.5	157.0	157.6	158.0
			山梨	151.9	154.8	156.1	156.4	158.0	158.1
			甲府	151.7	154.8	156.5	156.3	157.5	157.8
	体重	kg	全国	43.7	47.1	49.9	51.4	52.5	52.9
			山梨	43.4	47.5	49.5	51.7	52.6	53.4
			甲府	43.7	47.3	49.4	51.7	51.3	52.0
	座高	cm	全国	82.1	83.8	84.9	85.5	85.8	85.9
			山梨	82.2	84.0	84.9	85.4	85.9	86.0
			甲府	81.9	83.6	84.7	85.1	85.7	85.8

(資料)教育部教育総室学事課・甲府商業高校調

14 児童・生徒定期健康診断結果(平成25年度)

(単位:人)

項目別 / 学校別		小学校			中学校			高等学校		
		男	女	計	男	女	計	男	女	計
在籍者数		4,686	4,238	8,924	2,290	2,148	4,438	273	565	838
内科	栄養状態(栄養不良又は肥満傾向)	193	82	275	6	6	12	0	0	0
	脊柱・胸郭異常	17	11	28	7	14	21	0	0	0
肥満度	高度痩身	1	0	1	6	5	11	0	1	1
	軽度痩身	84	77	161	39	79	118	4	16	20
	軽度肥満	200	178	378	127	95	222	7	23	30
	中等度肥満	173	98	271	116	61	177	11	9	20
	高度肥満	54	19	73	29	27	56	0	1	1
視力	1.0未満～0.7以上	490	574	1,064	219	193	412	27	31	58
	0.7未満～0.3以上	518	617	1,135	315	265	580	20	37	57
	0.3未満	361	430	791	276	330	606	7	13	20
聴力	難聴	21	29	50	5	7	12	0	0	0
眼科	眼疾患・異常	489	371	860	120	66	186	1	1	2
	アレルギー性結膜炎	369	266	635	75	43	118	9	29	38
耳鼻咽喉科	耳疾患	286	228	514	111	53	164	5	0	5
	鼻・副鼻腔疾患	1,054	576	1,630	339	224	563	0	0	0
	アレルギー性鼻炎	580	335	915	145	88	233	3	4	7
	口腔咽頭疾患等	34	34	68	1	0	1	0	1	1
歯科	う歯のない者	1,751	1,774	3,525	1,082	923	2,005	191	384	575
	う歯の処置完了	1,613	1,354	2,967	687	727	1,414	68	159	227
	う歯の未処置	1,275	1,066	2,341	439	443	882	14	19	33
	その他の異常	377	369	746	95	61	156	0	0	0
寄生虫	虫卵保有者	0	0	0						
その他の疾患	結核	0	0	0	0	0	0	0	0	0
	心臓の疾患・異常	10	11	21	9	16	25	0	0	0
	ぜん息	258	150	408	78	36	114	2	7	9
	腎臓の疾患	8	11	19	5	1	6	0	0	0
	言語障害	24	11	35	0	2	2	0	0	0
	その他の疾患	222	158	380	93	65	158	1	1	2

(資料)教育部教育総室学事課・甲府商業高校調

15 市立図書館の蔵書数及び貸出冊数

(単位:冊)

区分 / 年度		平成23年度	平成24年度	平成25年度
蔵書数	総数	400,823	411,548	413,323
	総記	8,481	8,712	8,813
	哲学・宗教	9,033	9,244	9,462
	歴史・地誌	21,634	22,279	22,950
	社会科学	36,297	37,779	39,049
	自然科学	16,242	16,878	17,433
	工学	20,764	21,564	22,079
	産業	8,928	9,244	9,472
	芸術	20,256	20,620	20,905
	語学	4,032	4,112	4,249
	文学	78,013	84,983	87,282
	児童書	77,896	82,166	80,934
	貸出文庫	50,423	49,002	46,353
	郷土資料	8,997	9,145	9,345
	逐次刊行物	31,749	28,106	27,804
	洋書	1,568	1,662	1,694
	A V 資料	6,510	6,052	5,499
貸出冊数(館外)	総数	589,925 (36,331)	556,868 (38,221)	462,587 (37,554)
	総記	5,433 (133)	5,398 (152)	4,026 (142)
	哲学・宗教	13,681 (320)	12,609 (321)	10,106 (327)
	歴史・地誌	29,342 (556)	29,783 (549)	23,415 (568)
	社会科学	31,424 (1,098)	28,781 (1,147)	22,129 (1,009)
	自然科学	26,154 (1,715)	26,173 (1,813)	21,812 (2,098)
	工学	49,374 (2,454)	46,599 (2,924)	39,964 (2,786)
	産業	13,919 (526)	13,195 (464)	9,682 (389)
	芸術	47,054 (2,237)	42,622 (1,935)	31,554 (1,483)
	語学	6,235 (139)	6,077 (149)	4,825 (198)
	文学	204,353 (14,629)	184,557 (13,435)	156,716 (12,866)
	絵本	85,553 (11,489)	86,100 (14,411)	71,435 (14,695)
	紙芝居	4,733 (338)	4,987 (306)	3,998 (363)
	逐次刊行物	26,674 (697)	25,343 (615)	23,031 (630)
	A V 資料	45,996	44,644	39,894

※ () の数値は、移動図書館及び団体貸出冊数。ただし、館外貸出冊数には含めない。

(資料) 甲府市立図書館調

16 市立図書館登録者数 (単位:人)

区分 / 年度	平成23年度	平成24年度	平成25年度
登録者数	102,765	105,386	107,856

(資料)甲府市立図書館調

17 市立図書館移動図書館(なでしこ号)及び団体貸出状況 (単位:冊)

区分 / 年度	平成23年度	平成24年度	平成25年度
移動図書館貸出冊数	20,902	22,161	21,033
団体貸出の貸出冊数	15,429	16,060	16,521
団体数	22	22	22

(資料)甲府市立図書館調

18 県立図書館の所蔵資料数 (単位:点)

区分 / 年度		平成23年度	平成24年度	平成25年度
総数		773,627	818,175	834,896
図 書	図書総数	565,542	600,008	608,036
	総記	24,527	25,257	25,771
	哲学・宗教	22,584	23,790	24,364
	歴史・地誌	67,600	70,238	71,845
	社会科学	117,267	124,863	125,074
	自然科学	40,192	41,889	43,123
	工 学	38,085	39,987	41,265
	産 業	31,856	33,076	33,884
	芸 術	41,765	43,693	44,998
	語 学	8,953	9,377	9,568
	文 学	137,923	147,979	146,729
	漫 画	646	662	683
	絵 本	33,037	35,220	36,381
	紙芝居	1,107	1,206	1,303
電子書籍	0	2,771	3,048	
逐次刊行物		170,522	179,408	187,687
視聴覚資料		7,076	7,779	8,000
特殊資料(※)		30,487	30,980	31,173

※ 特殊資料とは、図書、逐次刊行物、視聴覚資料以外の特殊な形態の資料(地図、フィルム、和装本等)をいう。

(資料)山梨県立図書館調

19 県立図書館利用数 (単位:人、点)

区分 / 年度		平成23年度	平成24年度	平成25年度
入館者数		151,097	404,510	915,452
貸出点数	総数	95,945	224,334	463,759
	個人	89,674	222,922	458,664
	団体	6,271	1,412	5,095

(資料)山梨県立図書館調

20 県立図書館ネットワーク事業の状況 (単位:館、冊)

区分 / 年度		平成23年度	平成24年度	平成25年度
総合目録データベース加盟館数		55	55	55
総合目録データベース登録冊数		4,538,061	4,747,264	4,858,862
県立図書館相互貸借冊数	貸出	4,888	2,665	8,806
	借受	1,128	618	1,153

(資料)山梨県立図書館調

21 市内各種体育施設利用状況(平成25年度)

区 分	単 位	学 校 施 設				計
		小 学 校	中 学 校	高 等 学 校	商 科 専 門 学 校	
校 庭	件数	4,000	1	-	-	4,001
	人数	171,150	100	-	-	171,250
体育館	件数	9,553	2,152	37	-	11,742
	人数	233,355	33,346	786	-	267,487
柔剣道場	件数	-	1,217	-	-	1,217
	人数	-	22,923	-	-	22,923
その他	件数	-	-	-	91	91
	人数	-	-	-	1,074	1,074
夜間照明	件数	3,366	236	-	93	3,695
	人数	101,900	3,480	-	765	106,145
合 計	件数	16,919	3,606	37	184	20,746
	人数	506,405	59,849	786	1,839	568,879

区 分	単 位	社会体育施設						計
		青沼テニスコート	青葉スポーツ広場	東下条スポーツ広場	中道スポーツ広場	古閑・梯スポーツ公園広場	小学校跡地	
グラウンド	件数	-	470	198	121	-	472	1,261
	人数	-	18,407	11,650	10,799	-	15,187	56,043
野球場	件数	-	179	-	-	-	-	179
	人数	-	11,157	-	-	-	-	11,157
夜間照明	件数	-	497	-	106	-	322	925
	人数	-	5,416	-	5,370	-	15,136	25,922
体育館	件数	-	-	-	178	-	784	962
	人数	-	-	-	4,674	-	18,617	23,291
テニス	件数	241	-	439	-	-	-	680
	人数	2,636	-	4,880	-	-	-	7,516
弓道場	件数	-	307	-	-	-	-	307
	人数	-	3,073	-	-	-	-	3,073
その他	件数	-	-	-	-	-	-	-
	人数	-	-	-	-	-	-	-
合 計	件数	241	1,453	637	405	-	1,578	4,314
	人数	2,636	38,053	16,530	20,843	-	48,940	127,002

(資料)教育部生涯学習室スポーツ課調

22 緑が丘スポーツ公園利用状況(平成25年度)

区 分	野 球 場	球 技 場	庭 球 場	競 技 場	水 泳 場	合 計
件 数	181	584	1,902	1,350	10,276	14,293
人 数	15,571	32,558	22,099	26,127	10,354	106,709

(資料)教育部生涯学習室スポーツ課調

23 県立美術館観覧者状況(平成25年度)

(単位:日、人)

	常設展	特 別 展					
		望月春江と その時代	近代自然主義 絵画の成立 オランダ・ハーグ 派展	「日本のわざと 美」展 -重要無 形文化財とそれを 支える人々-	生誕100年 萩原英雄展	美術館からのクリ スマス・プレゼント &お年玉企画展 動物ものがたり	
開館日数	308	39	39	33	41	29	
個人観覧	一般	33,229	2,790	6,610	3,772	4,992	2,060
	大・高	2,446	104	417	127	256	103
	中・小	1,506	103	311	64	38	284
	計	37,181	2,997	7,338	3,963	5,286	2,447
団体観覧	一般	2,894	12	61	29	125	126
	大・高	2,094	0	40	27	0	1
	中・小	586	1	0	0	0	13
	計	5,574	13	101	56	125	140
無料観覧	54,814	6,306	6,525	5,535	6,659	4,107	
合計	97,569	9,316	13,964	9,554	12,070	6,694	
1日平均観覧者数	317	239	358	290	294	231	

参考 教育課程について

無料観覧の中には教育課程として入館している中・小学生を含む。
その内訳は次のとおり。

(単位:人)

無料観 覧人数 中の教 育課程	常設展	特 別 展
		-
個人	850	454
団体	2,026	1,275
計	2,876	1,729

(資料)山梨県立美術館調

24 県立文学館観覧者状況(平成25年度) (単位:日、人)

区分 / 種別	常設展	企画展	
		与謝野晶子展 われも黄金の 釘一つ打つ	
開館日数	308	53	
個人観覧	一般	2,364	497
	大・高	75	12
	中・小	266	7
	計	2,705	516
団体観覧	一般	1,138	675
	大・高	562	15
	中・小	200	4
	計	1,900	694
文学館・美術館 共通券	一般	2,683	/
	大・高	444	
	中・小	110	
	計	3,237	
定期観覧券及び 4館共通観覧券	309	78	
教育課程(高校・半額)	853	547	
無料観覧	14,745	3,785	
合計	23,749	5,620	
1日平均観覧者数	77.1	106.0	

※ 中・小学生の教育課程での観覧者数は、無料観覧者数に含む。

※ 個人観覧者の入場者数は、文学館・美術館共通券での入場者を含まない。

(資料)山梨県立文学館調

(単位:日、人)

特設展			
富士山と文学			
開館日数	63	観覧者数	4,549
あそぶぜ! かいけつゾロリのおたのしみ大きくせん ～ 原ゆたかとゾロリのなかまたち			
開館日数	33	観覧者数	8,621

25 県立科学館入館者状況(平成25年度)

(単位:日、人)

区分 / 種別	常設展	企画展		
		ロボット恐竜展	科学館de キモダメシ	ハローキティ のワンダーラ ンド
開館日数	299			
入館者 (個人・団体・ 無料含む)	一般・大学生	62,916	(14,914)	
	高校生	2,482	(643)	
	中・小学生	57,501	(23,428)	
	幼児	33,307	(15,020)	
	天文事業参加者	9,913		
	計	166,119	(58,221)	
	1日平均入館者数	556		
学習利用 (県外含まない)	校数	320		
	入館者数	14,683		

※ ()の数字は、常設展の入館者数に含まれる。

※ 企画展は種別を集計していない展示物があるため、人数の内訳と合計が合わない。

※ 学習利用とは、保育園・保育所・幼稚園・小学校・中学校・高校が、授業・遠足などで利用する場合。

(資料)山梨県立科学館調

26 児童館・児童センター・幼児教育センター利用者状況 (単位:日、人)

石田児童館				
区分 / 年度		平成23年度	平成24年度	平成25年度
放課後児童クラブ	日数	255	254	251
	人員	6,344	7,075	6,676
自由来館児童	日数	293	291	289
	人員	4,759	2,941	2,974
集団指導	日数	160	178	268
	人員	1,828	1,844	2,156
人員合計		12,931	11,860	11,806

朝気児童館				
区分 / 年度		平成23年度	平成24年度	平成25年度
放課後児童クラブ	日数	255	254	251
	人員	5,430	4,184	4,551
自由来館児童	日数	293	291	289
	人員	4,494	4,523	4,085
集団指導	日数	91	99	101
	人員	2,319	2,016	2,304
人員合計		12,243	10,723	10,940

北新児童センター				
区分 / 年度		平成23年度	平成24年度	平成25年度
放課後児童クラブ	日数	255	254	251
	人員	5,733	4,751	3,770
自由来館児童	日数	293	291	289
	人員	6,346	4,990	4,295
集団指導	日数	77	78	107
	人員	1,715	1,809	1,701
人員合計		13,794	11,550	9,766

西部児童センター				
区分 / 年度		平成23年度	平成24年度	平成25年度
放課後児童クラブ	日数	255	254	252
	人員	14,198	14,853	11,406
自由来館児童	日数	293	291	289
	人員	6,004	5,059	4,776
集団指導	日数	87	100	97
	人員	2,310	2,672	2,000
人員合計		22,512	22,584	18,182

中道北児童館				
区分 / 年度		平成23年度	平成24年度	平成25年度
放課後児童クラブ	日数	255	254	254
	人員	4,651	5,758	5,266
自由来館児童	日数	293	291	289
	人員	7,466	6,452	7,046
集団指導	日数	116	145	161
	人員	2,158	2,667	2,648
人員合計		14,275	14,877	14,960

中道南児童館				
区分 / 年度		平成23年度	平成24年度	平成25年度
放課後児童クラブ	日数	255	254	251
	人員	2,578	3,372	2,764
自由来館児童	日数	293	291	289
	人員	4,496	3,821	2,960
集団指導	日数	161	164	35
	人員	1,481	184	595
人員合計		8,555	7,377	6,319

中央部幼児教育センター				
区分 / 年度		平成23年度	平成24年度	平成25年度
来館者数	子ども	10,605	10,036	9,270
	大人	10,060	9,379	8,638
	計	20,665	19,415	17,908

中道つどいの広場				
区分 / 年度		平成23年度	平成24年度	平成25年度
来館者数	子ども	4,362	3,452	3,302
	大人	3,937	2,919	2,960
	計	8,299	6,371	6,262

北部幼児教育センター				
区分 / 年度		平成23年度	平成24年度	平成25年度
来館者数	子ども	14,799	13,341	12,530
	大人	11,800	11,477	11,739
	計	26,599	24,818	24,269

(資料)福祉部子ども家庭支援室児童保育課・児童育成課調

27 公民館利用者状況

中 央 公 民 館				
区 分 / 年 度		平成23年度	平成24年度	平成25年度
社会教育関係団体	件数	1,036	963	846
	人員	15,449	15,645	12,867
その他の利用団体	件数	3,234	3,232	3,061
	人員	49,857	43,689	40,506
計	件数	4,270	4,195	3,907
	人員	65,306	59,334	53,373

遊 亀 公 民 館				
区 分 / 年 度		平成23年度	平成24年度	平成25年度
社会教育関係団体	件数	1,097	968	1,083
	人員	19,882	18,096	20,867
その他の利用団体	件数	1,358	1,436	1,133
	人員	32,327	45,197	30,499
計	件数	2,455	2,404	2,216
	人員	52,209	63,293	51,366

北 公 民 館				
区 分 / 年 度		平成23年度	平成24年度	平成25年度
社会教育関係団体	件数	1,484	1,234	1,407
	人員	25,254	21,480	24,605
その他の利用団体	件数	3,055	2,303	2,536
	人員	44,376	32,727	37,748
計	件数	4,539	3,537	3,943
	人員	69,630	54,207	62,353

社 会 教 育 セ ン タ ー				
区 分 / 年 度		平成23年度	平成24年度	平成25年度
社会教育関係団体	件数	1,023	936	967
	人員	15,049	14,480	13,258
その他の利用団体	件数	1,412	1,391	1,220
	人員	24,664	25,877	21,147
計	件数	2,435	2,327	2,187
	人員	39,713	40,357	34,405

南 西 公 民 館				
区 分 / 年 度		平成23年度	平成24年度	平成25年度
社会教育関係団体	件数	1,092	970	863
	人員	16,643	15,163	15,577
その他の利用団体	件数	1,507	1,332	1,267
	人員	21,198	18,805	17,018
計	件数	2,599	2,302	2,130
	人員	37,841	33,968	32,595

東 公 民 館				
区 分 / 年 度		平成23年度	平成24年度	平成25年度
社会教育関係団体	件数	1,202	1,099	891
	人員	17,411	16,850	15,214
その他の利用団体	件数	1,697	1,817	1,759
	人員	26,077	26,267	29,407
計	件数	2,899	2,916	2,650
	人員	43,488	43,117	44,621

北 東 公 民 館				
区 分 / 年 度		平成23年度	平成24年度	平成25年度
社会教育関係団体	件数	1,524	1,478	1,390
	人員	14,136	13,998	11,476
その他の利用団体	件数	1,490	1,514	1,494
	人員	16,622	16,702	18,202
計	件数	3,014	2,992	2,884
	人員	30,758	30,700	29,678

南 公 民 館				
区 分 / 年 度		平成23年度	平成24年度	平成25年度
社会教育関係団体	件数	729	694	620
	人員	13,483	12,215	12,350
その他の利用団体	件数	1,397	1,430	1,514
	人員	43,288	36,722	39,059
計	件数	2,126	2,124	2,134
	人員	56,771	48,937	51,409

西 公 民 館				
区 分 / 年 度		平成23年度	平成24年度	平成25年度
社会教育関係団体	件数	1,378	1,172	1,132
	人員	20,331	17,827	16,173
その他の利用団体	件数	2,233	2,409	2,295
	人員	32,453	37,101	33,571
計	件数	3,611	3,581	3,427
	人員	52,784	54,928	49,744

中 道 公 民 館				
区 分 / 年 度		平成23年度	平成24年度	平成25年度
社会教育関係団体	件数	298	283	336
	人員	3,929	3,824	4,150
その他の利用団体	件数	86	161	136
	人員	2,120	3,025	2,505
計	件数	384	444	472
	人員	6,049	6,849	6,655

※ その他の利用団体とは、公共団体、自治会、有料団体、個人を表す。

(資料)教育部生涯学習室生涯学習課調

28 甲府市総合市民会館利用状況

(単位:件、人)

月別 / 施設	山の都アリーナ				芸術ホール		格技場		
	スポーツ		スポーツ以外		件数	利用者数	件数	利用者数	
	件数	利用者数	件数	利用者数					
平成23年度合計	1,278	17,909	106	40,298	234	66,865	511	16,786	
平成24年度合計	1,228	17,337	101	38,099	238	64,991	509	16,920	
平成25年度	合計	1,113	16,959	91	26,107	227	57,769	518	16,693
	4月	108	1,399	1	200	13	2,757	43	1,263
	5月	109	1,304	7	1,215	23	6,437	43	1,416
	6月	108	1,751	7	1,980	22	5,150	42	1,354
	7月	81	1,039	14	2,180	23	3,550	51	1,537
	8月	81	1,505	7	2,410	18	3,700	39	1,240
	9月	101	2,659	11	2,770	20	3,525	51	1,720
	10月	64	1,589	14	2,942	24	6,255	39	1,303
	11月	97	1,170	8	4,560	28	9,230	43	1,548
	12月	75	955	10	2,700	15	4,870	42	1,391
	1月	77	1,001	6	2,970	11	2,780	42	1,254
	2月	81	1,141	2	550	12	4,690	37	1,268
	3月	131	1,446	4	1,630	18	4,825	46	1,399

月別 / 施設	練習室		大会議室等		合計		
	件数	利用者数	件数	利用者数	件数	利用者数	
平成23年度合計	187	5,164	1,550	131,643	3,866	278,665	
平成24年度合計	226	6,841	1,584	131,138	3,886	275,326	
平成25年度	合計	235	6,609	1,859	128,560	4,043	252,697
	4月	14	400	134	9,983	313	16,002
	5月	15	475	123	9,110	320	19,957
	6月	21	623	176	17,188	376	28,046
	7月	15	464	176	9,568	360	18,338
	8月	18	464	164	9,633	327	18,952
	9月	23	537	169	9,043	375	20,254
	10月	34	850	171	10,859	346	23,798
	11月	28	900	175	15,605	379	33,013
	12月	15	445	110	5,881	267	16,242
	1月	17	430	133	7,555	286	15,990
	2月	15	465	155	11,254	302	19,368
	3月	20	556	173	12,881	392	22,737

(資料)甲府市総合市民会館調

29-1 甲府市内の文化財一覧

(単位:件)

区分 / 指定別	国指定	県指定	市指定	計
建造物	7	4	8	19
彫刻	4	10	18	32
絵画	4	8	6	18
書跡	0	8	9	17
工芸品	1	10	4	15
考古資料	2	15	2	19
歴史資料	0	1	2	3
史跡	4	5	10	19
名勝	1	1	0	2
天然記念物	4	7	10	21
無形民俗	1	1	3	5
有形民俗	0	2	4	6
計	28	72	76	176

国登録文化財	建築物	土木構造物	計
	8	5	13

※平成26年12月1日現在。

(資料)教育部生涯学習室文化課調

29-2 甲府市内の文化財一覧

番号	種別	名称	所在地	所有者・管理者	指定年月日
1	建・国	東光寺仏殿	東光寺3丁目7-37	東光寺	昭和2年4月25日
2	建・国	穴切大神社本殿付棟札	宝2丁目8-5	穴切大神社	昭和10年5月13日
3	建・国	塩沢寺地蔵堂	湯村3丁目17-2	塩沢寺	昭和24年2月18日
4	建・国	善光寺本堂付厨子・棟札	善光寺3丁目36-1	善光寺	昭和30年6月22日
5	建・国	善光寺山門付棟札	善光寺3丁目36-1	善光寺	昭和30年6月22日
6	建・国	旧睦沢学校校舎	北口2丁目2-1	甲府市	昭和42年6月15日
7	建・国	高室家住宅	高室町754	個人蔵	平成22年12月24日
8	建・県	塩沢寺無縫塔	湯村3丁目17-2	塩沢寺	昭和46年4月8日
9	建・県	旧吉祥院八面石幢	北口3丁目3-24	個人蔵	昭和61年3月19日
10	建・県	立本寺本堂	池田2丁目15-19	立本寺	昭和63年5月12日
11	建・県	山梨県庁舎別館(旧本館)及び県議会議事堂	丸の内1丁目6-1	山梨県	平成21年12月24日
12	建・市	法泉寺の経蔵及び内部の輪蔵付鉄眼版一切経	和田町2595	法泉寺	昭和56年3月10日
13	建・市	法泉寺鐘楼門	和田町2595	法泉寺	昭和59年5月12日
14	建・市	石川家住宅	城東5丁目3-5	個人蔵	昭和54年8月14日
15	建・市	大泉寺総門	古府中町5015	大泉寺	平成5年9月1日
16	建・市	穴切大神社随神門付棟札	宝2丁目8-5	穴切大神社	平成13年3月30日
17	建・市	住吉神社本殿	住吉1-13-10	住吉神社	平成19年6月30日
18	建・市	佐久神社本殿	下向山892	佐久神社	平成19年6月30日
19	建・市	永泰寺釈迦堂	古関町1555	永泰寺	平成20年8月29日
20	彫・国	木造阿弥陀如来及両脇侍像	善光寺3丁目36-1	善光寺	明治39年9月6日
21	彫・国	木造阿弥陀如来及両脇侍像	善光寺3丁目36-1	善光寺	明治39年9月6日
22	彫・国	木造聖徳太子立像	小瀬町406	仁勝寺	昭和4年4月6日
23	彫・国	銅造阿弥陀如来及両脇侍立像	善光寺3丁目36-1	善光寺	昭和48年6月6日
24	彫・県	木造十一面観音立像	山宮町3314	青松院	昭和34年2月9日
25	彫・県	石造地蔵菩薩坐像	湯村3丁目17-2	塩沢寺	昭和35年11月9日
26	彫・県	木造薬師十二神将像	東光寺3丁目7-37	東光寺	昭和54年2月8日
27	彫・県	木造薬師如来坐像	東光寺3丁目7-37	東光寺	昭和54年2月8日
28	彫・県	木造源頼朝坐像	善光寺3丁目36-1	善光寺	昭和54年12月28日
29	彫・県	銅造観世音菩薩立像	丸の内1丁目18-1	甲府市	平成8年2月19日
30	彫・県	木造釈迦如来坐像	桜井町953	東禅寺	平成16年11月29日
31	彫・県	木造釈迦如来坐像	心経寺町1200	安国寺	昭和39年11月29日
32	彫・県	木造役行者及び二鬼像	右左口町4104	円楽寺	昭和39年11月29日
33	彫・県	木造釈迦如来立像	古関町1555	永泰寺	昭和35年11月7日
34	彫・市	法泉寺夢窓国師坐像	和田町2595	法泉寺	昭和55年2月12日
35	彫・市	法泉寺釈迦如来坐像	和田町2595	法泉寺	昭和55年2月12日
36	彫・市	木造不動明王立像	山宮町3314	青松院	昭和59年5月12日
37	彫・市	木造釈迦如来坐像	下積翠寺町108	長宝寺	昭和62年3月31日
38	彫・市	木造夢窓国師坐像	後屋町568	勝善寺	昭和62年3月31日
39	彫・市	木造釈迦如来坐像	後屋町568	勝善寺	平成3年3月29日
40	彫・市	木造阿弥陀如来立像	国母1丁目11-8	清泰寺	平成3年3月29日
41	彫・市	木造地蔵菩薩立像	桜井町999	逍遙院	平成3年3月29日
42	彫・市	福王寺仏像群	上町1237	福王寺	平成3年3月29日
43	彫・市	木造源実朝坐像	善光寺3丁目36-1	善光寺	平成9年11月27日
44	彫・市	木造本田善光坐像	善光寺3丁目36-1	善光寺	平成9年11月27日
45	彫・市	木造本田善光夫人坐像	善光寺3丁目36-1	善光寺	平成9年11月27日
46	彫・市	木造法然上人坐像	善光寺3丁目36-1	善光寺	平成9年11月27日
47	彫・市	木造蓮生法師坐像	善光寺3丁目36-1	善光寺	平成9年11月27日
48	彫・市	木造玄和居士坐像	善光寺3丁目36-1	善光寺	平成9年11月27日
49	彫・市	宇波刀神社神像群	宮原町1265	宇波刀神社	平成13年3月30日
50	彫・市	木造薬師如来立像	善光寺3丁目36-1	善光寺	平成20年8月29日

51	彫・市	敬泉寺木造十一面観音立像	右左口町64	敬泉寺	平成21年6月15日
52	絵・国	絹本着色武田信虎夫人像	愛宕町208	長禅寺	明治38年4月4日
53	絵・国	絹本着色武田信虎像	古府中町5015	大泉寺	昭和10年4月30日
54	絵・国	絹本墨画松梅図	古府中町5015	大泉寺	昭和30年6月22日
55	絵・国	絹本着色釈迦三尊十八羅漢図	太田町5-16	一蓮寺	平成22年6月29日
56	絵・県	絹本着色浄土曼荼羅図	善光寺3丁目36-1	善光寺	昭和35年11月7日
57	絵・県	紙本着色渡唐天神像	愛宕町208	長禅寺	昭和40年8月19日
58	絵・県	紙本着色渡唐天神像	太田町5-16	一蓮寺	昭和40年8月19日
59	絵・県	絹本着色雪田和尚画像	塚原町828	恵運院	昭和47年8月7日
60	絵・県	絹本着色柳沢吉保像	太田町5-16	一蓮寺	平成9年12月15日
61	絵・県	絹本着色善光寺如来絵伝	善光寺3丁目36-1	善光寺	平成10年6月8日
62	絵・県	絹本着色束帯天神像	太田町5-16	一蓮寺	平成12年3月2日
63	絵・県	絹本着色柿本人麻呂像	太田町5-16	一蓮寺	平成12年3月2日
64	絵・市	紙本着色鉄山禅師画像	国母4丁目17-15	義雲院	昭和61年3月13日
65	絵・市	絹本墨画不動明王図	太田町5-16	一蓮寺	平成5年9月1日
66	絵・市	絹本着色阿弥陀三尊来迎図	太田町5-16	一蓮寺	平成5年9月1日
67	絵・市	絹本着色阿弥陀三尊来迎図	太田町5-16	一蓮寺	平成5年9月1日
68	絵・市	絹本紺地金泥阿弥陀三尊像	城東1丁目13-1	天尊躰寺	平成9年11月27日
69	絵・市	麻布朱地著色地藏十王図	善光寺3丁目36-1	善光寺	平成9年11月27日
70	書・県	坂田家文書	大和町7-1	個人蔵	昭和33年6月19日
71	書・県	蘭溪道隆書簡	東光寺3丁目7-37	東光寺	昭和48年7月12日
72	書・県	大泉寺文書	古府中町5015	大泉寺	昭和55年9月18日
73	書・県	祇園寺文書	古府中町1481-2	個人蔵	昭和56年3月12日
74	書・県	一蓮寺過去帳	太田町5-16	一蓮寺	昭和58年12月26日
75	書・県	紙本墨書「獬狗経」	富士見1丁目14-20	個人蔵	昭和63年5月12日
76	書・県	鉄山宗鈍印可関係史料二通	国母4丁目17-15	義雲院	平成9年6月12日
77	書・県	大般若経	上曾根町2827	日枝神社	平成26年2月17日
78	書・市	武田信玄和漢連句	上積翠寺町984	積翠寺	昭和46年10月8日
79	書・市	紺紙金泥法華経	古府中町5015	大泉寺	昭和52年3月24日
80	書・市	法泉寺古文書	和田町2595	法泉寺	昭和55年2月12日
81	書・市	旧荒川村「当村地名明細帳」一冊付荒川組地籍図等十点	荒川1丁目8-5	個人蔵	昭和56年3月10日
82	書・市	恵運院文書	塚原町828	恵運院	昭和60年5月14日
83	書・市	紙本墨書日蓮書状	若松町6-8	信立寺	昭和61年3月13日
84	書・市	逍遙院文書	桜井町999	逍遙院	昭和62年3月31日
85	書・市	紺紙金泥法華経	武田1丁目4-34	法華寺	平成8年2月14日
86	書・市	円光院文書	岩窪町500	円光院	平成元年4月12日
87	工・国	太刀銘一	古府中町2611	武田神社	大正10年4月30日
88	工・県	武具散蒔絵鼓胴	御岳町2347	金桜神社	昭和42年8月7日
89	工・県	住吉蒔絵手箱	御岳町2347	金桜神社	昭和42年8月7日
90	工・県	筏散蒔絵鼓胴	御岳町2347	金桜神社	昭和42年8月7日
91	工・県	能面	御岳町2347	金桜神社	昭和42年8月7日
92	工・県	家紋散蒔絵手箱	御岳町2347	金桜神社	昭和42年8月7日
93	工・県	刀折返銘久宗	中央4丁目11-8	個人蔵	昭和44年11月20日
94	工・県	刀銘粟田口近江守忠綱	古府中町961	個人蔵	昭和44年11月20日
95	工・県	善光寺銅鐘	善光寺3丁目36-1	善光寺	昭和54年1月24日
96	工・県	脇差銘一徳斎助則	伊勢4丁目5-8	個人蔵	昭和55年9月18日
97	工・県	金銅金具装笈	古府中町5015	大泉寺	昭和63年5月12日
98	工・市	八ノ宮良純親王墨跡及び硯箱・煙草盆	上積翠寺町984	積翠寺	昭和46年10月8日
99	工・市	円光院天目茶碗・赤絵碗	岩窪町500	円光院	平成元年4月12日
100	工・市	打敷	岩窪町500	円光院	平成元年4月12日

101	工・市	木造厨子入刀八毘沙門天像及び勝軍地蔵像	岩窪町500	円光院	平成元年4月12日
102	考・国	深鉢形土器1点	下曾根町923	山梨県立考古博物館	昭和63年6月6日
103	考・国	一の沢遺跡出土品167点	下曾根町923	山梨県立考古博物館	平成11年6月7日
104	考・県	塩沢寺弥陀種子板碑	湯村3丁目17-2	塩沢寺	昭和40年7月13日
105	考・県	大坪遺跡出土刻書土器	丸の内1丁目18-1	甲府市	平成14年7月4日
106	考・県	銚子塚古墳出土埴輪 3点	下曾根町923	山梨県立考古博物館	平成8年5月2日
107	考・県	木製農具、木製剣、皮綴部材	下曾根町923	山梨県立考古博物館	平成8年11月7日
108	考・県	立石遺跡出土品 14点	下曾根町923	山梨県立考古博物館	平成9年6月12日
109	考・県	丘の公園第二遺跡出土品 161点	下曾根町923	山梨県立考古博物館	平成9年6月12日
110	考・県	丘の公園14番ホール遺跡出土品40点	下曾根町923	山梨県立考古博物館	平成9年6月12日
111	考・県	稲荷塚古墳出土、銅鏡、象嵌太刀等 出土品一式 190点	下曾根町923	山梨県立考古博物館	平成14年7月4日
112	考・県	容器型土偶 2点	下曾根町923	山梨県立考古博物館	平成15年5月1日
113	考・県	平林二号墳出土品492点	下曾根町923	山梨県立考古博物館	平成16年5月6日
114	考・県	大師東丹保遺跡網代 1点	下曾根町923	山梨県立考古博物館	平成17年12月26日
115	考・県	甲府城跡出土飾瓦	下曾根町923	山梨県立考古博物館	平成22年3月31日
116	考・県	甲府城跡出土遺物	下曾根町923	山梨県立考古博物館	平成23年9月1日
117	考・県	海道前C遺跡土坑出土品	下曾根町923	山梨県立考古博物館	平成25年1月10日
118	考・県	銚子塚古墳出土木製祭祀具	下曾根町923	山梨県立考古博物館	平成26年9月6日
119	考・市	外中代遺跡出土暗文絵画土器	丸の内1丁目18-1	甲府市	平成8年2月14日
120	考・市	円楽寺経筒附泥塔	右左口町4104	円楽寺	平成21年1月22日
121	歴・県	右左口区有文書及び関連資料	右左口町	宿区	平成14年7月4日
122	歴・市	廃般舟院墓石群外出土品一式	太田町5-16	一蓮寺	昭和57年3月9日
123	歴・市	旧古府中村日影組村絵図	古府中町3166	個人蔵	昭和56年3月10日
124	史・国	武田氏館跡	古府中町・大手3丁目・及び屋形3丁目	甲府市	昭和13年5月30日
125	史・国	銚子塚古墳附丸山塚古墳	下曾根町	山梨県	昭和5年2月28日
126	史・国	要害山	上積翠寺町	甲府市	平成3年3月30日
127	史・国	大丸山古墳	下向山町1384・1338	個人蔵	平成25年10月31日
128	史・県	武田信虎の墓	古府中町5015	大泉寺	昭和35年11月7日
129	史・県	旧甲府城愛宕山石切場跡	愛宕町85番2、86番	財務省関東財務局	平成21年11月12日
130	史・県	武田晴信室三条氏墓	岩窪町500	円光院	昭和42年8月7日
131	史・県	加牟那塚	千塚3丁目2280	山梨県	昭和43年2月8日
132	史・県	甲府城跡	丸の内1丁目5-1	山梨県	昭和43年12月1日
133	史・市	源有雅の墓	小瀬町99	小瀬町自治会	昭和48年4月1日
134	史・市	穴塚	荒川2丁目13	甲府市	昭和55年8月8日
135	史・市	武田信武之墓	和田町2595	法泉寺	昭和56年3月10日
136	史・市	武田勝頼之墓	和田町2595	法泉寺	昭和56年3月10日
137	史・市	加藤光泰の墓	善光寺3丁目36-1	善光寺	昭和62年3月31日
138	史・市	河尻塚	岩窪町268	武田神社	昭和62年3月31日
139	史・市	横根・桜井積石塚古墳群	横根町・桜井町	逍遙院他	平成11年7月21日
140	史・市	万寿森古墳	湯村3丁目462-2他	武蔵野興業株式会社	平成16年8月19日
141	史・市	湯村山城跡	湯村3丁目497他	山梨県・武蔵野興業株式会社	平成16年8月19日
142	史・市	天神山古墳	下向山町4060他	個人	平成21年3月25日
143	特名国	御岳昇仙峡	猪狩町他	山梨県	昭和28年3月31日
144	名・県	東光寺庭園	東光寺3丁目7-37	東光寺	昭和54年3月31日
145	特天国	カモシカ		山梨県	昭和9年5月1日
146	天・国	甲斐犬		山梨県	昭和9年1月22日
147	天・国	燕岩岩脈	御岳町3285-1	甲府市	昭和9年12月28日
148	天・国	ヤマネ		山梨県	昭和50年6月26日
149	天・県	塩部寿のフジ	緑が丘2丁目8-1	山梨県	昭和33年6月19日
150	天・県	岩窪のヤツブサウメ	岩窪町246		昭和34年2月9日

151	天・県	塩沢寺の舞鶴のマツ	湯村3丁目17-2	塩沢寺	昭和40年5月13日
152	天・県	水晶峠のヒカリゴケ洞穴	御岳町室の平3290	甲府市	昭和38年9月9日
153	天・県	慈恩寺のフジ	大津町1322	慈恩寺	昭和62年1月21日
154	天・県	リニア高川トンネル産出新第三紀化石十五種三十七点	丸の内一丁目6番1号	山梨県	平成6年11月7日
155	天・県	兄川から出土したナウマン像等の化石	下曾根町923	山梨県立考古博物館	平成7年6月22日
156	天・市	玄法院のイチヨウ	天神町2-18	玄法院	昭和42年4月11日
157	天・市	西下条のシダレイチョウ	西下条町734	個人蔵	昭和42年4月11日
158	天・市	上石田のサイカチ	上石田1丁目	上石田北部自治会	昭和44年2月14日
159	天・市	東光寺町稻荷神社のサカキ	東光寺町2153	東光寺西部自治会	昭和44年3月11日
160	天・市	金桜神社のスギ群	御岳町2347	金桜神社	昭和52年3月1日
161	天・市	下今井のヒラギ	下今井町745	個人蔵	昭和42年11月14日
162	天・市	塩沢寺のシラカシ林	湯村3丁目17-2	塩沢寺	昭和62年3月31日
163	天・市	カワセミ	市内一円	甲府市	昭和61年3月13日
164	天・市	円楽寺のイチヨウ	右左口町4104	円楽寺	平成19年6月30日
165	天・市	王子権現のシダレザクラ	右左口町3239	王子権現	平成19年6月30日
166	民無国	天津司の舞	小瀬町・下鍛冶屋町	天津司の舞保存会	昭和51年3月26日
167	民無県	黒平の能三番	黒平町	黒平の能三番保存会	昭和35年11月7日
168	民無市	甲府囃子	中央2丁目	甲府囃子保存会	昭和40年7月13日
169	民無市	金桜神社大々神楽付面と衣裳	御岳町2347	金桜神社大々神楽保存会	昭和57年3月9日
170	民無市	甲府町火消し	甲府市	甲府市消防記念会	昭和63年6月17日
171	民有県	山城の七天神	上今井町	個人蔵	昭和35年11月7日
172	民有県	右左口人形及び関連衣裳	右左口町	宿区	昭和40年7月13日
173	民有市	国玉の農ごよみ絵屏風	国玉町1164	個人蔵	昭和50年8月12日
174	民有市	武田逍遙軒位牌	桜井町999	逍遙院	昭和52年3月24日
175	民有市	国母稻積地藏立像	国母8丁目12-27	国母8丁目東部自治会	昭和54年4月9日
176	民有市	法泉寺石造井戸側	和田町2595	法泉寺	昭和55年2月12日
177	国登録	甲府法人会館	中央4丁目12-21	甲府法人会	平成8年12月20日
178	国登録	平瀬浄水場旧濾過地整水井	平瀬町437-3	甲府市水道事業管理者	平成9年7月15日
179	国登録	平瀬水源旧事務所(水交庵)	平瀬町437-3	甲府市水道事業管理者	平成9年12月12日
180	国登録	平瀬浄水場旧取水口門部	平瀬町437-3	甲府市水道事業管理者	平成10年9月2日
181	国登録	平瀬浄水場旧片山隧道下口	羽黒町梨の木1715	甲府市水道事業管理者	平成10年9月2日
182	国登録	平瀬浄水場旧片山隧道上口	平瀬町2903	甲府市水道事業管理者	平成10年10月9日
183	国登録	平瀬浄水場第2隧道上口	平瀬町	甲府市水道事業管理者	平成11年8月23日
184	国登録	旧富岡敬明家住宅	善光寺町3135	個人蔵	平成12年5月17日
185	国登録	旧富岡敬明家住宅蔵	善光寺町3135	個人蔵	平成15年3月18日
186	国登録	旧富岡敬明家住宅厩	善光寺町3135	個人蔵	平成15年3月18日
187	国登録	旧富岡敬明家住宅石塁	善光寺町3135	個人蔵	平成15年3月18日
188	国登録	旧上九一色郵便局	古関町3306	個人蔵	平成8年12月20日
189	国登録	山梨大学赤レンガ倉庫	北新1丁目	山梨大学	平成18年11月9日

※ 平成26年12月1日現在。

(資料)教育部生涯学習室文化課調

1 1 勞 働

1 一般職業紹介状況(甲府公共職業安定所管内)

区分 / 年度		単位	平成23年度	平成24年度	平成25年度
求職者数	有効求職者数 (A)	人	111,399	111,515	101,935
			(33,663)	(33,616)	(30,835)
	新規求職者数 (B)		26,952	26,326	23,940
			(8,185)	(8,052)	(7,217)
求人数	有効求人数 (C)	人	65,257	68,735	82,413
			(24,903)	(28,880)	(34,149)
	新規求人数		25,767	26,998	31,582
			(10,307)	(11,802)	(13,370)
充足数		人	7,858	7,636	8,081
			(3,023)	(2,600)	(3,340)
就職者数 (D)		件	7,248	7,055	7,063
			(2,702)	(2,832)	(2,707)
有効求人倍率 (C/A)		%	0.59	0.62	0.81
			(0.74)	(0.86)	(1.11)
新規就職率 (D/B×100)		%	26.9	26.8	29.5
			(33.0)	(35.2)	(37.5)

※ ()内は、パートの内数である。

(資料)甲府公共職業安定所調

2 雇用保険給付取扱状況

(単位:件、人、千円)

年度月別／項目	1 離職票提出件数	2 受給資格決定件数	3 初回受給者数
平成23年度	6,982	6,624	5,649
平成24年度	7,295	6,686	5,844
平成25年度	6,217	5,760	4,840
4月	927	924	414
5月	629	622	717
6月	449	395	403
7月	575	519	431
8月	446	409	513
9月	476	418	320
10月	566	543	357
11月	403	382	356
12月	432	383	316
1月	495	433	414
2月	356	315	357
3月	463	417	242

年度月別／項目	4 受給者実人員	5 失業給付総支給額
平成23年度	25,463	3,962,040
平成24年度	25,699	4,173,727
平成25年度	23,844	3,942,612
4月	2,067	340,280
5月	2,359	413,068
6月	2,273	337,407
7月	2,313	380,215
8月	2,293	368,780
9月	2,167	338,160
10月	2,001	351,368
11月	1,782	300,288
12月	1,702	249,164
1月	1,728	338,816
2月	1,622	270,079
3月	1,537	254,987

(資料)甲府公共職業安定所調

3 甲府市シルバー人材センター活動状況(平成25年度)

(単位:件、人)

職種 / 区分	申込件数	受注件数	就業実人員	就業延人員	会員数
専門技術	17	17	/	588	40
事務整理	247	247		961	45
管理監視	118	118		11,269	77
折衝外交	7	7		61	12
技能	2,148	2,148		6,880	125
一般作業	1,919	1,919		29,484	240
サ一ビス	346	346		5,503	79
その他	0	0		0	7
計	4,802	4,802	564	54,746	625

(資料)(公社)甲府市シルバー人材センター調

4 甲府市シルバー人材センター会員状況(平成25年度)

(単位:人)

年齢別 / 区分	入会動機				計
	社会的 (奉仕的)	健康的	経済的	その他	
60歳未満	0	0	0	0	0
60歳～64歳	43	6	5	6	60
65歳～69歳	81	30	25	26	162
70歳～74歳	112	71	38	19	240
75歳～79歳	35	60	22	4	121
80歳以上	12	20	5	5	42
計	283	187	95	60	625

(資料)(公社)甲府市シルバー人材センター調

5 市内の労働組合数の状況

(単位:組合)

産業分類別 / 年	平成23年	平成24年	平成25年
農業・林業・漁業	3	3	3
鉱業・採石業・砂利採取業	0	0	0
建設業	6	6	5
製造業	13	13	13
電気・ガス・熱供給・水道業	3	3	3
情報通信業	11	11	10
運輸業・郵便業	24	23	23
卸売業・小売業	14	16	15
金融・保険業	18	18	17
不動産業、物品賃貸業	2	2	2
宿泊業・飲食サービス業	1	1	1
医療・福祉	14	15	15
教育・学習支援業	12	12	12
複合サービス事業	2	2	2
学術研究、専門・技術サービス業・生活関連サービス業、娯楽業・サービス業(他に分類されないもの)	13	13	13
公務	14	14	14
分類不能の産業	2	2	1
合計	152	154	149

※ 各年6月1日現在。

(資料) 山梨県産業労働部労政雇用課調(労働組合基礎調査)

1 2 建設・都市開発

1 道路の状況

項目 / 区分	単位	市道
実延長	m	675,701.5
改良済	m	458,358.1
未改良	m	217,343.4
舗装済	m	653,281.0
未舗装	m	22,420.5
改良率	%	67.83
舗装率	%	96.68

※ 平成26年3月31日現在。

(資料)建設部まち保全室道路河川課調

2 橋りょうの状況

種別 / 区分	市道	
	橋数	延長(m)
鋼橋	99	2,493.1
PC橋	89	1,482.6
RC橋	370	1,608.6
石橋	1	2.4
木橋	3	31.8
合計	562	5,618.5

※ 平成26年3月31日現在。

(資料)建設部まち保全室道路河川課調

3 河川の現況

河川名	単位	一級河川	砂防指定地区河川	普通河川
河川数	-	52	84	162
延長	m	148,700	68,080	175,384

※ 平成26年3月31日現在。

(資料)建設部まち保全室道路河川課調

4 甲府都市計画区域用途別指定地域

区域別 / 種別	単位	第1種低層住居専用地域	第2種低層住居専用地域	第1種中高層住居専用地域	第2種中高層住居専用地域	第1種住居地域	
		面積	ha	403.0	415.0	1,347.0	225.2
比率	%	7.3	7.5	24.4	4.1	25.7	
うち甲府市分	面積	ha	137.0	264.0	879.0	118.0	716.0
	比率	%	4.4	8.6	28.5	3.8	23.3

区域別 / 種別	単位	第2種住居地域	準住居地域	近隣商業地域	商業地域	準工業地域	
		面積	ha	251.7	162.7	99.6	280.3
比率	%	4.6	2.9	1.8	5.1	7.9	
うち甲府市分	面積	ha	156.0	97.0	68.5	272.0	221.0
	比率	%	5.1	3.2	2.2	8.8	7.2

区域別 / 種別	単位	工業地域	工業専用地域	計	
		面積	ha	185.9	294.0
比率	%	3.4	5.3	100.0	
うち甲府市分	面積	ha	59.0	91.0	3,078.5
	比率	%	1.9	3.0	100.0

※ 平成26年4月1日現在。

(資料)建設部まち開発室都市計画課調

5 都市計画決定一覧

区 分	決 定 事 項	
	面 積 (ha)	
都市計画区域		9,323.0
	(うち、甲府都市計画区域)	7,862.0
	(うち、笛吹川都市計画区域)	1,461.0
市街化区域		3,190.0
市街化調整区域		4,672.0
用途地域		3,078.5
特別用途地区		221.0
高度利用地区	3カ所	6.2
防火地域		60.0
準防火地域		197.0
風致地区	6カ所	644.2
市街地再開発促進区域	2カ所	2.9
道 路	41路線	* 133,680.0
公 園	39カ所	205.54
緑 地	1カ所	48.7
墓 園	1カ所	76.7
公共下水道	汚水処理区域	4,427.0
公共下水道	雨水排水区域	3,415.0
下水処理場	1カ所	15.6
ごみ処理場	1カ所	5.8
汚物処理場	1カ所	3.2
都市河川	5河川	* 28,820.0
市 場	1カ所	18.1
火 葬 場	1カ所	2.99
一団地の住宅施設	1カ所	5.4
土地区画整理事業	14カ所	280.2
	(うち、都市計画事業) 9ヶ所	238.0
	(うち、非都市計画事業) 5ヶ所	42.2
工業団地造成事業	2カ所	141.3
地 区 計 画	6カ所	125.1
市街地再開発事業	2カ所	1.0

※ * 印の単位はm(メートル)。

※ 平成26年4月1日現在。

(資料)建設部まち開発室都市計画課調

6 土地区画整理事業状況

事業名 / 区分	事業主体	面積(ha)	施行年度	施行状況
甲府都市計画戦災復興 土地区画整理事業	甲府市長	54.73	昭和22～昭和44	施行済
甲府都市計画泉町土地区画整理事業	甲府市	20.62	昭和36～昭和55	施行済
甲府都市計画南西地区 土地区画整理事業	甲府市	63.67	昭和41～昭和47	施行済
甲府市堀之内土地区画整理事業	組合	23.25	昭和56～昭和57	施行済
甲府都市計画事業 寿宝地区土地区画整理事業	甲府市	14.55	昭和59～平成22	施行済
甲府都市計画事業 住吉土地区画整理事業	組合	31.09	昭和63～平成13	施行済
甲府都市計画事業 古府中町土地区画整理事業	組合	12.30	平成元～平成6	施行済
甲府市昭和町神屋土地区画整理事業	組合	6.72 (1.35)	昭和60～昭和62	施行済
甲府都市計画事業甲府市昭和町 清水新居沖田土地区画整理事業	組合	6.89 (0.39)	昭和63～平成3	施行済
甲府都市計画事業 甲府駅周辺土地区画整理事業	甲府市	21.89	平成3～平成35	施行中
甲府市国母駅北土地区画整理事業	組合	5.57	平成6～平成11	施行済
甲府市下飯田土地区画整理事業	組合	5.63	平成7～平成11	施行済
甲府市山宮町土地区画整理事業	組合	6.39	平成8～平成24	施行済
甲府都市計画事業 甲府市大里土地区画整理事業	組合	18.82	平成8～平成19	施行済

※ ()内は、甲府市分。

※ 平成26年4月1日現在。

(資料)建設部まち開発室区画整理課調
建設部まち開発室都市計画課調

7 市営住宅建設状況

建設年度 / 種別	公営住宅	特別住宅 (中層耐火)	特定住宅 (中層耐火)	定住促進住宅 (木造 2階建)	総数
平成23年度					
建設数	-	-	-	-	-
現在数	1,969	320	40	7	2,336
平成24年度					
建設数	-	-	-	-	-
現在数	1,969	320	40	7	2,336
平成25年度					
建設数	-	-	-	-	-
現在数	1,969	320	40	7	2,336

(資料)建設部建設総室住宅課調

8 市営住宅入居申込状況

建設年度 / 区分	総人口(人)	総世帯数(世帯)	入居申込数(件)	入居数(戸)
平成23年度	197,026	85,978	147	117
平成24年度	195,658	88,714	179	78
平成25年度	194,800	89,037	270	46

※ 人口、世帯数は募集年度1月1日現在住民基本台帳登録人口を示す。

(資料)建設部建設総室住宅課調

9 着工建築物状況

区 別 / 年 度		平成23年度	平成24年度	平成25年度
総 数(件)		972	965	1,162
総 面 積(㎡)		218,965	163,097	217,482
構造別建築物 床面積(㎡)	木 造	84,373	83,579	107,077
	鉄骨・鉄筋コンクリート造	756	0	5,997
	鉄筋コンクリート造	33,702	14,905	20,832
	鉄 骨 造	98,897	63,705	82,002
	コンクリートブロック造	23	39	49
	そ の 他	1,214	869	1,525
用途別建築物 床面積(㎡)	居住専用	107,715	110,801	137,514
	居住産業併用	2,270	3,507	2,152
	農林水産業用	600	690	496
	鉱工業用	20,718	9,491	7,889
	商業用	4,090	15,170	21,220
	公益事業用	127	0	139
	サービス業用	38,941	12,760	31,017
	公務文教用	44,050	9,869	15,239
	そ の 他	454	809	1,816

(資料)国土交通省 各年度「建築着工統計調査結果報告」

《住宅・土地統計調査報告》

10-1 居住世帯の有無別住宅数及び人が居住する住宅以外の建物数

地 域 / 県・市 別		山梨県	甲府市
総 数		398,300	102,090
住 宅 数	居住世帯あり	総 数	314,600
		同居世帯なし	80,440
		同居世帯あり	80,000
居住世帯なし	同居世帯あり	1,200	440
		総 数	83,600
		一時現在者のみ	21,640
		空 き 家	2,000
住宅以外で人が居住する建物数		80,900	1,120
		20,310	220
		800	220
住宅以外で人が居住する建物数		600	110

※ 総数と内訳は四捨五入の関係上、合致しない場合がある。

(資料)総務省統計局 平成20年「住宅・土地統計調査結果報告」

10-2 居住世帯の有無別住宅数及び人が居住する住宅以外の建物数

地 域 / 県・市 別		山梨県	甲府市
総 数		422,100	108,600
住 宅 数	居住世帯あり	総 数	326,700
		同居世帯なし	84,810
		同居世帯あり	84,560
居住世帯なし	同居世帯あり	1,200	260
		総 数	95,400
		一時現在者のみ	23,780
		空 き 家	2,000
住宅以外で人が居住する建物数		92,900	1,210
		22,560	20
		500	20
住宅以外で人が居住する建物数		600	130

※ 総数と内訳は四捨五入の関係上、合致しない場合がある。

(資料)総務省統計局 平成25年「住宅・土地統計調査結果報告」

11 住宅の種類・住宅の所有関係、省エネルギー設備等別住宅数

山梨県				
住宅の種類／住宅の所有関係	総数	二重サッシ又は複層ガラスの窓		
		全ての窓にあり	一部の窓にあり	なし
住宅総数	326,700	47,200	42,200	232,900
持ち家	231,700	43,300	39,000	149,500
借家	90,600	3,900	3,300	83,500
専用住宅	314,800	45,500	40,500	224,500
持ち家	220,800	41,700	37,300	141,800
借家	89,800	3,800	3,200	82,800
店舗その他の併用住宅	11,900	1,700	1,700	8,400
山梨県				
住宅の種類／住宅の所有関係	太陽熱を利用した温水機器等		太陽光を利用した発電機器	
	あり	なし	あり	なし
住宅総数	26,700	295,700	19,300	303,000
持ち家	26,000	205,700	18,500	213,200
借家	600	90,000	800	89,800
専用住宅	25,700	284,800	18,700	291,800
持ち家	25,200	195,600	17,900	202,900
借家	600	89,200	800	89,000
店舗その他の併用住宅	900	10,800	600	11,100

甲府市				
住宅の種類／住宅の所有関係	総数	二重サッシ又は複層ガラスの窓		
		全ての窓にあり	一部の窓にあり	なし
住宅総数	84,810	10,590	8,880	62,730
持ち家	48,380	8,990	8,040	31,340
借家	33,820	1,600	830	31,390
専用住宅	81,420	10,130	8,490	60,280
持ち家	45,470	8,550	7,670	29,250
借家	33,420	1,580	820	31,030
店舗その他の併用住宅	3,390	460	390	2,460
甲府市				
住宅の種類／住宅の所有関係	太陽熱を利用した温水機器等		太陽光を利用した発電機器	
	あり	なし	あり	なし
住宅総数	3,160	79,040	3,270	78,930
持ち家	3,040	45,330	3,090	45,290
借家	110	33,710	180	33,640
専用住宅	2,940	75,950	3,070	75,820
持ち家	2,850	42,620	2,890	42,580
借家	90	33,330	180	33,240
店舗その他の併用住宅	210	3,090	200	3,110

※ 住宅の所有の関係「不詳」を含む。

※ 総数と内訳は四捨五入の関係上、合致しない場合がある。

(資料)総務省統計局 平成25年「住宅・土地統計調査結果報告」

12 住宅の種類・住宅の所有関係別住宅数、世帯数、世帯人員、1住宅当たり居住室数、1住宅当たり畳数、1住宅当たり延べ面積、1人当たり畳数及び1室当たり人員

山梨県				
住宅の種類／住宅の所有関係	住宅数	世帯数	世帯人員	1住宅当たり居住室数
住宅総数	326,700	327,900	839,000	5.15
持ち家	231,700	232,900	659,900	6.11
借家	90,600	90,700	172,300	2.69
専用住宅	314,800	316,000	806,400	5.12
持ち家	220,800	221,900	629,000	6.12
借家	89,800	89,900	170,700	2.68
店舗その他の併用住宅	11,900	11,900	32,600	5.81

山梨県				
住宅の種類／住宅の所有関係	1住宅当たり居住室の畳数	1住宅当たり延面積(m ²)	1人当たり居住室の畳数	1室当たり人員
住宅総数	37.56	113.27	14.55	0.50
持ち家	45.27	138.86	15.90	0.47
借家	17.85	47.83	9.39	0.71
専用住宅	37.30	111.05	14.49	0.50
持ち家	45.27	137.06	15.89	0.47
借家	17.72	47.11	9.32	0.71
店舗その他の併用住宅	44.41	171.93	16.07	0.48

甲府市				
住宅の種類／住宅の所有関係	住宅数	世帯数	世帯人員	1住宅当たり居住室数
住宅総数	84,810	85,070	190,990	4.39
持ち家	48,380	48,600	126,870	5.65
借家	33,820	33,850	60,190	2.60
専用住宅	81,420	81,680	182,610	4.35
持ち家	45,470	45,700	119,160	5.64
借家	33,420	33,450	59,610	2.58
店舗その他の併用住宅	3,390	3,390	8,380	5.55

甲府市				
住宅の種類／住宅の所有関係	1住宅当たり居住室の畳数	1住宅当たり延面積(m ²)	1人当たり居住室の畳数	1室当たり人員
住宅総数	31.72	94.31	13.94	0.52
持ち家	41.71	126.81	15.90	0.46
借家	17.42	47.83	9.79	0.69
専用住宅	31.38	91.98	13.85	0.52
持ち家	41.72	124.89	15.92	0.46
借家	17.31	47.20	9.71	0.69
店舗その他の併用住宅	39.84	150.11	15.87	0.45

※ 住宅の所有の関係「不詳」を含む。

※ 総数と内訳は四捨五入している関係上、合致しない場合がある。

(資料)総務省統計局 平成25年「住宅・土地統計調査結果報告」

13 チビッコ広場の状況

(単位: m²)

(市有地)				(民有地)	
名称	面積	名称	面積	名称	面積
朝 気 二 丁 目	439.41	住 吉 四 丁 目	156.41	あ す な ろ	5,352.00
朝 気 二 丁 目	260.00	善 光 寺 善 七 会	288.25	飯 田	644.00
荒 川	501.00	高 畑 南 西	151.54	後 屋	1,073.54
荒 川 一 丁 目	538.70	武 田 三 丁 目	158.23	上 石 田 中 部	948.52
飯 田 西	61.75	千 塚	697.99	上 今 井 町	826.00
飯 田 東	324.00	千 塚 二 丁 目	97.00	上 今 井 町	1,886.98
池 田 三 丁 目	94.00	千 塚 四 丁 目	142.00	窪 中 島 三 宝 大 荒 神	851.50
伊 勢	330.00	長 松 寺	294.55	光 景	900.00
伊 勢 四 丁 目	135.47	東 光 寺 児 童 遊 園 地	1,019.40	小 曲	252.00
後 屋 町 第 二	289.07	東 光 寺 東 部	499.62	塩 部	303.42
梅 ノ 木	813.99	東 光 寺 東 部 第 二	172.00	城 東 一 丁 目	282.58
大 国 エ コ 一	95.00	徳 行 五 丁 目	119.13	新 田	1,275.17
大 国 エ コ 一 第 二	241.00	徳 行 二 丁 目	146.00	鈴 之 宮	1,980.00
大 里 中 耕 地 第 二	115.00	富 竹 一 丁 目	114.00	住 吉	2,452.00
大 里 町 北 耕 地	297.98	中 小 河 原 一 丁 目	71.00	諏 訪 神 社	965.00
大 里 町 北 耕 地 第 三	225.00	中 小 河 原 町	99.00	善 光 寺 第 四	118.13
大 里 町 北 耕 地 第 二	242.38	中 町	876.00	善 藤	154.00
大 里 町 耕 南	794.00	中 村	840.85	高 畑 飯 豊	463.54
大 里 町 耕 南 第 二	133.00	七 沢 町 字 前 河 原	142.11	高 畑	1,203.28
大 里 町 中 耕 地 第 三	132.00	西 油 川	903.00	高 室 町	411.00
大 里 町 東 耕 地 第 二	143.02	西 高 橋 東	131.00	千 塚 第 五	72.38
大 里 町 東 耕 地 第 一	140.20	羽 黒	646.07	千 塚 東 部	368.00
大 里 町 東 耕 地 第 三	102.00	羽 黒 町 字 大 日 陰	263.29	塚 原 町	2,254.00
大 里 町 東 耕 地 第 四	159.00	羽 黒 町 上 之 山	229.00	天 満 宮	211.84
大 里 中 耕 地	984.00	羽 黒 町 窪	326.93	徳 行	431.55
大 里 南 耕 地 第 二	99.00	羽 黒 町 柳 田	96.15	富 竹 八 幡 神 社	990.00
大 里 南 耕 地 第 一	420.00	日 の 出	201.00	七 沢 町 天 満 天 神 社	570.00
音 羽	123.31	古 上 条 新 友 西 部	403.40	西 高 橋	242.00
上 石 田 北 部	371.00	古 上 条 新 友 南 部	51.52	二 宮 神 社	660.00
川 田 サ ン コ ー レ	117.00	古 上 条 新 友	857.10	羽 黒 町 大 宮 前	161.89
貢 川 一 丁 目	152.87	ほ が ら か	673.00	平 瀬	660.00
貢 川 二 丁 目	356.00	増 坪 町	326.01	富 士 見 一 丁 目	165.28
国 母 一 丁 目	453.00	丸 の 内	117.50	二 日 市 場	1,116.16
国 母 第 一	122.00	南 口	198.00	船 形	1,689.25
国 母 第 二	115.78	宮 原 町 岡 田	251.76	古 上 条	405.00
国 母 四 丁 目	130.00	山 宮 町 宮 町	145.67	古 上 条 町	627.89
国 母 四 丁 目 北 河 原	260.00	山 宮 町 片 山 (椿 公 園)	666.00	美 咲	991.73
国 母 四 丁 目 第 二	93.00	山 宮 町 桜 田	156.00	宮 原 町	1,150.00
小 瀬	312.00	山 宮 町 渋 田	119.31	宮 前 町	1,120.66
小 瀬 第 二	108.92	山 宮 町 三 笠	93.49	山 宮 富 士 見 団 地	2,368.00
古 府 中 町 日 影	3,471.06	山 宮 町 水 之 原	163.00	山 宮 富 士 見 団 地 第 二	212.59
小 松	273.00	山 宮 町 宮 の 尾 根	1,172.30	横 根	2,034.00
さ つ き	127.00	山 宮 町 谷 戸	203.84	横 根 町 八 幡 神 社	402.60
さ つ き 第 一	109.44	山 宮 町 谷 戸 第 三	99.20	和 戸 藤 建	291.51
里 吉 三 丁 目	196.12	山 宮 町 谷 戸 第 二	284.00		
下 小 河 原 相 の 原	117.00	山 宮 町 谷 戸 第 五	115.00		
下 曾 根 中	174.00	山 宮 町 谷 戸 第 四	176.00		
城 東 五 丁 目	248.00	山 宮 町 山 の 神	160.00		
城 東 三 丁 目	88.00	山 宮 南	108.36		
住 吉 一 丁 目 甲 南	117.42	湯 村 三 丁 目	172.32		
住 吉 一 丁 目 第 一	132.22	蓬 沢	52.03		
住 吉 一 丁 目 第 二	98.72	和 田 エ コ 一	159.00		
住 吉 三 丁 目	102.59	和 田 町 村 内	70.17		
住 吉 南 報	105.24	和 戸	502.00		
住 吉 二 丁 目	283.50	和 戸 町 芝 原	107.79		

※ 平成26年4月1日現在。

(資料)福祉部子ども家庭支援室児童育成課調

14 市内の都市公園等の状況

(単位:ha)

種 別	名 称	所 在 地	面 積	事業主体
広域公園	愛宕山広域公園	愛 宕 町	52.80	県
	曾根丘陵公園	下向山町・下曾根町	38.10	県
運動公園	緑が丘スポーツ公園	緑 が 丘 2 丁 目	31.90	県・市
	小瀬スポーツ公園	小瀬町・下鍛冶屋町	46.00	県
特殊公園	舞鶴城公園	丸 の 内 1 丁 目	6.10	県
	甲府市歴史公園	北 口 2 丁 目	0.60	市
地区公園	芸術の森公園	貢 川 1 丁 目	6.00	県
近隣公園	遊 亀 公 園	太 田 町	2.72	市
	玉 諸 公 園	向 町	2.40	市
	池 田 公 園	新 田 町・中 村 町	1.70	市
	大 津 公 園	大 津 町	2.22	市
	和 田 掘 公 園	和 田 町	0.87	市
	千 塚 公 園	千 塚 3・5 丁 目	2.15	市
街区公園	朝 日 公 園	朝 日 2 丁 目	0.06	市
	南西第1公園	上 石 田 3 丁 目	0.72	市
	南西第2公園	貢 川 本 町	0.33	市
	南西第3公園	下 石 田 2 丁 目	0.57	市
	南西第4公園	下 石 田 2 丁 目	0.30	市
	西青沼公園	丸 の 内 3 丁 目	0.29	市
	二十人町公園	相 生 1 丁 目	0.24	市
	北河原公園	荒 川 2 丁 目	0.12	市
	後屋なかよし公園	後 屋 町	0.11	市
	沼 川 公 園	高 畑 3 丁 目	0.24	市
	橘 公 園	丸 の 内 2 丁 目	0.18	市
	朝気ふれあい公園	朝 気 1 丁 目	0.61	市
	山宮桜公園	山 宮 町	0.19	市
	堀之内南公園	堀 之 内 町	0.94	市
	徳 行 公 園	徳 行 5 丁 目	0.17	市
	中 央 公 園	中 央 1 丁 目	0.32	県
	丸 の 内 公 園	丸 の 内 2 丁 目	0.34	県
	古府中町1号公園	古 府 中 町	0.20	市
	古府中町2号公園	古 府 中 町	0.20	市
	しらい公園	上 曾 根 町	0.55	市
	東光寺町公園	東 光 寺 町	0.15	市
	愛宕町公園	愛 宕 町	0.12	市
	堀之内北公園	堀 之 内 町	0.24	市
	住吉2号公園	住 吉 5 丁 目	0.20	市
	住吉3号公園	住 吉 4 丁 目	0.20	市
	住吉4号公園	住 吉 3 丁 目	0.34	市
	湯村第一公園	湯 村 3 丁 目	0.12	市
	湯村第二公園	湯 村 3 丁 目	0.07	市
	国母南公園	国 母 8 丁 目	0.18	市
	水 宮 公 園	下 飯 田 4 丁 目	0.17	市
	寿宝1号公園	寿 町	0.44	市
	寿宝2号公園	寿 町	0.05	市
	寿宝3号公園	寿 町	0.05	市
	さくら公園	大 里 町	0.08	市
	岡 田 公 園	大 里 町・宮 原 町	0.11	市
	窪 中 島 公 園	大 里 町	0.20	市
	円満寺公園	大 里 町	0.16	市
都市緑地公園	荒 川 緑 地	荒 川 河 川 敷	46.14	市
	南西緑地公園	下 石 田 2 丁 目	0.36	市
	川田アリア緑地	川 田 町	1.02	市
	東 光 寺 緑 地	東 光 寺 町	0.27	市
墓 園	つつじが崎霊園	岩 窪 町	3.98	市
広 場	甲府駅北口多目的広場	北 口 2 丁 目	0.48	市

※ 広域公園、運動公園、近隣公園、街区公園は、平成26年4月1日現在。

(資料)建設部まち保全室公園緑地課調

1 3 治 安

1 甲府地方検察庁管内事件処理状況

①被疑事件の受理、既済及び未済の人員

区分 / 種別	受 理			既 済					未 済
	総 数	旧 受	新 受	総 数	起 訴	不起訴	中 止	他へ移送	
平成 23 年	12,684	72	12,612	12,567	2,486	7,547	6	2,528	117
平成 24 年	12,289	117	12,172	12,132	2,496	7,279	9	2,348	157
平成 25 年	11,253	157	11,096	11,002	2,320	6,427	8	2,247	251

②罪名別被疑事件の通常受理、起訴、起訴猶予及び家庭裁判所送致の人員(平成25年)

区分 / 種別		通常受理	起訴	起訴猶予	家庭裁判所送致
刑 法 犯	合 計	1,386	442	298	407
	犯人蔵匿・証拠隠滅	6	1	3	1
	放 火	9	4	-	1
	住居侵入	38	20	13	-
	公文書偽造・ 偽造公文書行使	6	1	-	-
	わいせつ・ わいせつ文書頒布等	9	5	3	1
	強制わいせつ	9	7	-	1
	強 姦	6	3	-	-
	職権濫用	1	-	-	-
	収 賄	-	-	-	-
	殺 人	9	1	-	-
	傷 害	157	64	27	50
	暴 行	25	13	15	5
	業務上(重)過失致死傷	17	4	3	1
	脅 迫	9	5	2	-
	名誉毀損	2	-	-	-
	窃 盗	747	208	194	271
	強 盗	9	6	-	4
	強盗致死傷	22	-	-	-
	詐 欺	86	31	9	3
	恐 喝	14	9	5	5
	横 領	56	8	9	31
	毀棄・隠匿	49	13	6	8
暴力行為等処罰に関する法律 (集団暴行等)	13	4	1	7	
その他	87	35	8	18	
特 別 法 犯	合 計	8,225	1,878	5,829	406
	鉄砲刀剣類所持等 取締法	24	15	6	-
	覚せい剤取締法	97	77	7	-
	自動車過失致死傷	5,507	494	4,700	257
	道路交通法	2,339	1,150	1,034	142
	その他	258	142	82	7

(資料)法務省 平成25年「検察統計結果報告」

2 甲府地方裁判所事件処理状況

①民事事件

年度 / 種別	受 理			既 済	未 済
	総 数	旧 受	新 受		
平成 23 年度	5,853	2,059	3,794	4,072	1,781
平成 24 年度	5,344	1,781	3,563	3,594	1,750
平成 25 年度	4,965	1,750	3,215	3,318	1,647
第一審通常訴訟	893	353	540	541	352
手形・小切手訴訟	2	2	0	1	1
控 訴	28	13	15	22	6
上 告 提 起	5	3	2	4	1
行政第一審訴訟	12	8	4	7	5
民事・商事・借地非訟	18	1	17	17	1
保 全 命 令	52	4	48	51	1
民 事 執 行	2,685	1,119	1,566	1,583	1,102
調 停	1	0	1	1	0
そ の 他	1,269	247	1,022	1,091	178

※ 事件数は、甲府地方裁判所本庁の管轄区域(甲府市、山梨市、韮崎市、南アルプス市、甲斐市、
 笛吹市、北杜市、甲州市、中央市、東八代郡、中巨摩郡、北巨摩郡、北都留郡丹波山村、
 南巨摩郡、西八代郡)内のものである。

※ 市町村合併により、市町村名が変更になった自治体は、旧市町村区域が管轄区域内であれば、
 そのまま管轄区域に含まれる。

※ 以下②、③についても同じである。

②民事調停事件

年度 / 種別	総数	旧受	受 理				既済	未済
			口頭	定型	その他	計		
平成 23 年度	2	0	0	0	2	2	2	0
平成 24 年度	4	0	0	1	3	4	4	0
平成 25 年度	1	0	0	0	1	1	1	0
一 般 調 停	0	0	0	0	0	0	0	0
宅 地 ・ 建 物 調 停	0	0	0	0	0	0	0	0
農 事 調 停	1	0	0	0	1	1	1	0
商 事 調 停	0	0	0	0	0	0	0	0
そ の 他	0	0	0	0	0	0	0	0

③刑事事件(本庁のみ)

年度 / 種別	受 理			既 済	未 済
	総 数	旧 受	新 受		
平成 23 年度	1,584	117	1,467	1,463	121
平成 24 年度	1,714	121	1,593	1,585	129
平成 25 年度	1,873	129	1,744	1,770	103
通常第一審事件	531	125	406	431	100
そ の 他 の 事 件	1,342	4	1,338	1,339	3

(資料)甲府地方裁判所調

3 甲府簡易裁判所事件処理状況

①民事事件

年度 / 種別	受 理			既 済	未 済
	総 数	旧 受	新 受		
平成 23 年度	3,949	414	3,535	3,610	339
平成 24 年度	3,264	339	2,925	2,984	280
平成 25 年度	3,068	280	2,788	2,800	268
通常訴訟・少額訴訟	1,063	185	878	870	193
手形・小切手訴訟	0	0	0	0	0
和解	14	0	14	13	1
督促	996	26	970	989	7
公示催告	5	2	3	5	0
保全命令	8	0	8	8	0
過料	277	20	257	260	17
調停	224	38	186	184	40
その他	481	9	472	471	10

※ 事件数は、甲府簡易裁判所の管轄区域(甲府市、山梨市、韮崎市、南アルプス市、甲斐市、
 笛吹市、北杜市、甲州市、中央市、東八代郡、中巨摩郡、北巨摩郡、北都留郡丹波山村)内の
 ものである。

※ 市町村合併により、市町村名が変更になった自治体は、旧市町村区域が管轄区域内であれば、
 そのまま管轄区域に含まれる。

※ 以下②、③についても同じである。

②民事調停事件

年度 / 種別	総数	旧受	受 理						既済	未済
			本人申立				職権	受 理 計		
			口頭	定型	その他	計				
平成 23 年度	296	70	0	94	132	226	0	226	257	39
平成 24 年度	254	39	0	44	171	215	0	215	216	38
平成 25 年度	224	38	0	65	121	186	0	186	184	40
一般調停	147	23	0	27	97	124	0	124	120	27
宅地・建物調停	28	7	0	12	9	21	0	21	20	8
農事調停	0	0	0	0	0	0	0	0	0	0
商事調停	8	1	0	1	6	7	0	7	6	2
交通調停	11	5	0	4	2	6	0	6	8	3
公害等調停	0	0	0	0	0	0	0	0	0	0
特定調停	30	2	0	21	7	28	0	28	30	0

③刑事事件(甲府簡易裁判所のみ)

年度 / 種別	受 理			既 済	未 済
	総 数	旧 受	新 受		
平成 23 年度	2,944	22	2,922	2,886	58
平成 24 年度	3,370	58	3,312	3,339	31
平成 25 年度	3,433	31	3,402	3,408	25
通常第一審事件	58	5	53	49	9
その他の事件	3,375	26	3,349	3,359	16

(資料)甲府地方裁判所調

4 甲府家庭裁判所事件処理状況

①家事審判事件

年 度 / 種 別	受 理			既 済			未 済
	総 数	旧 受	新 受	総 数	認 容	取下げ及 びその他	
平成 23 年度	4,032	353	3,679	3,796	3,647	149	236
平成 24 年度	4,189	236	3,953	3,896	3,776	120	293
平成 25 年度	4,544	293	4,251	4,260	4,086	174	284
後見開始等	158	15	143	134	129	5	24
保佐開始等	35	2	33	29	27	2	6
補助開始等	7	1	6	7	7		
後見人等選任	57	7	50	49	45	4	8
後見人等辞任・解任	24	3	21	18	17	1	6
後見人等権限行使等	44	1	43	44	44		
居住用不動産処分許可	12		12	9	8	1	3
利益相反特代	53	7	46	49	44	5	4
後見人等の報酬付与	300	9	291	273	272	1	27
後見等監督処分	423	41	382	316	306	10	107
不在者財産管理人選任	84	5	79	83	82	1	1
失踪宣告等	21	7	14	13	9	4	8
子の氏の変更	1,015	4	1,011	1,014	1,011	3	1
養子縁組	12	5	7	11	7	4	1
死後離縁	11		11	11	10	1	
特別養子縁組	5	3	2	3	3		2
親権喪失等	1	1		1		1	
放棄等の期間伸長	59	2	57	59	58	1	
相続放棄	1,316	113	1,203	1,288	1,242	46	28
相続人不分明	142	5	137	133	121	12	9
遺言書の検認	109	12	97	92	92		17
執行者選任	15	3	12	13	12	1	2
遺留分放棄	3		3	2	2		1
任意後見契約法律関係	16	5	11	16	13	3	
戸籍法の氏の変更	67	2	65	67	62	5	
戸籍法の名の変更	32	1	31	31	27	4	1
戸籍訂正	2		2	1	1		1
性別の取扱いの変更	2		2	2	2		
児童福祉法28条事件	15	11	4	14	14		1
保護者選任等	389	1	388	387	387		2
婚姻費用分担	9	1	8	5	2	3	4
子の監護に関する処分	50	5	45	45	5	40	5
財産分与							
親権者変更等	9	1	8	2	2		7
扶養							
遺産分割等	11	7	4	9	1	8	2
寄与分	2	1	1	1		1	1
請求すべき按分割合に関する処分	6	1	5	4	1	3	2
その他	28	11	17	25	21	4	3

※ 家事審判事件については、平成25年度からその他を細分化したため、全体の項目数が増えている。

※ 事件数は甲府家庭裁判所本庁の管轄区域（甲府市、山梨市、韮崎市、南アルプス市、甲斐市、笛吹市、北杜市、甲州市、中央市、東八代郡、中巨摩郡、北巨摩郡、北都留郡丹波山村、南巨摩郡、西八代郡）内のものである。

※ 市町村合併により市町村名が変更になった自治体は、旧市町村区域が管轄区域内であれば、そのまま管轄区域に含まれる。

※ 以下②～④についても同じである。

②家事調停事件

年 度 / 種 別	受 理			既 済			未 済
	総 数	旧 受	新 受	総 数	調停成立	その他	
平成 23 年度	1,126	332	794	809	457	352	317
平成 24 年度	1,067	317	750	772	519	253	295
平成 25 年度	1,049	295	754	799	516	283	250
夫婦同居等	0	0	0	0	0	0	0
婚姻費用分担	89	22	67	72	56	16	17
子の監護に関する処分	235	50	185	183	139	44	52
財産分与	9	1	8	6	6	0	3
親権者変更等	54	7	47	41	22	19	13
扶養	2	0	2	1	0	1	1
遺産分割等	116	48	68	59	36	23	57
寄与分	11	7	4	6	3	3	5
請求すべき按分割合に関する処分	12	3	9	10	9	1	2
婚姻中の夫婦間の事件	381	116	265	301	203	98	80
婚姻外の男女間の事件	6	0	6	4	3	1	2
離婚後の慰謝料等	5	1	4	5	4	1	0
親族間の紛争	30	7	23	25	6	19	5
合意に相当する審判	44	14	30	37	0	37	7
離縁	6	1	5	6	4	2	0
その他	49	18	31	43	25	18	6

※ 家事調停事件の合意に相当する審判は、旧家審法23条、現行の家事事件手続法277条に基づくもの。

③少年保護事件（平成25年）

区 分 / 事 件		総 数	一般 保護事件	道路交通 保護事件		
受 理	総 数	997	827	170		
	旧 受	213	185	28		
	新 受	総 数	784	642	142	
		検察官からの送致	731	606	125	
		司法警察員からの送致	37	21	16	
		知事又は児童相 談所からの送致	強制措置を要するもの	0	0	0
			強制措置を要しないもの	4	4	0
		家裁調査官の報告	4	3	1	
		通 告	一般人から	0	0	0
			保護観察所長から	0	0	0
抗告審等からの移送・差戻	0	0	0			
家裁移送・回付	8	8	0			
既 済	総 数	785	649	136		
	検察官へ送致	法20条・23条1項によるもの	24	4	20	
		法19条2項・23条3項によるもの	16	11	5	
	保護処分	保護観察所の保護観察	129	94	35	
		児童自立支援施設又は児童養護施設へ送致	2	2	0	
		少年院へ移送	初 等	5	5	0
			中 等	28	26	2
			特 別 医 療	0	0	0
	知事又は児童相談所長へ送致	1	1	0		
	知事又は児童相談所長へ送致	強制措置を要するもの	0	0	0	
強制措置を要しないもの		2	2	0		
不処分	270	223	47			
審判不開始	213	201	12			
家裁移送・回付	12	9	3			
従たる事件	83	71	12			
未 済	212	178	34			

④家事手続案内（平成25年）

区 分	件 数
総 件 数	4,100

※ 家事手続案内は、平成25年から調査事項が総件数のみに変更になった。

(資料) 甲府家庭裁判所調

5 刑法犯罪認知、検挙件数及び検挙人員

区分 / 年		平成23年	平成24年	平成25年		
一 般 刑 法 犯	認 知 件 数	総 数	2,069	2,260	2,212	
		凶悪犯	殺 人	4	4	3
			強 盗	5	5	6
			放 火	2	—	1
			強 姦	1	—	3
		粗暴犯	凶器準備集合	—	—	—
			暴 行	22	42	24
			傷 害	40	44	49
			脅 迫	1	1	—
		窃 盗 犯	恐 喝	4	8	3
			窃 盗 犯	1,615	1,827	1,771
		知能犯	詐 欺	47	39	42
			横 領	3	2	1
			偽 造	4	5	20
	汚 職		—	—	—	
	背 任		—	—	—	
	風俗犯	賭 博	—	—	—	
		猥 褻	15	11	14	
	その他の刑法犯		306	272	275	
	検 挙 件 数	総 数	591	610	492	
凶悪犯		殺 人	4	3	3	
		強 盗	5	5	4	
		放 火	2	—	—	
		強 姦	1	—	4	
粗暴犯		凶器準備集合	—	—	—	
		暴 行	24	34	16	
		傷 害	27	40	32	
		脅 迫	1	—	—	
窃 盗 犯		恐 喝	3	4	5	
		窃 盗 犯	390	391	314	
知能犯		詐 欺	20	23	15	
		横 領	2	2	1	
		偽 造	1	2	15	
	汚 職	—	—	—		
	背 任	—	—	—		
風俗犯	賭 博	—	—	—		
	猥 褻	13	12	8		
その他の刑法犯		98	94	75		

区分 / 年		平成23年	平成24年	平成25年		
一 般 刑 法 犯	検 挙 人 員	総 数	424	448	373	
		凶悪犯	殺 人	4	2	3
			強 盗	3	5	3
			放 火	1	—	—
			強 姦	—	—	2
		粗暴犯	凶器準備集合	—	—	—
			暴 行	18	33	22
			傷 害	25	56	39
			脅 迫	—	—	1
		窃 盗 犯	恐 喝	8	1	3
			総 数	283	258	232
		知能犯	詐 欺	9	11	4
			横 領	1	3	3
			偽 造	3	—	6
	汚 職		—	—	—	
	背 任		—	—	—	
	風俗犯	賭 博	—	—	—	
		猥 褻	4	2	3	
	その他の刑法犯	65	77	52		
	(う ち) 少 年 検 挙 人 員	総 数	150	104	83	
凶悪犯		殺 人	1	—	—	
		強 盗	—	—	1	
		放 火	—	—	—	
		強 姦	—	—	—	
粗暴犯		凶器準備集合	—	—	—	
		暴 行	1	7	5	
		傷 害	9	10	10	
		脅 迫	—	—	—	
窃 盗 犯		恐 喝	8	1	—	
		総 数	100	55	44	
知能犯		詐 欺	2	2	—	
		横 領	—	—	—	
		偽 造	1	—	—	
		汚 職	—	—	—	
	背 任	—	—	—		
風俗犯	賭 博	—	—	—		
	猥 褻	1	—	1		
その他の刑法犯	27	29	22			

※ 検挙人員には、少年検挙人員を含む。

※ 認知・検挙件数(山梨県警察検挙)は、甲府市で発生した件数であり、
 検挙人員は、山梨県内で発生した事件のうち、犯行時の居住地が甲府市
 のものを計上している。

(資料)山梨県警察本部調

6 幼児・学童、高校生、高齢者の交通事故状況

(単位:人)

区分 / 市町村別		県計	甲府市	富士 吉田市	甲州市	都留市	山梨市	大月市	韮崎市	
平成23年	幼児・学童	傷者	568	162	28	10	16	13	11	18
		死者	1	0	1	0	0	0	0	0
		計	569	162	29	10	16	13	11	18
	高校生	傷者	391	102	24	15	1	21	5	16
		死者	1	0	0	0	0	0	1	0
		計	392	102	24	15	1	21	6	16
	高齢者	傷者	1,064	336	56	29	25	42	26	45
		死者	24	3	0	1	4	2	1	3
		計	1,088	339	56	30	29	44	27	48
平成24年	幼児・学童	傷者	494	139	26	11	14	14	4	18
		死者		0	0	0	0	0	0	0
		計	494	139	26	11	14	14	4	18
	高校生	傷者	397	122	20	11	1	21	2	10
		死者	2	0	0	0	0	0	0	0
		計	399	122	20	11	1	21	2	10
	高齢者	傷者	1,059	318	63	39	22	36	21	38
		死者	20	2	1	0	0	2	2	0
		計	1,079	320	64	39	22	38	23	38
平成25年	幼児・学童	傷者	396	88	25	16	6	7	8	13
		死者	0	0	0	0	0	0	0	0
		計	396	88	25	16	6	7	8	13
	高校生	傷者	280	78	15	8	4	10	1	9
		死者		0	0	0	0	0	0	0
		計	280	78	15	8	4	10	1	9
	高齢者	傷者	937	288	56	28	14	23	32	22
		死者	21	2	0	2	1	1	1	2
		計	958	290	56	30	15	24	33	24

区分 / 市町村別		南アル ブス市	甲斐市	笛吹市	北杜市	上野原市	中央市	他の町村	
平成23年	幼児・学童	傷者	62	40	60	15	15	23	95
		死者	0	0	0	0	0	0	0
		計	62	40	60	15	15	23	95
	高校生	傷者	39	36	42	17	1	11	61
		死者	0	0	0	0	0	0	0
		計	39	36	42	17	1	11	61
	高齢者	傷者	59	85	90	44	30	32	165
		死者	1	1	1	3	0	0	4
		計	60	86	91	47	30	32	169
平成24年	幼児・学童	傷者	41	44	68	11	9	24	71
		死者	0	0	0	0	0	0	0
		計	41	44	68	11	9	24	71
	高校生	傷者	37	44	38	18	5	20	48
		死者	0	0	2	0	0	0	0
		計	37	44	40	18	5	20	48
	高齢者	傷者	60	89	102	47	29	44	151
		死者	1	0	2	2	0	0	8
		計	61	89	104	49	29	44	159
平成25年	幼児・学童	傷者	43	38	44	4	11	7	86
		死者	0	0	0	0	0	0	0
		計	43	38	44	4	11	7	86
	高校生	傷者	29	37	27	14	2	8	38
		死者	0	0	0	0	0	0	0
		計	29	37	27	14	2	8	38
	高齢者	傷者	85	69	90	54	12	28	136
		死者	1	2	2	2	1	0	4
		計	86	71	92	56	13	28	140

※ 幼児・学童は中学生までをいう。

※ 高齢者は65歳以上を示す。

※ 事故の年統計は、1月から12月の年単位で計上しており、もし年内において合併された市町村があった場合の事故統計は、次の年の1月まで旧市町村単位で計上する。

(資料)山梨県警察本部調

7 市内の交通事故発生状況

区分・年／月別		1月	2月	3月	4月	5月	6月
件数	平成23年	131	138	171	150	155	147
	平成24年	136	137	214	142	145	142
	平成25年	106	125	137	159	135	126
死者	平成23年	1	0	1	0	1	0
	平成24年	0	0	0	0	1	0
	平成25年	0	0	1	0	2	0
負傷者	平成23年	169	178	208	196	200	183
	平成24年	169	166	275	189	185	173
	平成25年	144	156	180	186	170	148

区分・年／月別		7月	8月	9月	10月	11月	12月	計
件数	平成23年	174	173	197	143	164	218	1,961
	平成24年	172	153	134	189	161	219	1,944
	平成25年	150	132	119	128	132	155	1,604
死者	平成23年	0	0	0	0	1	0	4
	平成24年	0	1	0	2	0	0	4
	平成25年	0	0	0	0	0	0	3
負傷者	平成23年	234	221	244	177	221	283	2,514
	平成24年	215	204	176	238	206	284	2,480
	平成25年	180	175	170	164	175	187	2,035

(資料)山梨県警察本部調

8 飲酒運転による交通事故発生状況

区分・年／月別		県計	甲府市	富士吉田市	甲州市	都留市	山梨市	大月市	韮崎市
件数	平成23年	73	27	3	2	1	4	2	0
	平成24年	68	29	3	0	1	3	1	4
	平成25年	58	13	1	0	2	2	1	3

区分・年／月別		南アルプス市	甲斐市	笛吹市	北杜市	上野原市	中央市	他の町村
件数	平成23年	5	6	10	2	0	2	9
	平成24年	2	5	7	1	1	1	10
	平成25年	10	4	8	1	0	2	11

(資料)山梨県警察本部調

9 火災の発生状況

区分 / 年		平成23年	平成24年	平成25年
火災件数(件)	総数	136	108	144
		(85)	(67)	(82)
	建物	69	57	55
		(46)	(40)	(33)
	山林原野	3	2	4
		(3)	(2)	(3)
車両	10	13	3	
	(7)	(6)	(2)	
その他	54	36	82	
	(29)	(19)	(44)	
焼損面積	建物(m ²)	床面積	床面積	床面積
		2,214	2,010	1,624
		(1,348)	(1,830)	(1,053)
	山林(a)	表面積	表面積	表面積
		766	542	267
		(252)	(517)	(119)
山林(a)	13	12	722	
	(13)	(12)	(654)	
損害額(千円)		186,484	248,988	109,685
		(84,353)	(219,754)	(71,037)

※ ()内は、甲府市行政区域内の数値である。
 (資料)甲府地区広域行政事務組合消防本部調

10 原因別火災発生件数

区分 / 年	平成23年	平成24年	平成25年
総数	136	108	144
たばこ	27	9	17
こんろ	11	19	10
放火	3	7	5
たき火	20	16	35
火入れ	0	3	9
火遊び	9	3	5
配線器具	6	2	1
放火の疑い	16	9	12
その他	38	31	34
不明	6	9	16

(資料)甲府地区広域行政事務組合消防本部調

11 交通災害共済加入及び給付状況

区分 / 年度	単位	平成23年度	平成24年度	平成25年度
加入者数	人	94,539	92,974	90,429
加入率	%	48.18	47.70	46.66
給付件数	件	726	678	738
給付金額	千円	21,959	21,814	21,202

(資料)市民部市民協働室消費生活センター調

12 救急出動状況

(単位:件)

区分 / 年	平成23年	平成24年	平成25年
火災事故	80	64	74
	(56)	(41)	(42)
自然災害	2	0	1
	(2)	0	(1)
水難事故	1	1	2
	(1)	0	(1)
交通事故	1,709	1,667	1,628
	(1,142)	(1,074)	(1,034)
労働災害	102	132	126
	(56)	(83)	(86)
運動競技	116	125	168
	(82)	(97)	(132)
一般負傷	1,593	1,680	1,766
	(1,162)	(1,218)	(1,271)
加害	81	91	86
	(55)	(55)	(58)
自損行為	212	162	182
	(132)	(105)	(127)
急病	7,826	8,218	8,718
	(5,604)	(5,827)	(6,163)
その他	1,296	1,215	1,398
	(962)	(885)	(1,006)
総数	13,018	13,355	14,149
	(9,254)	(9,385)	(9,921)

※ ()内は、甲府市行政区域内の数値。

(資料)甲府地区広域行政事務組合消防本部調

13 消防体制(本部・3署・10出張所)

区分 / 年度	平成24年度	平成25年度	平成26年度	
職員数	総数(人)	333	335	327[6]
	消防吏員	333	335	327[6]
	その他の職員	0	0	0
分団団員	分団	32	32	32
	団員	1,196	1,181	1,195
車両区分台数	総数(台)	67	69	71
	普通ポンプ車	13	13	13
	水槽付ポンプ車	2	2	2
	化学車	2	2	2
	はしご車	2	2	2
	屈折はしご車	1	1	1
	救助工作車	3	3	3
	高規格救急車	12	12	12
	林野火災工作車	1	1	1
	電源照明車	1	1	1
	水そう車	1	3	3
	指揮車	4	4	4
	指揮隊車	1	1	1
	機動連絡車	0	0	1
	支援車	1	1	1
	特殊災害用資機材搬送車	1	1	1
	原因調査車	4	4	4
	消防長車	1	1	1
	査察車	7	7	7
	予防広報車	1	1	1
	資機材搬送車	2	2	2
	防災指導車	1	1	2
	連絡車	3	3	3
震災用自動二輪車	3	3	3	

※ 各年度4月1日現在。

※ []内は、再任用短期時間勤務職員(定数外職員であるが職員数に含む。)

※ 変更点

(1)「特殊災害用資機材搬送車」を項目追加

(資料)甲府地区広域行政事務組合消防本部調

1 4 選 拳

1 選挙人名簿登録者数の推移

(単位:人)

年/区分	総数	男	女
平成23年 3月	158,479	76,109	82,370
6月	158,398	76,042	82,356
9月	157,975	75,763	82,212
12月	157,898	75,696	82,202
平成24年 3月	157,752	75,630	82,122
6月	157,619	75,558	82,061
9月	157,317	75,410	81,907
12月	157,232	75,391	81,841
平成25年 3月	156,984	75,274	81,710
6月	156,965	75,259	81,706
9月	156,704	75,075	81,629
12月	156,750	75,102	81,648
平成26年 3月	156,526	74,999	81,527

※ 公職選挙法第19条第2項の規定により、3月、6月、9月及び12月の年4回、選挙人名簿の登録を行う。
(資料)甲府市選挙管理委員会事務局調

2 各種選挙投票状況

(単位:人、%)

選挙名・執行日/区分		当日有権者数			投票者数			投票率				
		男	女	計	男	女	計	男	女	計		
衆議院議員 総選挙	小選挙区	H15.11.9	74,128	79,555	153,683	42,863	46,870	89,733	57.82	58.92	58.39	
	比例代表		74,174	79,595	153,769	42,854	46,861	89,715	57.77	58.87	58.34	
	小選挙区	H17.9.11	74,070	79,630	153,700	49,011	54,563	103,574	66.17	68.52	67.39	
	比例代表		74,119	79,681	153,800	49,003	54,559	103,562	66.11	68.47	67.34	
	小選挙区	H21.8.30	山梨第一区	73,266	79,446	152,712	50,602	55,294	105,896	69.07	69.60	69.34
	比例代表			50,590	55,280	105,870	69.05	69.58	69.33			
	国民審査		73,209	79,388	152,597	49,217	54,019	103,236	67.23	68.04	67.65	
	小選挙区	H24.12.16	山梨第二区	2,318	2,406	4,724	1,731	1,769	3,500	74.68	73.52	74.09
	比例代表			2,313	2,403	4,716	1,695	1,734	3,429	73.28	72.16	72.71
	国民審査		72,773	79,204	151,977	42,853	46,029	88,882	58.59	58.11	58.48	
	小選挙区	H26.12.14	山梨第一区	72,720	79,135	151,855	41,706	44,812	86,518	57.35	56.63	56.97
	比例代表			2,307	2,362	4,669	1,493	1,484	2,977	64.72	62.83	63.76
	国民審査		2,302	2,360	4,662	1,467	1,450	2,917	63.73	61.44	62.57	
	小選挙区	H26.12.14	山梨第一区	74,475	81,183	155,658	40,195	43,238	83,433	53.97	53.26	53.60
	比例代表			40,194	43,232	83,426	53.97	53.25	53.60			
国民審査	74,417		81,111	155,528	39,299	42,284	81,583	52.81	52.13	52.46		
参議院議員 通常選挙	選挙区	H16.7.11	73,963	79,528	153,491	41,727	46,361	88,088	56.42	58.30	57.39	
	比例代表		74,007	79,576	153,583	41,738	46,373	88,111	56.40	58.28	57.37	
	選挙区	H19.7.29	76,204	81,988	158,192	45,640	50,287	95,927	59.89	61.33	60.64	
	比例代表		45,632	50,283	95,915	59.88	61.33	60.63				
選挙区	H25.7.21	74,910	81,540	156,450	40,229	43,374	83,603	53.70	53.19	53.44		
比例代表		40,228	43,372	83,600	53.70	53.19	53.44					
山梨県知事選挙	H15.2.2	74,111	79,382	153,493	47,743	54,343	102,086	64.42	68.46	66.51		
	H19.1.21	75,953	81,648	157,601	45,436	51,806	97,242	59.82	63.45	61.70		
	H23.1.30	75,685	82,025	157,710	27,241	30,625	57,866	35.99	37.34	36.69		
	H27.1.25	74,087	80,845	154,932	31,457	35,223	66,680	42.46	43.57	43.04		
山梨県議会議員選挙	H15.4.13	73,093	78,848	151,941	39,951	47,484	87,435	54.66	60.22	57.55		
	H19.4.8	74,774	81,025	155,799	41,911	48,996	90,907	56.05	60.47	58.35		
	H23.4.10	74,931	81,611	156,542	36,678	42,050	78,728	48.95	51.52	50.29		
甲府市長選挙	H15.2.2	73,564	78,146	151,710	47,645	54,253	101,898	64.77	69.43	67.17		
	H19.1.21	75,953	81,648	157,601	45,436	51,806	97,242	59.82	63.45	61.70		
	H23.1.30	75,512	81,856	157,368	27,160	30,535	57,695	35.97	37.30	36.66		
	H27.1.25	73,760	80,459	154,219	31,377	35,141	66,518	42.54	43.68	43.13		
甲府市議会議員選挙	H15.4.27	72,616	78,379	150,995	37,324	44,647	81,971	51.40	56.96	54.29		
	H19.4.22	74,562	80,656	155,218	38,767	45,692	84,459	51.99	56.65	54.41		
	H23.4.24	74,131	80,440	154,571	31,657	36,579	68,236	42.70	45.47	44.15		
甲府市議会 議員増員選挙	第2選挙区	H18.4.9	2,171	2,289	4,460	1,592	1,729	3,321	73.33	75.54	74.46	
	第3選挙区		152	162	314	—	—	—	—	—	—	

※ 平成18年4月9日執行の甲府市議会議員増員選挙第3選挙区は立候補者が定数を超えなかったため無投票。

(資料)甲府市選挙管理委員会事務局調

3 選挙人名簿登録者数の状況

(単位:人)

投票区	投票所	男	女	計
1	南部市民センター	992	1,055	2,047
2	旧市立相生小学校	908	1,061	1,969
3	市立舞鶴小学校	1,223	1,304	2,527
4	旧市立穴切小学校	1,104	1,249	2,353
5	市立西中学校	1,166	1,296	2,462
6	市立朝日小学校	1,019	1,195	2,214
7	北口公民館	840	983	1,823
8	市立新紺屋小学校	1,553	1,737	3,290
9	富士川悠遊館	1,053	1,226	2,279
10	教育研修所	1,696	1,820	3,516
11	総合市民会館	1,186	1,361	2,547
12	市立湯田小学校	708	794	1,502
13	市立伊勢小学校	1,443	1,685	3,128
14	市立里垣小学校	885	923	1,808
15	市立相川小学校	1,449	1,567	3,016
16	上積翠寺町公会堂/下積翠寺町公民館	198	237	435
17	市立国母小学校	1,579	1,656	3,235
18	市立貢川小学校	2,143	2,143	4,286
19	市立千塚小学校	1,905	2,175	4,080
20	市立北新小学校	1,354	1,506	2,860
21	市立池田小学校	1,749	1,854	3,603
22	市立南中学校	1,308	1,510	2,818
23	市立山城小学校	1,785	1,970	3,755
24	市立玉諸小学校	1,682	1,691	3,373
25	東部市民センター	2,231	2,603	4,834
26	北部悠遊館	432	420	852
27	市役所能泉連絡所	19	21	40
28	市役所宮本連絡所	30	26	56
29	マウントピア黒平	7	11	18
30	大里悠遊館	1,812	1,752	3,564
31	西下条町公民館	467	523	990
32	市立東小学校	1,823	1,910	3,733
33	市立北中学校	1,367	1,517	2,884
34	玉諸福祉センター	1,220	1,275	2,495
35	市立甲運小学校	631	728	1,359
36	県立就業支援センター	976	1,251	2,227
37	貢川進徳幼稚園	1,467	1,602	3,069
38	市立東中学校	1,202	1,230	2,432
39	永照寺幼稚園	1,253	1,348	2,601
40	市立羽黒小学校	2,025	2,378	4,403
41	市立南西中学校	1,605	1,771	3,376
42	甲府市地方卸売市場	1,366	1,372	2,738
43	市立新田小学校	1,480	1,836	3,316
44	県立甲府南高校	1,866	1,845	3,711
45	上町公民館	1,231	1,428	2,659
46	市立北東中学校	1,408	1,368	2,776
47	池田市民会館	1,447	1,639	3,086
48	市立北西中学校	1,856	2,028	3,884
49	進徳幼稚園	1,376	1,658	3,034
50	石田悠遊館	1,164	1,194	2,358
51	市立上条中学校	1,850	1,900	3,750
52	市立城南中学校	1,645	1,736	3,381
53	相川保育園	983	1,113	2,096
54	甲府市東部浄化センター	1,280	1,352	2,632
55	友愛保育園	1,459	1,624	3,083
56	大國悠遊館	1,553	1,521	3,074
57	県立甲府東高校	1,249	1,213	2,462
58	宿集会所	426	438	864
59	甲府市健康の杜センター	561	585	1,146
60	甲府市中道北児童館	801	827	1,628
61	市立笛南中学校	379	359	738
62	市役所上九一色出張所	124	127	251
	合 計	74,999	81,527	156,526

※ 平成26年3月1日定時登録現在。

(資料)甲府市選挙管理委員会事務局調

1 5 財 政

1 一般会計歳入歳出状況(歳入)

(単位:円)

款 項 / 年 度	平成24年度		
	当初予算額	最終予算額	決算額
総 額	75,059,554,000	81,121,166,300	76,557,807,936
市税	28,156,319,000	28,156,319,000	28,368,335,995
市民税	13,087,327,000	13,087,327,000	13,107,792,227
固定資産税	11,378,503,000	11,378,503,000	11,478,787,630
軽自動車税	354,933,000	354,933,000	358,323,168
市たばこ税	1,312,774,000	1,312,774,000	1,377,738,107
入湯税	24,366,000	24,366,000	26,922,450
都市計画税	1,998,416,000	1,998,416,000	2,018,772,413
地方譲与税	446,437,000	446,437,000	430,924,596
地方揮発油譲与税	132,603,000	132,603,000	128,159,000
自動車重量譲与税	313,833,000	313,833,000	302,765,000
地方道路譲与税	1,000	1,000	596
利子割交付金	65,202,000	65,202,000	55,064,000
利子割交付金	65,202,000	65,202,000	55,064,000
配当割交付金	28,795,000	28,795,000	50,192,000
配当割交付金	28,795,000	28,795,000	50,192,000
株式等譲渡所得割交付金	16,313,000	16,313,000	11,420,000
株式等譲渡所得割交付金	16,313,000	16,313,000	11,420,000
地方消費税交付金	2,230,282,000	2,230,282,000	2,186,607,000
地方消費税交付金	2,230,282,000	2,230,282,000	2,186,607,000
自動車取得税交付金	99,308,000	136,834,000	144,012,000
自動車取得税交付金	99,308,000	136,834,000	144,012,000
地方特例交付金	71,252,000	77,618,000	77,618,000
地方特例交付金	71,252,000	77,618,000	77,618,000
地方交付税	8,966,418,000	8,966,418,000	8,668,681,000
地方交付税	8,966,418,000	8,966,418,000	8,668,681,000
交通安全対策特別交付金	49,831,000	56,981,000	55,950,000
交通安全対策特別交付金	49,831,000	56,981,000	55,950,000
分担金及び負担金	1,119,624,000	1,127,654,000	1,091,056,329
負担金	1,119,624,000	1,127,654,000	1,091,056,329
使用料及び手数料	1,374,805,000	1,374,805,000	1,344,335,599
使用料	742,496,000	742,496,000	714,174,716
手数料	632,309,000	632,309,000	630,160,883
国庫支出金	10,866,518,000	12,624,827,275	11,351,230,278
国庫負担金	8,067,114,000	8,795,565,000	8,705,844,342
国庫補助金	2,757,646,000	3,787,504,275	2,602,867,639
国庫委託金	41,758,000	41,758,000	42,518,297
県支出金	4,689,670,000	5,661,046,829	5,183,132,295
県負担金	2,391,472,000	2,548,865,000	2,515,999,902
県補助金	2,251,209,000	2,999,114,829	2,562,147,938
県委託金	46,989,000	113,067,000	104,984,455
財産収入	48,466,000	61,709,000	66,432,361
財産運用収入	29,154,000	30,057,000	29,871,661
財産売却収入	19,312,000	31,652,000	36,560,700
寄附金	7,000	100,153,000	100,251,328
寄附金	7,000	100,153,000	100,251,328
繰入金	1,902,296,000	2,295,488,000	1,951,151,066
基金繰入金	1,902,296,000	2,295,488,000	1,951,151,066
繰越金	1,000	747,940,196	747,941,154
繰越金	1,000	747,940,196	747,941,154
諸収入	3,204,210,000	3,265,344,000	3,092,472,935
延滞金加算金及び過料	24,442,000	24,442,000	60,776,568
市預金利子	917,000	917,000	789,195
貸付金元利収入	1,927,672,000	1,927,672,000	1,656,080,859
受託事業収入	86,789,000	86,789,000	93,756,992
雑入	1,164,390,000	1,225,524,000	1,281,069,321
市債	11,723,800,000	13,681,000,000	11,581,000,000
市債	11,723,800,000	13,681,000,000	11,581,000,000

款 項 / 年 度	平成25年度		
	当初予算額	最終予算額	決算額
総 額	70,849,036,000	75,423,005,194	71,787,321,709
市税	28,288,964,000	28,438,964,000	28,828,703,236
市民税	12,973,445,000	13,123,445,000	13,321,545,932
固定資産税	11,409,404,000	11,409,404,000	11,562,145,677
軽自動車税	361,743,000	361,743,000	366,988,979
市たばこ税	1,505,653,000	1,505,653,000	1,529,940,834
入湯税	27,454,000	27,454,000	27,463,200
都市計画税	2,011,265,000	2,011,265,000	2,020,618,614
地方譲与税	428,634,000	426,827,000	411,975,003
地方揮発油譲与税	135,449,000	133,642,000	125,867,000
自動車重量譲与税	293,184,000	293,184,000	286,108,000
地方道路譲与税	1,000	1,000	3
利子割交付金	56,887,000	56,887,000	52,800,000
利子割交付金	56,887,000	56,887,000	52,800,000
配当割交付金	46,576,000	46,576,000	97,887,000
配当割交付金	46,576,000	46,576,000	97,887,000
株式等譲渡所得割交付金	11,338,000	83,364,000	152,067,000
株式等譲渡所得割交付金	11,338,000	83,364,000	152,067,000
地方消費税交付金	2,216,557,000	2,216,557,000	2,167,970,000
地方消費税交付金	2,216,557,000	2,216,557,000	2,167,970,000
自動車取得税交付金	135,316,000	135,316,000	126,509,000
自動車取得税交付金	135,316,000	135,316,000	126,509,000
地方特例交付金	76,376,000	94,417,000	94,417,000
地方特例交付金	76,376,000	94,417,000	94,417,000
地方交付税	9,389,665,000	9,569,211,000	9,552,888,000
地方交付税	9,389,665,000	9,569,211,000	9,552,888,000
交通安全対策特別交付金	56,703,000	56,703,000	53,728,000
交通安全対策特別交付金	56,703,000	56,703,000	53,728,000
分担金及び負担金	1,123,802,000	1,162,489,000	1,137,343,969
負担金	1,123,802,000	1,162,489,000	1,137,343,969
使用料及び手数料	1,325,451,000	1,325,451,000	1,321,579,708
使用料	695,962,000	695,962,000	691,912,758
手数料	629,489,000	629,489,000	629,666,950
国庫支出金	10,769,875,000	12,144,339,136	11,406,046,247
国庫負担金	8,649,658,000	8,894,683,000	8,774,271,507
国庫補助金	2,080,847,000	3,210,286,136	2,593,324,309
国庫委託金	39,370,000	39,370,000	38,450,431
県支出金	5,639,124,000	5,891,002,000	5,172,491,530
県負担金	2,574,107,000	2,639,669,000	2,602,351,717
県補助金	2,962,830,000	3,149,146,000	2,480,494,740
県委託金	102,187,000	102,187,000	89,645,073
財産収入	60,848,000	66,614,000	92,044,398
財産運用収入	39,329,000	39,535,000	60,650,312
財産売払収入	21,519,000	27,079,000	31,394,086
寄附金	4,000	5,514,000	5,490,500
寄附金	4,000	5,514,000	5,490,500
繰入金	574,353,000	1,014,592,530	775,058,594
基金繰入金	574,353,000	1,014,592,530	775,058,594
繰越金	1,000	237,236,528	237,236,849
繰越金	1,000	237,236,528	237,236,849
諸収入	3,034,062,000	3,093,545,000	2,928,985,675
延滞金加算金及び過料	28,874,000	28,874,000	74,990,799
市預金利子	773,000	773,000	902,852
貸付金元利収入	1,782,908,000	1,760,908,000	1,493,510,718
受託事業収入	84,805,000	84,805,000	86,387,848
雑入	1,136,702,000	1,218,185,000	1,273,193,458
市債	7,614,500,000	9,357,400,000	7,172,100,000
市債	7,614,500,000	9,357,400,000	7,172,100,000

款 項 / 年 度		平成26年度 当初予算額
総 額		71,691,240,000
市税		28,366,212,000
	市民税	13,103,355,000
	固定資産税	11,394,696,000
	軽自動車税	369,987,000
	市たばこ税	1,473,054,000
	入湯税	27,189,000
	都市計画税	1,997,931,000
地方譲与税		417,727,000
	地方揮発油譲与税	126,319,000
	自動車重量譲与税	291,407,000
	地方道路譲与税	1,000
利子割交付金		54,180,000
	利子割交付金	54,180,000
配当割交付金		123,521,000
	配当割交付金	123,521,000
株式等譲渡所得割交付金		49,037,000
	株式等譲渡所得割交付金	49,037,000
地方消費税交付金		2,729,727,000
	地方消費税交付金	2,729,727,000
自動車取得税交付金		73,483,000
	自動車取得税交付金	73,483,000
地方特例交付金		89,696,000
	地方特例交付金	89,696,000
地方交付税		8,899,021,000
	地方交付税	8,899,021,000
交通安全対策特別交付金		58,043,000
	交通安全対策特別交付金	58,043,000
分担金及び負担金		1,153,015,000
	負担金	1,153,015,000
使用料及び手数料		1,384,164,000
	使用料	745,435,000
	手数料	638,729,000
国庫支出金		12,081,534,000
	国庫負担金	8,943,490,000
	国庫補助金	3,098,926,000
	国庫委託金	39,118,000
県支出金		5,305,184,000
	県負担金	2,694,340,000
	県補助金	2,495,437,000
	県委託金	115,407,000
財産収入		75,112,000
	財産運用収入	58,050,000
	財産売却収入	17,062,000
寄附金		4,000
	寄附金	4,000
繰入金		301,339,000
	基金繰入金	301,339,000
繰越金		1,000
	繰越金	1,000
諸収入		2,814,440,000
	延滞金加算金及び過料	24,636,000
	市預金利子	773,000
	貸付金元利収入	1,513,971,000
	受託事業収入	88,775,000
	雑入	1,186,285,000
市債		7,715,800,000
	市債	7,715,800,000

2 一般会計歳入歳出状況(歳出)

(単位:円)

款 項 / 年 度	平成24年度		
	当初予算額	最終予算額	決算額
総 額	75,059,554,000	81,121,166,300	76,220,571,087
議会費	576,040,000	584,822,000	570,455,142
議会費	576,040,000	584,822,000	570,455,142
総務費	13,290,098,000	13,837,163,000	13,564,947,006
総務管理費	11,921,635,000	12,430,229,000	12,200,839,297
徴税费	910,022,000	899,618,000	870,423,236
戸籍住民基本台帳費	291,543,000	278,355,000	275,286,454
選挙費	52,171,000	112,801,000	105,874,201
統計調査費	37,262,000	39,118,000	35,814,954
監査委員費	77,465,000	77,042,000	76,708,864
民生費	25,785,947,000	28,042,023,000	27,314,547,311
社会福祉費	11,724,254,000	13,312,195,000	12,856,049,813
児童福祉費	9,612,729,000	9,740,409,000	9,620,164,489
生活保護費	4,448,604,000	4,989,059,000	4,838,299,409
災害救助費	360,000	360,000	33,600
衛生費	10,688,678,000	10,876,412,000	10,632,462,056
保健衛生費	3,301,758,000	3,549,027,000	3,447,510,800
清掃費	3,708,665,000	3,619,130,000	3,477,497,368
下水道費	3,580,500,000	3,610,500,000	3,609,699,400
上水道費	97,755,000	97,755,000	97,754,488
労働費	829,701,000	829,356,000	747,117,179
労働諸費	829,701,000	829,356,000	747,117,179
農林水産業費	1,024,178,000	1,166,039,000	984,129,555
農業費	821,336,000	962,302,000	784,635,925
林業費	122,443,000	123,338,000	119,094,630
地方卸売市場費	80,399,000	80,399,000	80,399,000
商工費	1,015,627,000	1,031,861,000	819,033,550
商工費	1,015,627,000	1,031,861,000	819,033,550
土木費	5,994,137,000	7,000,449,550	5,473,990,786
道路橋りょう費	1,659,343,000	1,947,627,972	1,596,810,108
河川費	97,816,000	133,516,000	125,926,484
都市計画費	3,169,733,000	4,001,378,578	3,001,649,970
住宅費	1,067,245,000	917,927,000	749,604,224
消防費	3,189,708,000	3,332,862,500	3,186,393,914
消防費	3,189,708,000	3,332,862,500	3,186,393,914
教育費	5,972,741,000	7,778,244,250	6,309,645,857
教育総務費	315,331,000	298,324,000	286,659,823
小学校費	2,581,989,000	3,725,778,750	2,506,648,970
中学校費	657,674,000	1,290,498,000	1,191,554,465
高等学校費	734,972,000	741,252,000	729,788,330
専門学校費	162,917,000	162,304,000	156,077,182
社会教育費	1,009,625,000	1,058,196,000	965,167,010
社会体育費	293,044,000	284,743,500	272,457,003
幼児教育振興費	217,189,000	217,148,000	201,293,074
災害復旧費	4,000	4,000	0
公共土木施設災害復旧費	2,000	2,000	0
文教施設災害復旧費	1,000	1,000	0
その他公共施設公用施設災害復旧費	1,000	1,000	0
公債費	6,445,210,000	6,398,627,000	6,390,297,781
公債費	6,445,210,000	6,398,627,000	6,390,297,781
諸支出金	227,485,000	227,565,000	227,550,950
普通財産取得費	2,000	2,000	0
土地開発基金費	227,483,000	227,563,000	227,550,950
予備費	20,000,000	15,738,000	0
予備費	20,000,000	15,738,000	0

款 項 / 年 度	平成25年度		
	当初予算額	最終予算額	決算額
総 額	70,849,036,000	75,423,005,194	70,163,151,970
議会費	578,320,000	566,260,000	549,440,426
議会費	578,320,000	566,260,000	549,440,426
総務費	7,159,870,000	7,817,673,530	7,567,505,145
総務管理費	5,694,569,000	6,333,079,530	6,158,871,869
徴税費	912,194,000	948,737,000	904,368,284
戸籍住民基本台帳費	335,012,000	332,986,000	316,885,639
選挙費	112,002,000	105,136,000	91,591,889
統計調査費	38,943,000	35,950,000	34,475,216
監査委員費	67,150,000	61,785,000	61,312,248
民生費	27,956,670,000	28,968,493,000	27,731,948,241
社会福祉費	12,836,936,000	13,601,403,000	13,121,335,012
児童福祉費	10,128,532,000	10,130,331,000	9,783,075,001
生活保護費	4,990,842,000	5,198,599,000	4,827,466,828
災害救助費	360,000	360,000	71,400
臨時福祉給付金給付費	0	26,700,000	0
子育て世帯臨時特例給付金給付費	0	11,100,000	0
衛生費	11,578,167,000	11,360,530,000	10,970,317,850
保健衛生費	4,361,089,000	4,312,633,000	4,115,894,210
清掃費	3,536,322,000	3,367,141,000	3,177,961,629
下水道費	3,583,100,000	3,583,100,000	3,579,042,000
上水道費	97,656,000	97,656,000	97,420,011
労働費	739,717,000	738,524,000	655,789,014
労働諸費	739,717,000	738,524,000	655,789,014
農林水産業費	736,842,000	914,605,000	753,906,306
農業費	516,714,000	701,532,000	545,736,270
林業費	139,728,000	132,673,000	127,770,036
地方卸売市場費	80,400,000	80,400,000	80,400,000
商工費	1,399,668,000	1,373,644,000	1,097,190,473
商工費	1,399,668,000	1,373,644,000	1,097,190,473
土木費	6,290,887,000	7,316,404,164	5,633,869,120
道路橋りょう費	1,653,795,000	2,243,763,544	1,553,702,688
河川費	109,710,000	89,834,000	69,460,316
都市計画費	3,161,367,000	3,506,828,460	2,559,023,975
住宅費	1,366,015,000	1,475,978,160	1,451,682,141
消防費	2,611,924,000	2,731,632,500	2,716,772,221
消防費	2,611,924,000	2,731,632,500	2,716,772,221
教育費	5,131,153,000	7,059,195,000	5,926,889,531
教育総務費	292,187,000	283,829,000	267,212,830
小学校費	1,610,559,000	3,527,424,000	2,593,333,906
中学校費	686,186,000	691,879,000	665,351,172
高等学校費	783,639,000	771,611,000	742,613,565
専門学校費	157,303,000	154,145,000	148,585,357
社会教育費	1,155,657,000	1,168,737,000	1,066,074,737
社会体育費	219,890,000	236,596,000	228,196,640
幼児教育振興費	225,732,000	224,974,000	215,521,324
災害復旧費	4,000	4,000	0
公共土木施設災害復旧費	2,000	2,000	0
文教施設災害復旧費	1,000	1,000	0
その他公共施設公用施設災害復旧費	1,000	1,000	0
公債費	6,351,123,000	6,263,823,000	6,251,179,969
公債費	6,351,123,000	6,263,823,000	6,251,179,969
諸支出金	294,691,000	308,347,000	308,343,674
普通財産取得費	2,000	2,000	0
土地開発基金費	294,689,000	308,345,000	308,343,674
予備費	20,000,000	3,870,000	0
予備費	20,000,000	3,870,000	0

款 項 / 年 度		平成26年度 当初予算額
総 額		71,691,240,000
議会費		569,415,000
	議会費	569,415,000
総務費		6,973,529,000
	総務管理費	5,440,676,000
	徴税費	918,289,000
	戸籍住民基本台帳費	316,113,000
	選挙費	179,763,000
	統計調査費	53,286,000
	監査委員費	65,402,000
民生費		29,189,967,000
	社会福祉費	13,323,910,000
	児童福祉費	9,834,742,000
	生活保護費	5,225,370,000
	災害救助費	360,000
	臨時福祉給付金給付費	607,155,000
	子育て世帯臨時特例給付金給付費	198,430,000
衛生費		10,788,488,000
	保健衛生費	3,354,540,000
	清掃費	3,755,879,000
	下水道費	3,580,500,000
	上水道費	97,569,000
労働費		640,676,000
	労働諸費	640,676,000
農林水産業費		790,460,000
	農業費	583,886,000
	林業費	126,174,000
	地方卸売市場費	80,400,000
商工費		1,489,690,000
	商工費	1,489,690,000
土木費		6,493,386,000
	道路橋りょう費	1,784,438,000
	河川費	106,455,000
	都市計画費	3,959,740,000
	住宅費	642,753,000
消防費		2,315,346,000
	消防費	2,315,346,000
教育費		5,967,208,000
	教育総務費	299,105,000
	小学校費	2,114,358,000
	中学校費	751,773,000
	高等学校費	915,640,000
	専門学校費	162,440,000
	社会教育費	1,175,339,000
	社会体育費	288,636,000
	幼児教育振興費	259,917,000
災害復旧費		4,000
	公共土木施設災害復旧費	2,000
	文教施設災害復旧費	1,000
	その他公共施設公用施設災害復旧費	1,000
公債費		6,271,963,000
	公債費	6,271,963,000
諸支出金		181,108,000
	普通財産取得費	2,000
	土地開発基金費	181,106,000
予備費		20,000,000
	予備費	20,000,000

3 特別会計歳入歳出状況

① 国民健康保険事業(事業勘定)

(単位:円)

国民健康保険事業(事業勘定)			
款 項 / 年 度	平成24年度		
	当初予算額	最終予算額	決算額
歳 入			
総 額	21,211,937,000	22,278,218,000	21,474,239,434
国民健康保険料	5,578,467,000	5,511,857,000	4,760,830,586
国民健康保険料	5,578,467,000	5,511,857,000	4,760,830,586
一部負担金	4,000	4,000	0
一部負担金	4,000	4,000	0
使用料及び手数料	4,000,000	4,000,000	2,991,540
手数料	4,000,000	4,000,000	2,991,540
国庫支出金	4,969,702,000	4,969,702,000	5,084,045,331
国庫負担金	3,746,077,000	3,746,077,000	3,714,095,291
国庫補助金	1,223,625,000	1,223,625,000	1,369,950,040
療養給付費等交付金	541,039,000	977,512,000	1,412,631,126
療養給付費等交付金	541,039,000	977,512,000	1,412,631,126
前期高齢者交付金	4,787,165,000	4,787,165,000	4,759,392,993
前期高齢者交付金	4,787,165,000	4,787,165,000	4,759,392,993
県支出金	1,195,074,000	1,195,074,000	1,096,510,493
県負担金	151,919,000	151,919,000	127,751,493
県補助金	1,043,155,000	1,043,155,000	968,759,000
共同事業交付金	2,688,785,000	2,688,785,000	2,230,288,178
共同事業交付金	2,688,785,000	2,688,785,000	2,230,288,178
財産収入	1,000	1,000	14
財産運用収入	1,000	1,000	14
繰入金	1,408,035,000	2,001,863,000	1,990,944,873
他会計繰入金	1,408,035,000	2,001,863,000	1,990,944,873
繰越金	1,000	1,000	0
繰越金	1,000	1,000	0
諸収入	39,664,000	142,254,000	136,604,300
延滞金加算金及び過料	5,103,000	5,103,000	6,712,050
雑入	34,560,000	137,150,000	129,891,362
預金利子	1,000	1,000	888
歳 出			
総 額	21,211,937,000	22,278,218,000	21,673,006,656
総務費	326,155,000	326,155,000	290,998,181
総務管理費	251,365,000	251,365,000	227,584,395
徴収費	73,574,000	73,574,000	62,763,156
運営協議会費	1,216,000	1,216,000	650,630
保険給付費	13,940,914,000	14,090,674,000	13,807,819,920
療養諸費	12,393,356,000	12,448,328,000	12,223,762,335
高額療養費	1,416,848,000	1,488,636,000	1,441,737,161
移送費	150,000	150,000	0
出産育児諸費	110,940,000	133,940,000	125,520,424
葬祭諸費	19,620,000	19,620,000	16,800,000
後期高齢者支援金等	2,754,239,000	2,755,667,000	2,755,665,833
後期高齢者支援金等	2,754,239,000	2,755,667,000	2,755,665,833
前期高齢者納付金等	3,210,000	3,210,000	2,822,612
前期高齢者納付金等	3,210,000	3,210,000	2,822,612
老人保健拠出金	137,000	137,000	136,547
老人保健拠出金	137,000	137,000	136,547
介護納付金	1,246,085,000	1,246,085,000	1,244,644,117
介護納付金	1,246,085,000	1,246,085,000	1,244,644,117
共同事業拠出金	2,688,797,000	2,688,797,000	2,434,928,633
共同事業拠出金	2,688,797,000	2,688,797,000	2,434,928,633
保健事業費	173,337,000	180,209,000	164,267,724
保健事業費	111,396,000	118,268,000	116,483,616
特定健康診査等事業費	61,941,000	61,941,000	47,784,108
公債費	50,607,000	50,607,000	50,607,000
広域化等支援基金償還金	50,607,000	50,607,000	50,607,000
諸支出金	28,456,000	532,677,000	517,724,172
償還金及び還付加算金	25,862,000	530,083,000	515,895,658
繰出金	2,594,000	2,594,000	1,828,514
繰上充用金	0	404,000,000	403,391,917
繰上充用金	0	404,000,000	403,391,917

国民健康保険事業(事業勘定)			
款 項 / 年 度	平成25年度		
	当初予算額	最終予算額	決算額
入			
総 額	21,412,933,000	21,892,968,000	21,441,586,350
国民健康保険料	5,506,621,000	5,506,621,000	4,776,276,399
国民健康保険料	5,506,621,000	5,506,621,000	4,776,276,399
一部負担金	4,000	4,000	0
一部負担金	4,000	4,000	0
使用料及び手数料	4,000,000	4,000,000	3,049,980
手数料	4,000,000	4,000,000	3,049,980
国庫支出金	5,002,821,000	5,074,894,000	5,169,826,774
国庫負担金	3,781,645,000	3,831,105,000	3,818,905,774
国庫補助金	1,221,176,000	1,243,789,000	1,350,921,000
療養給付費等交付金	891,282,000	1,258,208,000	1,562,571,600
療養給付費等交付金	891,282,000	1,258,208,000	1,562,571,600
前期高齢者交付金	4,688,771,000	4,688,771,000	4,683,285,064
前期高齢者交付金	4,688,771,000	4,688,771,000	4,683,285,064
県支出金	1,188,095,000	1,179,763,000	1,082,701,238
県負担金	152,360,000	121,415,000	120,013,238
県補助金	1,035,735,000	1,058,348,000	962,688,000
共同事業交付金	2,657,857,000	2,254,989,000	2,254,989,022
共同事業交付金	2,657,857,000	2,254,989,000	2,254,989,022
財産収入	1,000	1,000	13
財産運用収入	1,000	1,000	13
繰入金	1,436,243,000	1,886,479,000	1,862,657,730
他会計繰入金	1,436,243,000	1,886,479,000	1,862,657,730
繰越金	1,000	1,000	0
繰越金	1,000	1,000	0
諸収入	37,237,000	39,237,000	46,228,530
延滞金加算金及び過料	7,103,000	7,103,000	4,935,100
雑入	30,133,000	32,133,000	41,292,663
預金利子	1,000	1,000	767
出			
総 額	21,412,933,000	21,892,968,000	21,761,418,723
総務費	325,037,000	317,338,000	292,319,961
総務管理費	250,661,000	242,962,000	230,643,072
徴收費	73,564,000	73,564,000	61,299,953
運営協議会費	812,000	812,000	376,936
保険給付費	14,122,547,000	14,299,123,000	14,213,540,327
療養諸費	12,520,554,000	12,643,471,000	12,579,286,039
高額療養費	1,470,381,000	1,524,040,000	1,512,643,696
移送費	150,000	150,000	0
出産育児諸費	113,462,000	113,462,000	104,030,592
葬祭諸費	18,000,000	18,000,000	17,580,000
後期高齢者支援金等	2,855,148,000	2,844,132,000	2,843,895,863
後期高齢者支援金等	2,855,148,000	2,844,132,000	2,843,895,863
前期高齢者納付金等	1,673,000	2,831,000	2,830,537
前期高齢者納付金等	1,673,000	2,831,000	2,830,537
老人保健拠出金	170,000	170,000	120,483
老人保健拠出金	170,000	170,000	120,483
介護納付金	1,200,094,000	1,194,725,000	1,194,724,297
介護納付金	1,200,094,000	1,194,725,000	1,194,724,297
共同事業拠出金	2,657,869,000	2,413,817,000	2,413,809,220
共同事業拠出金	2,657,869,000	2,413,817,000	2,413,809,220
保健事業費	171,545,000	184,552,000	168,627,465
保健事業費	108,732,000	121,739,000	118,975,616
特定健康診査等事業費	62,813,000	62,813,000	49,651,849
公債費	50,607,000	50,607,000	50,607,000
広域化等支援基金償還金	50,607,000	50,607,000	50,607,000
諸支出金	28,243,000	385,673,000	382,176,348
償還金及び還付加算金	25,662,000	383,092,000	379,984,063
繰出金	2,581,000	2,581,000	2,192,285
繰上充用金	0	200,000,000	198,767,222
繰上充用金	0	200,000,000	198,767,222

国民健康保険事業(事業勘定)		平成26年度 当初予算額
款 項 / 年 度		
歳 入		
総 額		21,465,824,000
国民健康保険料		5,354,210,000
	国民健康保険料	5,354,210,000
一部負担金		4,000
	一部負担金	4,000
使用料及び手数料		3,000,000
	手数料	3,000,000
国庫支出金		5,090,517,000
	国庫負担金	3,814,157,000
	国庫補助金	1,276,360,000
療養給付費等交付金		1,333,001,000
	療養給付費等交付金	1,333,001,000
前期高齢者交付金		4,269,222,000
	前期高齢者交付金	4,269,222,000
県支出金		1,210,864,000
	県負担金	143,526,000
	県補助金	1,067,338,000
共同事業交付金		2,611,945,000
	共同事業交付金	2,611,945,000
財産収入		1,000
	財産運用収入	1,000
繰入金		1,553,454,000
	他会計繰入金	1,553,454,000
繰越金		1,000
	繰越金	1,000
諸収入		39,605,000
	延滞金加算金及び過料	7,403,000
	雑入	32,201,000
	預金利子	1,000
歳 出		
総 額		21,465,824,000
総務費		321,178,000
	総務管理費	249,741,000
	徴收費	70,289,000
	運営協議会費	1,148,000
保険給付費		14,306,492,000
	療養諸費	12,670,759,000
	高額療養費	1,492,297,000
	移送費	150,000
	出産育児諸費	126,486,000
	葬祭諸費	16,800,000
後期高齢者支援金等		2,814,250,000
	後期高齢者支援金等	2,814,250,000
前期高齢者納付金等		2,100,000
	前期高齢者納付金等	2,100,000
老人保健拠出金		140,000
	老人保健拠出金	140,000
介護納付金		1,156,100,000
	介護納付金	1,156,100,000
共同事業拠出金		2,611,959,000
	共同事業拠出金	2,611,959,000
保健事業費		173,809,000
	保健事業費	111,151,000
	特定健康診査等事業費	62,658,000
公債費		50,607,000
	広域化等支援基金償還金	50,607,000
諸支出金		29,189,000
	償還金及び還付加算金	26,662,000
	繰出金	2,527,000

② 国民健康保険(直営診療施設勘定)

(単位:円)

国民健康保険(直営診療施設勘定)			
款 項 / 年 度	平成24年度		
	当初予算額	最終予算額	決算額
入			
総 額	9,985,000	10,135,000	8,871,259
診療収入	6,599,000	6,749,000	6,439,733
内科収入	4,873,000	4,873,000	4,346,816
歯科収入	1,726,000	1,876,000	2,092,917
使用料及び手数料	3,000	3,000	500
手数料	3,000	3,000	500
繰入金	3,380,000	3,380,000	2,431,026
他会計繰入金	3,380,000	3,380,000	2,431,026
繰越金	1,000	1,000	0
繰越金	1,000	1,000	0
諸収入	2,000	2,000	0
雑入	2,000	2,000	0
出			
総 額	9,985,000	10,135,000	8,871,259
総務費	6,555,000	6,705,000	6,452,006
内科施設管理費	3,029,000	3,029,000	2,934,875
歯科施設管理費	3,526,000	3,676,000	3,517,131
医業費	3,430,000	3,430,000	2,419,253
内科医業費	3,254,000	3,254,000	2,368,924
歯科医業費	176,000	176,000	50,329

国民健康保険(直営診療施設勘定)			
款 項 / 年 度	平成25年度		
	当初予算額	最終予算額	決算額
入			
総 額	9,565,000	9,565,000	8,483,025
診療収入	5,841,000	5,841,000	5,217,956
内科収入	4,084,000	4,084,000	3,785,963
歯科収入	1,757,000	1,757,000	1,431,993
使用料及び手数料	3,000	3,000	10,500
手数料	3,000	3,000	10,500
繰入金	3,718,000	3,718,000	3,254,569
他会計繰入金	3,718,000	3,718,000	3,254,569
繰越金	1,000	1,000	0
繰越金	1,000	1,000	0
諸収入	2,000	2,000	0
雑入	2,000	2,000	0
出			
総 額	9,565,000	9,565,000	8,483,025
総務費	6,497,000	6,497,000	5,777,959
内科施設管理費	2,933,000	2,933,000	2,535,493
歯科施設管理費	3,564,000	3,564,000	3,242,466
医業費	3,068,000	3,068,000	2,705,066
内科医業費	2,918,000	2,918,000	2,668,946
歯科医業費	150,000	150,000	36,120

国民健康保険(直営診療施設勘定)		
款 項 / 年 度		平成26年度 当初予算額
歳 入		
総 額		9,322,000
診療収入		5,706,000
	医科収入	4,066,000
	歯科収入	1,640,000
使用料及び手数料		3,000
	手数料	3,000
繰入金		3,610,000
	他会計繰入金	3,610,000
繰越金		1,000
	繰越金	1,000
諸収入		2,000
	雑入	2,000
歳 出		
総 額		9,322,000
総務費		6,317,000
	医科施設管理費	3,027,000
	歯科施設管理費	3,290,000
医業費		3,005,000
	医科医業費	2,826,000
	歯科医業費	179,000

③ 交通災害共済事業

(単位:円)

交通災害共済事業			
款 項 / 年 度	平成24年度		
	当初予算額	最終予算額	決算額
歳 入			
総 額	50,439,000	50,439,000	49,386,965
共済会費収入	41,628,000	41,628,000	40,829,080
共済会費収入	41,628,000	41,628,000	40,829,080
繰入金	8,755,000	8,755,000	8,497,813
他会計繰入金	8,755,000	8,755,000	8,497,813
財産収入	55,000	55,000	58,762
財産運用収入	55,000	55,000	58,762
諸収入	1,000	1,000	1,310
雑入	1,000	1,000	1,310
歳 出			
総 額	50,439,000	50,439,000	40,443,518
共済事業費	50,439,000	50,439,000	40,443,518
事業費	50,439,000	50,439,000	40,443,518

交通災害共済事業			
款 項 / 年 度	平成25年度		
	当初予算額	最終予算額	決算額
歳 入			
総 額	49,968,000	49,732,000	48,031,172
共済会費収入	41,329,000	41,329,000	39,656,420
共済会費収入	41,329,000	41,329,000	39,656,420
繰入金	8,583,000	8,347,000	8,330,171
他会計繰入金	8,583,000	8,347,000	8,330,171
財産収入	55,000	55,000	43,249
財産運用収入	55,000	55,000	43,249
諸収入	1,000	1,000	1,332
雑入	1,000	1,000	1,332
歳 出			
総 額	49,968,000	49,732,000	39,748,707
共済事業費	49,968,000	49,732,000	39,748,707
事業費	49,968,000	49,732,000	39,748,707

交通災害共済事業	
款 項 / 年 度	平成26年度
	当初予算額
歳 入	
総 額	43,820,000
共済会費収入	40,356,000
共済会費収入	40,356,000
繰入金	3,396,000
基金繰入金	3,396,000
財産収入	67,000
財産運用収入	67,000
諸収入	1,000
雑入	1,000
歳 出	
総 額	43,820,000
共済事業費	43,820,000
事業費	43,820,000

④ 住宅新築資金等貸付事業

(単位:円)

住宅新築資金等貸付事業			
款 項 / 年 度	平成24年度		
	当初予算額	最終予算額	決算額
歳 入			
総 額	134,313,000	134,313,000	134,312,111
繰入金	49,091,000	97,313,000	82,020,706
他会計繰入金	49,091,000	97,313,000	82,020,706
諸収入	85,222,000	37,000,000	52,291,405
貸付金元利収入	85,221,000	36,999,000	52,291,405
雑入	1,000	1,000	0
歳 出			
総 額	134,313,000	134,313,000	134,312,111
公債費	134,313,000	134,313,000	134,312,111
公債費	134,313,000	134,313,000	134,312,111

住宅新築資金等貸付事業			
款 項 / 年 度	平成25年度		
	当初予算額	最終予算額	決算額
歳 入			
総 額	119,623,000	119,623,000	119,621,844
繰入金	43,064,000	107,623,000	107,412,125
他会計繰入金	43,064,000	107,623,000	107,412,125
諸収入	76,559,000	12,000,000	12,209,719
貸付金元利収入	76,558,000	11,999,000	12,209,719
雑入	1,000	1,000	0
歳 出			
総 額	119,623,000	119,623,000	119,621,844
公債費	119,623,000	119,623,000	119,621,844
公債費	119,623,000	119,623,000	119,621,844

住宅新築資金等貸付事業	
款 項 / 年 度	平成26年度
	当初予算額
歳 入	
総 額	106,093,000
繰入金	38,193,000
他会計繰入金	38,193,000
諸収入	67,900,000
貸付金元利収入	67,899,000
雑入	1,000
歳 出	
総 額	106,093,000
公債費	106,093,000
公債費	106,093,000

⑤ 土地区画整理事業用地先行取得事業

(単位:円)

土地区画整理事業用地先行取得事業				
款 項 / 年 度	平成24年度			
	当初予算額	最終予算額	決算額	
歳 入				
総 額	1,163,000	1,163,000	11,769	
諸収入	1,163,000	1,163,000	11,769	
雑入	1,163,000	1,163,000	11,769	
歳 出				
総 額	1,163,000	1,163,000	11,769	
土地区画整理事業用地取得費	1,163,000	1,163,000	11,769	
土地区画整理事業用地取得費	1,163,000	1,163,000	11,769	

土地区画整理事業用地先行取得事業				
款 項 / 年 度	平成25年度			
	当初予算額	最終予算額	決算額	
歳 入				
総 額	1,141,000	1,141,000	50,700	
諸収入	1,141,000	1,141,000	50,700	
雑入	1,141,000	1,141,000	50,700	
歳 出				
総 額	1,141,000	1,141,000	50,700	
土地区画整理事業用地取得費	1,141,000	1,141,000	50,700	
土地区画整理事業用地取得費	1,141,000	1,141,000	50,700	

土地区画整理事業用地先行取得事業	
款 項 / 年 度	平成26年度
	当初予算額
歳 入	
総 額	1,130,000
諸収入	1,130,000
雑入	1,130,000
歳 出	
総 額	1,130,000
土地区画整理事業用地取得費	1,130,000
土地区画整理事業用地取得費	1,130,000

⑥ 介護保険事業

(単位:円)

介護保険事業			
款 項 / 年 度	平成24年度		
	当初予算額	最終予算額	決算額
歳 入			
総 額	16,236,064,000	16,484,980,000	16,371,388,434
保険料	3,129,820,000	3,220,361,000	3,225,115,019
介護保険料	3,129,820,000	3,220,361,000	3,225,115,019
使用料及び手数料	696,000	696,000	622,400
手数料	696,000	696,000	622,400
国庫支出金	3,949,689,000	3,910,263,000	3,910,747,665
国庫負担金	2,818,049,000	2,877,064,000	2,810,202,030
国庫補助金	1,131,640,000	1,033,199,000	1,100,545,635
支払基金交付金	4,462,200,000	4,511,685,000	4,514,989,000
支払基金交付金	4,462,200,000	4,511,685,000	4,514,989,000
県支出金	2,310,288,000	2,324,045,000	2,281,523,181
県負担金	2,156,355,000	2,172,391,000	2,127,590,700
県補助金	153,933,000	151,654,000	153,932,481
財産収入	163,000	163,000	103,422
財産運用収入	163,000	163,000	103,422
繰入金	2,358,937,000	2,379,321,000	2,301,735,578
一般会計繰入金	2,358,937,000	2,379,314,000	2,301,728,686
基金繰入金	0	7,000	6,892
繰越金	1,000	114,176,000	114,174,956
繰越金	1,000	114,176,000	114,174,956
諸収入	24,270,000	24,270,000	22,377,213
延滞金加算金及び過料	2,000	2,000	186,188
雑入	24,268,000	24,268,000	22,191,025
歳 出			
総 額	16,236,064,000	16,484,980,000	16,090,483,724
総務費	389,682,000	389,682,000	357,255,775
総務管理費	245,590,000	245,444,000	224,945,910
徴収費	17,739,000	17,885,000	17,711,885
介護認定審査会費	125,493,000	125,493,000	113,894,285
趣旨普及費	457,000	457,000	412,650
市民運営協議会費	403,000	403,000	291,045
保険給付費	15,305,858,000	15,487,109,000	15,153,658,918
介護サービス等諸費	13,687,278,000	13,875,831,000	13,572,684,562
介護予防サービス等諸費	628,836,000	622,032,000	612,472,001
その他諸費	25,012,000	22,790,000	22,442,610
高額介護サービス等費	263,703,000	285,827,000	282,018,395
高額医療合算介護サービス等費	39,951,000	39,951,000	32,474,778
特定入所者介護サービス諸費	661,078,000	640,678,000	631,566,572
地域支援事業費	341,934,000	326,501,000	302,823,371
介護予防事業費	81,822,000	71,210,000	60,167,620
包括的支援等事業費	193,294,000	193,294,000	192,182,231
任意事業費	66,818,000	61,997,000	50,473,520
基金積立金	189,844,000	158,760,000	158,760,000
基金積立金	189,844,000	158,760,000	158,760,000
諸支出金	8,746,000	122,928,000	117,985,660
償還金及び還付加算金	8,746,000	122,928,000	117,985,660

介護保険事業			
款 項 / 年 度	平成25年度		
	当初予算額	最終予算額	決算額
歳 入			
総 額	16,858,250,000	17,172,586,000	17,127,943,537
保険料	3,154,761,000	3,307,749,000	3,312,638,909
介護保険料	3,154,761,000	3,307,749,000	3,312,638,909
使用料及び手数料	528,000	528,000	636,429
手数料	528,000	528,000	636,429
国庫支出金	4,184,709,000	4,114,750,000	4,142,495,649
国庫負担金	2,976,829,000	2,993,848,000	2,964,420,545
国庫補助金	1,207,880,000	1,120,902,000	1,178,075,104
支払基金交付金	4,693,996,000	4,689,632,000	4,689,025,000
支払基金交付金	4,693,996,000	4,689,632,000	4,689,025,000
県支出金	2,316,966,000	2,302,676,000	2,281,903,551
県負担金	2,260,982,000	2,249,456,000	2,227,310,000
県補助金	55,984,000	53,220,000	54,593,551
財産収入	193,000	193,000	149,611
財産運用収入	193,000	193,000	149,611
繰入金	2,482,832,000	2,450,589,000	2,398,092,068
一般会計繰入金	2,457,820,000	2,450,565,000	2,398,068,900
基金繰入金	25,012,000	24,000	23,168
繰越金	1,000	280,905,000	280,904,710
繰越金	1,000	280,905,000	280,904,710
諸収入	24,264,000	25,564,000	22,097,610
延滞金加算金及び過料	2,000	2,000	23,932
雑入	24,262,000	25,562,000	22,073,678
歳 出			
総 額	16,858,250,000	17,172,586,000	16,860,669,617
総務費	387,973,000	383,482,000	368,104,926
総務管理費	244,607,000	240,531,000	233,596,949
徴収費	18,367,000	18,367,000	18,167,414
介護認定審査会費	123,803,000	123,803,000	115,884,281
趣旨普及費	844,000	429,000	326,340
市民運営協議会費	352,000	352,000	129,942
保険給付費	16,116,337,000	16,116,337,000	15,850,205,048
介護サービス等諸費	14,391,078,000	14,376,954,000	14,162,801,480
介護予防サービス等諸費	647,423,000	674,478,000	655,517,011
その他諸費	26,328,000	21,973,000	21,641,859
高額介護サービス等費	267,642,000	304,963,000	297,129,129
高額医療合算介護サービス等費	40,558,000	41,274,000	40,097,737
特定入所者介護サービス諸費	743,308,000	696,695,000	673,017,832
地域支援事業費	333,218,000	314,999,000	288,484,970
介護予防事業費	71,049,000	56,001,000	46,056,543
包括的支援等事業費	193,294,000	193,294,000	192,372,255
任意事業費	68,875,000	65,704,000	50,056,172
基金積立金	11,658,000	225,999,000	225,999,000
基金積立金	11,658,000	225,999,000	225,999,000
諸支出金	9,064,000	131,769,000	127,875,673
償還金及び還付加算金	9,064,000	131,769,000	127,875,673

介護保険事業		
款 項 / 年 度		平成26年度 当初予算額
歳 入		
総 額		17,685,636,000
保険料		3,178,918,000
	介護保険料	3,178,918,000
使用料及び手数料		622,000
	手数料	622,000
国庫支出金		4,418,198,000
	国庫負担金	3,130,731,000
	国庫補助金	1,287,467,000
支払基金交付金		4,930,813,000
	支払基金交付金	4,930,813,000
県支出金		2,429,041,000
	県負担金	2,372,929,000
	県補助金	56,112,000
財産収入		400,000
	財産運用収入	400,000
繰入金		2,706,033,000
	一般会計繰入金	2,568,131,000
	基金繰入金	137,902,000
繰越金		1,000
	繰越金	1,000
諸収入		21,610,000
	延滞金加算金及び過料	2,000
	雑入	21,608,000
歳 出		
総 額		17,685,636,000
総務費		396,007,000
	総務管理費	248,185,000
	徴收費	20,257,000
	介護認定審査会費	124,687,000
	趣旨普及費	2,077,000
	市民運営協議会費	801,000
保険給付費		16,934,339,000
	介護サービス等諸費	15,151,216,000
	介護予防サービス等諸費	669,618,000
	その他諸費	27,232,000
	高額介護サービス等費	271,575,000
	高額医療合算介護サービス等費	41,166,000
	特定入所者介護サービス諸費	773,532,000
地域支援事業費		330,689,000
	介護予防事業費	69,956,000
	包括的支援等事業費	193,038,000
	任意事業費	67,695,000
基金積立金		11,637,000
	基金積立金	11,637,000
諸支出金		12,964,000
	償還金及び還付加算金	12,964,000

⑦ 古関・梯町簡易水道事業

(単位:円)

古関・梯町簡易水道事業			
款 項 / 年 度	平成24年度		
	当初予算額	最終予算額	決算額
歳 入			
総 額	24,659,000	25,416,000	23,978,940
分担金及び負担金	1,000	1,000	52,500
負担金	1,000	1,000	52,500
使用料及び手数料	1,929,000	1,929,000	1,907,900
使用料	1,928,000	1,928,000	1,906,800
手数料	1,000	1,000	1,100
財産収入	1,000	1,000	183
財産運用収入	1,000	1,000	183
繰入金	22,726,000	23,483,000	22,018,357
他会計繰入金	22,725,000	23,482,000	22,018,357
基金繰入金	1,000	1,000	0
繰越金	1,000	1,000	0
繰越金	1,000	1,000	0
諸収入	1,000	1,000	0
雑入	1,000	1,000	0
歳 出			
総 額	24,659,000	25,416,000	23,978,940
総務費	19,692,000	20,449,000	19,013,793
総務管理費	19,692,000	20,449,000	19,013,793
公債費	4,966,000	4,966,000	4,964,964
公債費	4,966,000	4,966,000	4,964,964
諸支出金	1,000	1,000	183
簡易水道整備基金費	1,000	1,000	183

古関・梯町簡易水道事業			
款 項 / 年 度	平成25年度		
	当初予算額	最終予算額	決算額
歳 入			
総 額	30,195,000	29,950,000	17,620,244
分担金及び負担金	1,000	1,000	0
負担金	1,000	1,000	0
使用料及び手数料	1,904,000	1,904,000	1,873,200
使用料	1,903,000	1,903,000	1,873,200
手数料	1,000	1,000	0
財産収入	1,000	1,000	185
財産運用収入	1,000	1,000	185
繰入金	14,087,000	13,842,000	12,946,859
他会計繰入金	13,344,000	13,099,000	12,203,859
基金繰入金	743,000	743,000	743,000
繰越金	1,000	1,000	0
繰越金	1,000	1,000	0
諸収入	1,000	1,000	0
雑入	1,000	1,000	0
市債	14,200,000	14,200,000	2,800,000
市債	14,200,000	14,200,000	2,800,000
歳 出			
総 額	30,195,000	29,949,000	17,521,659
総務費	10,964,000	10,719,000	9,767,463
総務管理費	10,964,000	10,719,000	9,767,463
簡易水道事業費	15,035,000	15,035,000	3,560,000
簡易水道整備費	15,035,000	15,035,000	3,560,000
公債費	4,195,000	4,195,000	4,194,196
公債費	4,195,000	4,195,000	4,194,196
諸支出金	1,000	1,000	185
簡易水道整備基金費	1,000	1,000	185

古関・梯町簡易水道事業		平成26年度 当初予算額
款 項 / 年 度		
歳 入		
総 額		30,793,000
分担金及び負担金		1,000
	負担金	1,000
使用料及び手数料		1,903,000
	使用料	1,902,000
	手数料	1,000
繰入金		15,287,000
	他会計繰入金	15,287,000
繰越金		1,000
	繰越金	1,000
諸収入		1,000
	雑入	1,000
市債		13,600,000
	市債	13,600,000
歳 出		
総 額		30,793,000
総務費		12,802,000
	総務管理費	12,802,000
簡易水道事業費		13,689,000
	簡易水道整備費	13,689,000
公債費		4,302,000
	公債費	4,302,000

⑧ 農業集落排水事業

(単位:円)

農業集落排水事業			
款 項 / 年 度	平成24年度		
	当初予算額	最終予算額	決算額
歳 入			
総 額	30,190,000	30,190,000	29,344,063
使用料及び手数料	6,500,000	6,500,000	6,346,290
使用料	6,499,000	6,499,000	6,343,590
手数料	1,000	1,000	2,700
財産収入	2,000	2,000	413
財産運用収入	2,000	2,000	413
繰入金	23,686,000	23,686,000	22,997,360
他会計繰入金	23,685,000	23,685,000	22,997,360
基金繰入金	1,000	1,000	0
繰越金	1,000	1,000	0
繰越金	1,000	1,000	0
諸収入	1,000	1,000	0
雑入	1,000	1,000	0
歳 出			
総 額	30,190,000	30,190,000	29,344,063
農業集落排水事業費	8,877,000	8,877,000	8,033,098
農業集落排水事業費	8,877,000	8,877,000	8,033,098
公債費	21,311,000	21,311,000	21,310,552
公債費	21,311,000	21,311,000	21,310,552
諸支出金	2,000	2,000	413
農業集落排水整備基金費	2,000	2,000	413

農業集落排水事業			
款 項 / 年 度	平成25年度		
	当初予算額	最終予算額	決算額
歳 入			
総 額	29,838,000	29,838,000	28,956,029
使用料及び手数料	6,350,000	6,350,000	6,130,520
使用料	6,349,000	6,349,000	6,128,720
手数料	1,000	1,000	1,800
財産収入	1,000	1,000	417
財産運用収入	1,000	1,000	417
繰入金	23,485,000	23,485,000	22,825,092
他会計繰入金	23,484,000	23,484,000	22,825,092
基金繰入金	1,000	1,000	0
繰越金	1,000	1,000	0
繰越金	1,000	1,000	0
諸収入	1,000	1,000	0
雑入	1,000	1,000	0
歳 出			
総 額	29,838,000	29,838,000	28,956,029
農業集落排水事業費	8,526,000	8,526,000	7,645,060
農業集落排水事業費	8,526,000	8,526,000	7,645,060
公債費	21,311,000	21,311,000	21,310,552
公債費	21,311,000	21,311,000	21,310,552
諸支出金	1,000	1,000	417
農業集落排水整備基金費	1,000	1,000	417

農業集落排水事業		平成26年度 当初予算額
款 項 / 年 度		
歳 入		
総 額		29,685,000
使用料及び手数料		6,186,000
	使用料	6,185,000
	手数料	1,000
財産収入		1,000
	財産運用収入	1,000
繰入金		23,496,000
	他会計繰入金	23,495,000
	基金繰入金	1,000
繰越金		1,000
	繰越金	1,000
諸収入		1,000
	雑入	1,000
歳 出		
総 額		29,685,000
農業集落排水事業費		8,373,000
	農業集落排水事業費	8,373,000
公債費		21,311,000
	公債費	21,311,000
諸支出金		1,000
	農業集落排水整備基金費	1,000

⑨ 簡易水道等事業

(単位:円)

簡易水道等事業			
款 項 / 年 度	平成24年度		
	当初予算額	最終予算額	決算額
歳 入			
総 額	97,628,000	100,281,000	95,089,558
分担金及び負担金	1,000	1,000	0
負担金	1,000	1,000	0
使用料及び手数料	2,192,000	2,192,000	2,078,420
使用料	2,191,000	2,191,000	2,077,320
手数料	1,000	1,000	1,100
繰入金	44,033,000	46,686,000	42,411,138
他会計繰入金	44,033,000	46,686,000	42,411,138
繰越金	1,000	1,000	0
繰越金	1,000	1,000	0
諸収入	1,000	1,000	0
雑入	1,000	1,000	0
市債	51,400,000	51,400,000	50,600,000
市債	51,400,000	51,400,000	50,600,000
歳 出			
総 額	97,628,000	100,281,000	95,089,558
総務費	36,847,000	39,500,000	35,076,816
総務管理費	36,847,000	39,500,000	35,076,816
簡易水道等事業費	51,450,000	51,450,000	50,694,000
簡易水道整備費	51,450,000	51,450,000	50,694,000
公債費	9,331,000	9,331,000	9,318,742
公債費	9,331,000	9,331,000	9,318,742

簡易水道等事業			
款 項 / 年 度	平成25年度		
	当初予算額	最終予算額	決算額
歳 入			
総 額	69,373,000	69,898,000	65,740,798
分担金及び負担金	1,000	1,000	0
負担金	1,000	1,000	0
使用料及び手数料	2,065,000	2,065,000	2,037,060
使用料	2,064,000	2,064,000	2,037,060
手数料	1,000	1,000	0
繰入金	67,305,000	67,830,000	63,703,368
他会計繰入金	67,305,000	67,830,000	63,703,368
繰越金	1,000	1,000	0
繰越金	1,000	1,000	0
諸収入	1,000	1,000	370
雑入	1,000	1,000	370
歳 出			
総 額	69,373,000	69,898,000	58,471,648
総務費	59,235,000	59,760,000	48,799,032
総務管理費	59,235,000	59,760,000	48,799,032
公債費	10,138,000	10,138,000	9,672,616
公債費	10,138,000	10,138,000	9,672,616

簡易水道等事業		平成26年度 当初予算額
款 項 / 年 度		
歳 入		
総 額		69,057,000
分担金及び負担金		1,000
	負担金	1,000
使用料及び手数料		2,064,000
	使用料	2,063,000
	手数料	1,000
繰入金		66,990,000
	他会計繰入金	66,990,000
繰越金		1,000
	繰越金	1,000
諸収入		1,000
	雑入	1,000
歳 出		
総 額		69,057,000
総務費		58,631,000
	総務管理費	58,631,000
公債費		10,426,000
	公債費	10,426,000

⑩ 後期高齢者医療事業

(単位:円)

後期高齢者医療事業				
款 項 / 年 度		平成24年度		
		当初予算額	最終予算額	決算額
歳 入				
総 額		2,150,567,000	2,150,567,000	2,067,588,009
後期高齢者医療保険料		1,706,105,000	1,706,105,000	1,643,113,210
	後期高齢者医療保険料	1,706,105,000	1,706,105,000	1,643,113,210
使用料及び手数料		263,000	263,000	263,580
	手数料	263,000	263,000	263,580
繰入金		437,836,000	437,836,000	419,040,165
	一般会計繰入金	437,836,000	437,836,000	419,040,165
繰越金		1,000	1,000	1,311,450
	繰越金	1,000	1,000	1,311,450
諸収入		6,362,000	6,362,000	3,859,604
	延滞金及び過料	236,000	236,000	106,160
	雑入	6,126,000	6,126,000	3,753,444
歳 出				
総 額		2,150,567,000	2,150,567,000	2,065,574,899
総務費		42,523,000	42,523,000	36,852,457
	総務管理費	23,599,000	23,599,000	18,753,476
	徴收費	18,924,000	18,924,000	18,098,981
後期高齢者医療広域連合納付金		2,101,977,000	2,101,977,000	2,025,013,022
	後期高齢者医療広域連合納付金	2,101,977,000	2,101,977,000	2,025,013,022
諸支出金		6,067,000	6,067,000	3,709,420
	償還金及び還付加算金	6,067,000	6,067,000	3,709,420

後期高齢者医療事業				
款 項 / 年 度		平成25年度		
		当初予算額	最終予算額	決算額
歳 入				
総 額		2,161,765,000	2,161,520,000	2,095,203,467
後期高齢者医療保険料		1,709,552,000	1,709,552,000	1,657,627,990
	後期高齢者医療保険料	1,709,552,000	1,709,552,000	1,657,627,990
使用料及び手数料		263,000	263,000	283,140
	手数料	263,000	263,000	283,140
繰入金		446,705,000	446,460,000	430,610,374
	一般会計繰入金	446,705,000	446,460,000	430,610,374
繰越金		1,000	1,000	2,013,110
	繰越金	1,000	1,000	2,013,110
諸収入		5,244,000	5,244,000	4,668,853
	延滞金及び過料	99,000	99,000	96,550
	雑入	5,145,000	5,145,000	4,572,303
歳 出				
総 額		2,161,765,000	2,161,520,000	2,091,667,157
総務費		39,787,000	39,542,000	36,371,303
	総務管理費	20,442,000	20,197,000	18,618,786
	徴收費	19,345,000	19,345,000	17,752,517
後期高齢者医療広域連合納付金		2,116,879,000	2,116,879,000	2,050,741,874
	後期高齢者医療広域連合納付金	2,116,879,000	2,116,879,000	2,050,741,874
諸支出金		5,099,000	5,099,000	4,553,980
	償還金及び還付加算金	5,099,000	5,099,000	4,553,980

後期高齢者医療事業		
款 項 / 年 度		平成26年度 当初予算額
歳 入		
総 額		2,142,453,000
後期高齢者医療保険料		1,682,189,000
	後期高齢者医療保険料	1,682,189,000
使用料及び手数料		263,000
	手数料	263,000
繰入金		454,781,000
	一般会計繰入金	454,781,000
繰越金		1,000
	繰越金	1,000
諸収入		5,219,000
	延滞金及び過料	99,000
	雑入	5,120,000
歳 出		
総 額		2,142,453,000
総務費		47,933,000
	総務管理費	22,933,000
	徴収費	25,000,000
後期高齢者医療広域連合納付金		2,089,455,000
	後期高齢者医療広域連合納付金	2,089,455,000
諸支出金		5,065,000
	償還金及び還付加算金	5,065,000

⑪ 浄化槽事業

(単位:円)

浄化槽事業			
款 項 / 年 度	平成24年度		
	当初予算額	最終予算額	決算額
歳 入			
総 額	79,773,000	88,247,000	72,443,933
分担金及び負担金	4,933,000	4,933,000	3,789,800
分担金	4,933,000	4,933,000	3,789,800
使用料及び手数料	3,502,000	3,502,000	1,543,700
使用料	3,502,000	3,502,000	1,543,700
国庫支出金	17,015,000	17,015,000	14,774,000
国庫補助金	17,015,000	17,015,000	14,774,000
繰入金	17,622,000	26,096,000	24,436,433
他会計繰入金	17,622,000	26,096,000	24,436,433
繰越金	1,000	1,000	0
繰越金	1,000	1,000	0
市債	36,700,000	36,700,000	27,900,000
市債	36,700,000	36,700,000	27,900,000
歳 出			
総 額	79,773,000	88,247,000	72,443,933
総務費	19,769,000	28,243,000	24,819,800
総務管理費	19,769,000	28,243,000	24,819,800
浄化槽事業費	59,764,000	59,764,000	47,444,390
浄化槽整備費	59,764,000	59,764,000	47,444,390
公債費	240,000	240,000	179,743
公債費	240,000	240,000	179,743

浄化槽事業			
款 項 / 年 度	平成25年度		
	当初予算額	最終予算額	決算額
歳 入			
総 額	89,254,000	58,323,000	54,127,397
分担金及び負担金	4,447,000	2,270,000	2,269,900
分担金	4,447,000	2,270,000	2,269,900
使用料及び手数料	3,724,000	3,150,000	3,133,200
使用料	3,724,000	3,150,000	3,133,200
国庫支出金	15,502,000	13,158,000	11,165,000
国庫補助金	15,502,000	13,158,000	11,165,000
繰入金	30,769,000	26,733,000	24,947,765
他会計繰入金	30,769,000	26,733,000	24,947,765
繰越金	1,000	1,000	0
繰越金	1,000	1,000	0
諸収入	11,000	11,000	11,532
雑入	11,000	11,000	11,532
市債	34,800,000	13,000,000	12,600,000
市債	34,800,000	13,000,000	12,600,000
歳 出			
総 額	89,254,000	58,323,000	54,127,397
総務費	32,754,000	28,245,000	26,751,528
総務管理費	32,754,000	28,245,000	26,751,528
浄化槽事業費	55,747,000	29,325,000	26,864,632
浄化槽整備費	55,747,000	29,325,000	26,864,632
公債費	753,000	753,000	511,237
公債費	753,000	753,000	511,237

浄化槽事業		
款 項 / 年 度		平成26年度 当初予算額
歳 入		
総 額		141,808,000
分担金及び負担金		8,316,000
	分担金	8,316,000
使用料及び手数料		8,132,000
	使用料	8,132,000
国庫支出金		28,633,000
	国庫補助金	28,633,000
繰入金		32,547,000
	他会計繰入金	32,547,000
繰越金		1,000
	繰越金	1,000
諸収入		13,079,000
	雑入	13,079,000
市債		51,100,000
	市債	51,100,000
歳 出		
総 額		141,808,000
総務費		37,969,000
	総務管理費	37,969,000
浄化槽事業費		103,003,000
	浄化槽整備費	103,003,000
公債費		836,000
	公債費	836,000

4 歳入歳出決算の推移

(単位:円)

年 度	歳 入			歳 出		
	総 額	一般会計	特別会計	総 額	一般会計	特別会計
昭和46	10,047,012,047	6,857,470,491	3,189,541,556	10,057,652,993	6,806,912,130	3,250,740,863
47	12,908,221,208	8,585,474,595	4,322,746,613	12,450,638,751	8,239,583,163	4,211,055,588
48	13,661,915,339	10,410,542,646	3,251,372,693	13,490,200,444	10,331,410,755	3,158,789,689
49	17,159,235,459	12,988,647,325	4,170,588,134	16,792,893,976	12,820,185,248	3,972,708,728
50	19,844,157,569	14,234,279,540	5,609,878,029	19,761,652,333	14,125,495,862	5,636,156,471
51	23,920,598,300	16,626,712,227	7,293,886,073	23,278,128,858	16,269,344,001	7,008,784,857
52	29,036,163,668	19,218,381,176	9,817,782,492	28,705,915,449	19,101,680,450	9,604,234,999
53	35,402,192,870	23,011,763,695	12,390,429,175	34,423,311,089	22,209,039,734	12,223,271,355
54	41,017,300,803	26,170,976,604	14,846,324,199	39,970,576,402	25,207,855,778	14,762,720,624
55	45,853,047,190	29,629,676,575	16,223,370,615	44,973,936,271	28,926,825,254	16,047,111,017
56	51,279,681,340	35,335,289,855	15,944,391,485	49,893,285,599	34,130,008,585	15,763,277,014
57	52,244,164,769	34,827,626,319	17,416,538,450	51,124,332,207	33,920,221,297	17,204,110,910
58	57,122,336,481	35,785,527,272	21,336,809,209	55,822,838,638	34,834,005,830	20,988,832,808
59	60,041,892,607	37,993,261,035	22,048,631,572	59,099,046,402	37,182,645,093	21,916,392,309
60	64,422,241,406	39,383,399,356	25,038,842,050	63,434,977,467	38,628,744,439	24,806,233,028
61	67,737,415,925	41,430,518,024	26,306,897,901	66,413,028,733	40,525,470,613	25,887,558,120
62	73,153,288,532	44,743,387,207	28,409,901,325	71,591,996,957	43,391,342,901	28,200,654,056
63	77,201,713,624	48,919,941,103	28,281,772,521	76,054,061,264	47,843,709,096	28,210,352,168
平成元	79,157,962,793	49,452,150,056	29,705,812,737	77,297,565,764	47,982,625,577	29,314,940,187
2	83,376,416,605	54,222,172,114	29,154,244,491	81,580,386,359	52,764,242,024	28,816,144,335
3	77,874,055,183	57,130,360,439	20,743,694,744	76,256,536,221	55,757,281,876	20,499,254,345
4	93,223,423,030	70,183,209,481	23,040,213,549	92,086,629,468	69,232,994,386	22,853,635,082
5	90,549,785,934	65,897,204,330	24,652,581,604	89,692,636,299	65,532,876,379	24,159,759,920
6	91,352,527,053	65,184,105,948	26,168,421,105	89,668,998,254	63,375,838,277	26,293,159,977
7	95,284,446,205	66,841,510,329	28,442,935,876	94,250,029,645	65,992,320,232	28,257,709,413
8	96,765,053,050	66,323,868,782	30,441,184,268	95,363,894,229	65,137,334,929	30,226,559,300
9	96,293,574,494	65,769,353,291	30,524,221,203	95,653,724,245	65,166,481,530	30,487,242,715
10	98,115,551,905	64,884,405,647	33,231,146,258	97,271,460,211	63,846,587,687	33,424,872,524
11	97,924,318,382	65,413,002,708	32,511,315,674	97,695,666,686	65,104,770,022	32,590,896,664
12	99,752,485,250	61,192,360,047	38,560,125,203	97,888,416,791	59,833,504,283	38,054,912,508
13	103,455,609,779	62,085,564,289	41,370,045,490	102,485,963,055	61,270,399,802	41,215,563,253
14	105,641,469,563	64,133,858,902	41,507,610,661	104,869,102,087	63,222,478,787	41,646,623,300
15	106,568,362,228	62,298,244,318	44,270,117,910	105,787,824,458	61,515,981,150	44,271,843,308
16	111,986,076,563	66,159,043,702	45,827,032,861	111,068,397,048	65,268,184,323	45,800,212,725
17	114,360,532,225	66,712,106,105	47,648,426,120	112,683,952,817	65,014,484,866	47,669,467,951
18	117,102,349,423	67,570,967,286	49,531,382,137	116,391,416,440	66,872,074,201	49,519,342,239
19	118,719,877,375	67,231,421,094	51,488,456,281	118,869,727,232	66,710,342,797	52,159,384,435
20	108,505,038,894	71,514,220,095	36,990,818,799	105,068,014,138	67,807,829,336	37,260,184,802
21	108,348,874,677	72,743,684,144	35,605,190,533	108,184,469,659	71,978,732,647	36,205,737,012
22	109,513,925,847	72,643,022,661	36,870,903,186	109,316,613,308	71,748,807,129	37,567,806,179
23	111,341,057,949	72,971,270,370	38,369,787,579	110,171,589,855	71,523,329,216	38,648,260,639
24	116,884,462,411	76,557,807,936	40,326,654,475	116,454,131,517	76,220,571,087	40,233,560,430
25	112,794,686,272	71,787,321,709	41,007,364,563	111,203,888,661	70,163,151,970	41,040,736,691

5 公営企業会計歳入歳出状況

① 甲府市中央卸売市場事業

(単位:円)

平成24年度				
区	分		当初予算額	決算額
収益の収入及び支出	収入	営業収益	237,056,000	245,235,186
		営業外収益	61,717,000	76,991,593
		特別利益	3,000	0
	支出	営業費用	270,165,000	267,034,179
		営業外費用	28,308,000	24,036,396
		特別損失	3,000	0
		予備費	300,000	0
資本の収入及び支出	収入	企業債	423,300,000	357,700,000
		出資金	20,597,000	20,597,000
		固定資産売却代金	1,000	0
		補助金	0	30,000,000
	支出	建設改良費	478,376,000	456,836,860
	企業債償還金	41,196,000	41,195,178	

平成25年度				
区	分		当初予算額	決算額
収益の収入及び支出	収入	営業収益	257,664,000	257,592,981
		営業外収益	61,828,000	62,658,820
		特別利益	3,000	0
	支出	営業費用	282,219,000	274,486,194
		営業外費用	36,973,000	30,088,186
		特別損失	3,000	15,696
		予備費	300,000	0
資本の収入及び支出	収入	企業債	89,800,000	66,000,000
		補助金	4,878,000	2,065,000
		出資金	20,979,000	20,979,000
		固定資産売却代金	1,000	0
	支出	建設改良費	183,404,000	99,302,768
	企業債償還金	41,959,000	41,958,184	

② 甲府市病院事業

(単位:円)

平成24年度				
区	分		当初予算額	決算額
収益の収入及び支出	収入	医業収益	7,793,802,000	7,429,215,227
		医業外収益	805,269,000	829,495,705
		特別利益	2,000	0
	支出	医業費用	8,700,355,000	8,502,537,003
		医業外費用	420,723,000	417,536,807
		特別損失	17,407,000	16,015,447
		予備費	100,000	0
資本の収入及び支出	収入	企業債	200,900,000	211,500,000
		負担金補助金	426,280,000	426,982,000
		長期貸付金返還金	1,000	0
	支出	建設改良費	308,841,000	292,041,294
		企業債償還金	758,304,000	758,303,074
	投資	16,200,000	8,550,000	

平成25年度				
区	分		当初予算額	決算額
収益の収入及び支出	収入	医業収益	8,211,332,000	7,524,624,166
		医業外収益	851,023,000	863,626,398
		特別利益	2,000	0
	支出	医業費用	9,116,525,000	8,584,823,808
		医業外費用	422,219,000	412,354,884
		特別損失	16,926,000	12,342,774
		予備費	100,000	0
資本の収入及び支出	収入	企業債	129,500,000	71,400,000
		負担金補助金	419,371,000	449,234,048
		長期貸付金返還金	1,000	3,300,000
	支出	建設改良費	178,180,000	116,326,055
		企業債償還金	804,242,000	804,241,373
	投資	16,200,000	9,600,000	

③ 甲府市下水道事業

(単位:円)

平成24年度				
区	分	当初予算額	決算額	
収益的収入及び支出	収入	営業収益	4,248,681,000	4,286,208,295
		営業外収益	1,637,167,000	1,291,121,072
		特別利益	2,000	15,789,409
	支出	営業費用	4,131,229,000	3,908,072,814
		営業外費用	1,728,238,000	1,659,360,230
		特別損失	26,383,000	17,715,744
資本的収入及び支出	収入	企業債	2,622,200,000	1,965,100,000
		補助金	2,086,433,000	2,097,177,549
		工事負担金	70,937,000	133,102,881
		固定資産売却代金	1,000	0
		その他資本収入	12,801,000	12,801,481
	支出	建設改良費	2,885,716,000	1,998,284,153
		企業債償還金	4,306,122,000	4,308,425,479
		長期借入金償還金	266,667,000	266,666,664

平成25年度				
区	分	当初予算額	決算額	
収益的収入及び支出	収入	営業収益	4,274,490,000	4,252,449,227
		営業外収益	1,434,882,000	1,437,709,874
		特別利益	69,260,000	71,571,002
	支出	営業費用	4,200,037,000	4,131,810,817
		営業外費用	1,552,497,000	1,552,138,613
		特別損失	26,098,000	54,937,645
資本的収入及び支出	収入	企業債	2,885,500,000	2,033,800,000
		補助金	2,302,227,000	2,275,715,975
		工事負担金	52,430,000	110,008,812
		固定資産売却代金	1,000	25,591,112
		その他資本収入	11,881,000	11,881,690
	支出	建設改良費	3,283,464,000	2,515,737,269
		企業債償還金	4,383,125,000	4,385,421,093
		長期借入金償還金	266,667,000	266,666,664

④ 甲府市水道事業

(単位:円)

平成24年度				
区	分	当初予算額	決算額	
収益的収入及び支出	収入	営業収益	5,026,424,000	5,016,260,066
		営業外収益	451,431,000	417,695,397
		特別利益	75,655,000	47,596,375
	支出	営業費用	4,667,998,000	4,321,558,946
		営業外費用	343,641,000	349,942,975
		特別損失	36,227,000	33,606,496
		予備費	1,000,000	0
資本的収入及び支出	収入	企業債	828,670,000	319,000,000
		工事負担金	456,283,000	354,420,300
		建設改良補助金	6,336,000	0
		加入金	97,508,000	101,472,000
		固定資産売却代金	1,000	84,000
	支出	他会計貸付金返還金	115,000,000	115,000,000
		建設改良費	3,041,183,000	2,073,193,176
		企業債償還金	1,584,883,000	1,585,236,825

平成25年度				
区	分	当初予算額	決算額	
収益的収入及び支出	収入	営業収益	4,893,814,000	4,922,675,507
		営業外収益	438,288,000	408,929,707
		特別利益	3,000	4,740,802
	支出	営業費用	4,356,500,000	4,106,107,236
		営業外費用	305,131,000	296,816,784
		特別損失	34,174,000	32,021,339
		予備費	1,000,000	0
資本的収入及び支出	収入	企業債	262,000,000	0
		工事負担金	517,818,000	304,783,700
		加入金	96,561,000	110,250,000
		固定資産売却代金	1,000	0
	支出	他会計貸付金返還金	115,000,000	115,000,000
		建設改良費	2,798,720,000	2,173,151,140
	企業債償還金	853,058,000	852,078,175	

6 市有財産の状況

(単位:面積㎡、価格千円)

年 度		平成23年度			
区 分/財 産 別		有価証券	行政財産	普通財産	計
預金及び現金有価証券		1,259,716	-	-	1,259,716
土地(貸付を含む)	面 積	-	28,773,471	2,926,842	31,700,313
	価 格	-	67,317,804	2,674,902	69,992,706
建 物	面 積	-	523,901	15,109	539,010
	価 格	-	82,562,023	1,268,934	83,830,957
機械器具	価 格	-	-	-	-
工作物	価 格	-	5,597,692	-	5,597,692
立 木	価 格	-	951,835	-	951,835
特殊施設	価 格	-	12,731,973	-	12,731,973
貸 付	面 積	-	-	174,311	174,311
	価 格	-	-	(1,449,061)	(1,449,061)
計	価 格	1,259,716	169,161,327	3,943,836	174,364,879

年 度		平成24年度			
区 分/財 産 別		有価証券	行政財産	普通財産	計
預金及び現金有価証券		1,259,716	-	-	1,259,716
土地(貸付を含む)	面 積	-	28,783,595	2,921,662	31,705,257
	価 格	-	67,442,842	2,610,679	70,053,521
建 物	面 積	-	554,243	15,109	569,352
	価 格	-	90,168,215	1,268,934	91,437,149
機械器具	価 格	-	-	-	-
工作物	価 格	-	5,597,692	-	5,597,692
立 木	価 格	-	951,835	-	951,835
特殊施設	価 格	-	12,731,973	-	12,731,973
貸 付	面 積	-	-	174,311	174,311
	価 格	-	-	(1,449,061)	(1,449,061)
計	価 格	1,259,716	176,892,557	3,879,613	182,031,886

年 度		平成25年度			
区 分/財 産 別		有価証券	行政財産	普通財産	計
預金及び現金有価証券		1,259,716	-	-	1,259,716
土地(貸付を含む)	面 積	-	28,804,929	2,913,849	31,718,778
	価 格	-	67,698,559	2,591,639	70,290,198
建 物	面 積	-	556,169	14,719	570,888
	価 格	-	90,226,467	1,268,934	91,495,401
機械器具	価 格	-	-	-	-
工作物	価 格	-	5,597,692	-	5,597,692
立 木	価 格	-	951,835	-	951,835
特殊施設	価 格	-	12,731,973	-	12,731,973
貸 付	面 積	-	-	174,311	174,311
	価 格	-	-	(1,449,061)	(1,449,061)
計	価 格	1,259,716	177,206,526	3,860,573	182,326,815

※ 計の価格には、貸付を含まない。

※ 貸付の価格は、評価額のため()で表示してある。

(資料)総務部契約管財室管財課調

7 市税調定額及び収入済額

(単位:千円)

区分 / 年度		調定額		
		平成23年度	平成24年度	平成25年度
総 額		32,256,542	31,632,162	31,844,185
普 通 税	市民税	13,843,926	14,073,002	14,201,118
	固定資産税	14,079,075	13,364,740	13,312,055
	軽自動車税	411,419	415,350	419,777
	市たばこ消費税	-	-	-
	鉱産税	-	-	-
	市たばこ税	1,401,123	1,377,738	1,529,941
	電気税	-	-	-
	ガス税	-	-	-
	木材引取税	-	-	-
	特別土地保有税	-	-	-
目 的 税	入湯税	26,239	26,922	27,463
	都市計画税	2,494,760	2,374,410	2,353,831

区分 / 年度		収入済額		
		平成23年度	平成24年度	平成25年度
総 額		28,685,825	28,368,336	28,828,703
普 通 税	市民税	12,737,256	13,107,792	13,321,546
	固定資産税	12,050,036	11,478,788	11,562,146
	軽自動車税	349,552	358,323	366,989
	市たばこ消費税	-	-	-
	鉱産税	-	-	-
	市たばこ税	1,401,123	1,377,738	1,529,941
	電気税	-	-	-
	ガス税	-	-	-
	木材引取税	-	-	-
	特別土地保有税	-	-	-
目 的 税	入湯税	26,239	26,922	27,463
	都市計画税	2,121,619	2,018,773	2,020,618

(資料)税務部収納管理室収納課調

8 市民の市税負担状況

(単位:円)

区 分 / 年 度		平成23年度	平成24年度	平成25年度
総 額(収入済額)		28,685,824,534	28,368,335,995	28,828,703,236
市税の負担額	一世帯当たり	334,154	320,343	324,527
	一人当たり	146,185	145,555	148,746
世帯、人口数	世 帯	85,846	88,556	88,833
	人 口	196,229	194,898	193,812

※ 世帯、人口数は、各年度3月末現在(人口数は外国人登録者も含む。)

(資料)税務部収納管理室収納課調

9 市民税、固定資産税納税義務者の状況

(単位:人)

区 分 / 年 度		平成23年度	平成24年度	平成25年度	
市 民 税	普通徴収分	均等割額のみの方	6,236	6,160	6,284
		所得割額のみの方	924	1,067	1,389
		均等割額と所得割額の方	37,581	37,287	36,821
		計	44,741	44,514	44,494
	特別徴収分	均等割額のみの方	1,153	1,030	1,074
		所得割額のみの方	485	631	586
		均等割額と所得割額の方	45,374	45,582	46,122
		計	47,012	47,243	47,782
	合 計		91,753	91,757	92,276
	固定資産税	土 地	54,817	55,043	55,238
家 屋		56,703	57,035	57,302	

※ 固定資産税については免税点以上の義務者数。

※ 市民税については、年度途中で普通徴収から特別徴収に変更となった者、特別徴収から普通徴収に変更となった者がいるが、それぞれにカウントしているため実数とならない。

(資料)税務部税務総室市民税課・資産税課調

1 6 行 政

1 歴代市長

歴代	氏名	就任年月日	退任年月日
初	若尾逸平	明治22年08月24日	明治23年06月03日
2	高木忠雄	明治23年07月11日	明治29年07月10日
3	〃	明治29年07月13日	明治30年09月28日
4	石原彦太郎	明治30年11月06日	明治31年06月18日
5	小林董作	明治31年09月18日	明治37年09月18日
6	〃	明治37年09月20日	明治39年06月18日
7	若尾民造	明治39年07月24日	明治40年03月05日
8	加藤平四郎	明治40年04月20日	大正02年04月29日
9	〃	大正02年05月13日	大正04年08月17日
10	名取忠愛	大正05年01月15日	大正08年06月25日
11	堀信次	大正08年10月23日	大正11年06月19日
12	名取忠愛	大正11年09月23日	大正12年03月14日
13	石井淳雄	大正12年07月31日	昭和02年07月30日
14	成島治平	昭和02年10月08日	昭和06年08月08日
15	新海栄治	昭和06年08月24日	昭和10年08月26日
16	斎木逸造	昭和10年08月27日	昭和14年09月11日
17	新海栄治	昭和14年09月12日	昭和18年09月11日
18	野口二郎	昭和18年09月12日	昭和21年02月27日
19	今井茂右衛門	昭和21年03月18日	昭和22年03月10日
20	〃	昭和22年04月05日	昭和22年09月03日
21	川村茂久	昭和22年10月10日	昭和23年12月25日
22	山本達雄	昭和24年02月25日	昭和28年02月22日
23	鷹野啓次郎	昭和28年02月23日	昭和32年02月22日
24	〃	昭和32年02月23日	昭和36年02月22日
25	〃	昭和36年02月23日	昭和40年02月22日
26	〃	昭和40年02月23日	昭和43年11月11日
27	秋山清	昭和43年11月29日	昭和46年4月24日
28	河口親賀	昭和46年04月25日	昭和50年04月24日
29	〃	昭和50年04月27日	昭和54年04月26日
30	〃	昭和54年04月27日	昭和58年04月26日
31	原忠三	昭和58年04月27日	昭和62年04月26日
32	〃	昭和62年04月27日	平成03年04月26日
33	山本栄彦	平成03年04月27日	平成07年04月26日
34	〃	平成07年04月27日	平成11年04月26日
35	〃	平成11年04月27日	平成14年12月19日
36	宮島雅展	平成15年02月03日	平成19年02月01日
37	〃	平成19年02月02日	平成23年02月01日
38	〃	平成23年02月02日	平成27年02月01日
39	樋口雄一	平成27年02月02日	—

※ 平成27年4月1日現在。

(資料)市長室秘書課調

2 歴代助役・副市長

(1) 歴代助役

歴代	氏名	就任年月日	退任年月日
初	小林 董 作	明治22年09月03日	明治28年09月02日
2	〃	明治28年12月16日	明治31年05月01日
3	中 田 亮 平	明治31年11月07日	明治33年05月01日
4	遠 藤 讓	明治33年05月26日	明治39年05月29日
5	〃	明治39年07月14日	明治40年07月13日
6	堀 口 兼 三 郎	明治40年07月23日	明治45年02月07日
7	桜 井 栄 太 郎	明治45年05月22日	大正05年05月21日
8	〃	大正05年05月23日	大正08年07月10日
9	前 田 宇 治 郎	大正09年03月03日	大正09年12月13日
10	松 本 角 太 郎	大正09年12月13日	大正12年09月30日
11	中 山 儀 助	大正13年12月27日	大正14年10月19日
12	武 井 佐 京	大正15年01月15日	昭和05年01月14日
13	長 田 孝 吉	昭和05年04月19日	昭和09年04月18日
14	藤 原 忠 夫	昭和09年12月26日	昭和10年12月24日
15	小 泉 源	昭和11年09月14日	昭和15年09月13日
16	〃	昭和15年09月14日	昭和16年09月28日
17	向 井 房 恵	昭和17年01月10日	昭和20年01月09日
18	橘 田 務	昭和20年02月01日	昭和21年01月25日
19	向 井 房 恵	昭和21年01月10日	昭和22年04月10日
20	山 下 袈 裟 良	昭和22年04月18日	昭和22年12月09日
21	落 合 政 隆	昭和22年04月18日	昭和22年12月09日
22	岡 田 治 三 郎	昭和22年12月13日	昭和23年03月17日
23	加 藤 欣 蔵	昭和24年06月02日	昭和25年01月30日
24	小 野 忠 義	昭和25年02月04日	昭和25年07月25日
25	深 沢 小 市 郎	昭和26年08月03日	昭和28年02月24日
26	山 下 袈 裟 良	昭和26年08月03日	昭和28年02月24日
27	荻 野 三 郎	昭和28年03月30日	昭和32年03月29日
28	小 野 忠 義	昭和32年04月02日	昭和36年04月01日
29	京 嶋 幸 男	昭和33年10月09日	昭和35年03月11日
30	若 月 喜 治	昭和35年03月11日	昭和37年07月06日
31	小 野 忠 義	昭和36年04月03日	昭和37年07月06日
32	菊 島 寿 金	昭和37年10月15日	昭和40年12月21日
33	秋 山 清	昭和40年12月22日	昭和43年07月05日
34	小 沢 左 膳	昭和40年12月22日	昭和43年07月05日
35	飯 田 米 太 郎	昭和43年12月24日	昭和46年07月08日
36	木 下 勝 朗	昭和46年07月09日	昭和50年07月08日
37	〃	昭和50年07月09日	昭和51年03月15日
38	吉 田 三 郎	昭和51年10月05日	昭和55年02月08日
39	三 神 俊 一 郎	昭和55年04月01日	昭和58年05月11日
40	新 藤 昭 良	昭和58年05月21日	昭和62年05月20日
41	小 林 一 彦	昭和62年05月21日	平成03年04月26日
42	神 宮 寺 英 雄	平成03年05月21日	平成05年04月30日
43	浅 川 紫 朗	平成05年06月29日	平成08年03月31日
44	天 野 丈 重	平成08年04月01日	平成08年12月31日
45	森 下 憲 樹	平成13年07月01日	平成17年06月30日
46	首 藤 祐 司	平成17年07月01日	平成19年03月31日

(2) 歴代副市長

歴代	氏名	就任年月日	退任年月日
初	林 正 孝	平成19年04月01日	平成23年03月31日
2	首 藤 祐 司	平成19年04月01日	平成20年06月30日
3	宇 野 善 昌	平成20年07月01日	平成24年06月30日
4	林 正 孝	平成23年04月01日	平成27年01月31日
5	山 本 知 孝	平成24年07月01日	—
6	工 藤 眞 幸	平成27年04月01日	—

※ 平成27年4月1日現在。

※ 地方自治法の改正により、平成19年4月1日から助役に代えて副市長を置くものとされた。

(資料) 市長室秘書課調

3 市職員数

(単位:人)

階層 / 組織		市長室	総務部	企画部	市民部	税務部
部長	事務	0	1	5	1	1
	技術	0	0	1	0	0
室長	事務	1	3	4	3	2
	技術	0	0	2	0	0
課長	事務	3	5	12	5	3
	技術	0	5	2	0	0
係長	事務	5	31	25	37	19
	技術	0	6	0	0	0
一般	事務	8	24	7	54	64
	技術	0	1	0	0	0
	技能	1	4	0	3	0
合計	事務	17	64	53	100	89
	技術	0	12	5	0	0
	技能	1	4	0	3	0
	計	18	80	58	103	89
	男	14	65	57	61	55
	女	4	15	1	42	34

階層 / 組織		福祉部	環境部	産業部	建設部	会計室
部長	事務	1	1	1	0	0
	技術	0	1	1	1	0
室長	事務	3	2	3	1	1
	技術	0	1	1	2	0
課長	事務	7	2	4	0	0
	技術	1	3	1	10	0
係長	事務	69	12	13	11	4
	技術	7	12	12	55	0
一般	事務	113	10	12	9	4
	技術	28	5	7	26	0
	技能	7	77	4	36	0
合計	事務	193	27	33	21	9
	技術	36	22	22	94	0
	技能	7	77	4	36	0
	計	236	126	59	151	9
	男	108	121	50	142	5
	女	128	5	9	9	4

階層 / 組織		市立甲府病院 事務局	市立甲府病院 (事務局除く)	市長事務局 小計
部長	事務	1	0	12
	技術	0	3	7
室長	事務	1	0	24
	技術	0	3	9
課長	事務	2	1	44
	技術	0	28	50
係長	事務	8	3	237
	技術	1	88	181
一般	事務	9	3	317
	技術	1	347	415
	技能	0	3	135
合計	事務	21	7	634
	技術	2	469	662
	技能	0	3	135
	計	23	479	1,431
	男	20	130	828
	女	3	349	603

階層 / 組織		議会事務局	教育委員会 事務局	選挙管理委員会 事務局	監査委員 事務局	農業委員会 事務局
部長	事務	1	1	0	0	0
	技術	0	0	0	0	0
室長	事務	1	2	1	1	0
	技術	0	0	0	0	0
課長	事務	1	8	0	0	0
	技術	0	0	0	0	1
係長	事務	5	35	2	4	2
	技術	0	2	0	0	1
一般	事務	3	32	3	0	4
	技術	0	1	0	0	0
	技能	0	28	0	0	0
合計	事務	11	78	6	5	6
	技術	0	3	0	0	2
	技能	0	28	0	0	0
	計	11	109	6	5	8
	男	9	65	6	4	7
	女	2	44	0	1	1

階層 / 組織		上下水道局	行政委員会等 小計	総計
部長	事務	1	3	15
	技術	1	1	8
室長	事務	1	6	30
	技術	4	4	13
課長	事務	3	12	56
	技術	4	5	55
係長	事務	20	68	305
	技術	49	52	233
一般	事務	15	57	374
	技術	49	50	465
	技能	0	28	163
合計	事務	40	146	780
	技術	107	112	774
	技能	0	28	163
	計	147	286	1,717
	男	131	222	1,050
	女	16	64	667

※ 平成26年4月1日現在

(資料) 総務部人事管理室人事課調

上下水道局業務部業務総室総務課調

4 市職員年齢別構成

(単位:人、%)

階層 / 組織		市長事務局	議会事務局	教育委員会事務局	選挙管理委員会事務局
20歳未満	人数	0	0	0	0
	比率	0.00	0.00	0.00	0.00
20～29歳	人数	245	0	2	1
	比率	17.12	0.00	1.83	16.67
30～39歳	人数	349	3	12	2
	比率	24.39	27.27	11.01	33.33
40～49歳	人数	408	3	35	2
	比率	28.51	27.27	32.11	33.33
50～54歳	人数	179	3	26	0
	比率	12.51	27.27	23.85	0.00
55～59歳	人数	170	2	23	1
	比率	11.88	18.18	21.10	16.67
60歳以上	人数	80	0	11	0
	比率	5.59	0.00	10.09	0.00
合計	人数	1,431	11	109	6

階層 / 組織		監査委員事務局	農業委員会事務局	上下水道局	総計
20歳未満	人数	0	0	0	0
	比率	0.00	0.00	0.00	0.00
20～29歳	人数	0	0	18	266
	比率	0.00	0.00	12.24	15.49
30～39歳	人数	0	1	28	395
	比率	0.00	12.50	19.05	23.01
40～49歳	人数	3	2	45	498
	比率	60.00	25.00	30.61	29.00
50～54歳	人数	0	2	20	230
	比率	0.00	25.00	13.61	13.40
55～59歳	人数	1	3	36	236
	比率	20.00	37.50	24.49	13.74
60歳以上	人数	1	0	0	92
	比率	20.00	0.00	0.00	5.36
合計	人数	5	8	147	1,717

※ 平成26年4月1日現在。

(資料)総務部人事管理室人事課調

上下水道局業務部業務総室総務課調

5 歴代甲府市議会議長

歴代	氏名	就任年月日	退任年月日
初	寺田忠三郎	明 22. 8. 8	明 23. 1.15
2	小田切謙明	" 23. 1.20	" 23. 3.24
3	寺田忠三郎	" 23. 6. 6	" 24. 3.20
4	石原彦太郎	" 24. 3.20	" 26. 1.12
5	寺田忠三郎	" 26. 1.12	" 29. 5.28
6	藤田正義	" 29. 6.15	" 30.10.22
7	林 闇	" 30.11. 6	" 31. 1.17
8	鈴木興義	" 31. 1.18	" 31.12.25
9	野口英夫	" 32. 1.16	" 33. 1. 6
10	林 闇	" 33. 1.19	" 34. 1.19
11	森田恒	" 34. 1.21	" 36. 1.21
12	林 闇	" 36. 1.23	" 39. 1.18
13	浅川平八	" 39. 1.20	" 40. 1. 8
14	野口英夫	" 40. 1.16	" 41.12.20
15	"	" 42. 1. 4	" 42.12.25
16	石氏兵作	" 43. 1. 4	" 44. 5.28
17	若尾民造	" 44. 6.14	大 3. 5.28
18	"	大 3. 6. 6	" 6. 2.22
19	矢嶋栄助	" 6. 3. 9	" 7. 5.28
20	"	" 7. 6. 8	" 8. 8.31
21	横沢米太郎	" 8. 9.10	" 11. 5.28
22	林 闇	" 11. 6. 9	" 12. 2.21
23	齐木逸造	" 12. 3. 3	" 15. 5.28
24	新海荣治	" 15. 6.12	昭 5. 5.27
25	今井茂右衛門	昭 5. 6. 7	" 9. 5.27
26	齐木逸造	" 9. 6. 8	" 10. 8.26
27	秋山幸右衛門	" 10. 9.21	" 13. 5.27
28	中西松	" 13. 6. 7	" 17. 5.27
29	丸茂義蔵	" 17. 6.23	" 22. 4.29
30	山本達雄	" 22. 5.20	" 24. 2.24
31	中沢一男	" 24. 3.16	" 25.12.25
32	野沢要	" 25.12.25	" 26. 4.29
33	加藤欣蔵	" 26. 5.17	" 28. 1.22
34	平井一満	" 28. 1.24	" 30. 2. 2
35	横内亮	" 30. 2. 2	" 30. 4.29
36	佐野英太郎	" 30. 5. 16	" 31. 7.10
37	天野菊造	" 31.10. 4	" 32.12.23
38	伏屋利雄	" 32.12.24	" 33. 3.18
39	松野昇	" 33. 3.18	" 34. 4.30
40	山本正友	" 34. 5.11	" 35. 6.28
41	飯島哲	" 35. 6.28	" 36. 8. 2
42	久保島威	" 36. 8. 2	" 37. 9.25
43	浅川孝政	" 37. 9.25	" 38. 4.30
44	飯島哲	" 38. 5.14	" 39. 6.29
45	"	" 39. 6.29	" 40. 6.29
46	坂本益雄	" 40. 6.29	" 41. 6.29
47	早川久吉	" 41. 6.29	" 42. 4.30
48	内藤秀治	" 42. 5.23	" 43. 7.17
49	"	" 43. 7.17	" 44. 7. 1
50	福島昇	" 44. 7. 1	" 45. 7.17

※平成26年7月末現在
(資料)市議会事務局調

歴代	氏名	就任年月日	退任年月日
51	小沢綱雄	昭 45. 7.17	昭 46. 4.30
52	早川武男	" 46. 5.20	" 47. 7.14
53	今村宏	" 47. 7.14	" 48. 7.14
54	山口茂申	" 48. 7.14	" 49. 7.21
55	内藤秀治	" 49. 7.21	" 50. 4.30
56	山中繁芳	" 50. 5.20	" 51. 7. 6
57	込山貴雄	" 51. 7. 6	" 52. 7.28
58	小林淳光	" 52. 7.28	" 53. 7.11
59	上田英文	" 53. 7.11	" 54. 4.30
60	小河原正平	" 54. 5.16	" 55. 6.30
61	内藤源一	" 55. 6.30	" 56. 7. 8
62	溝口一雄	" 56. 7. 8	" 57. 5.20
63	中西久	" 57. 5.28	" 58. 4.30
64	長瀬正左衛門	" 58. 5.18	" 59. 1. 9
65	小沢政春	" 59. 3.16	" 60. 3.28
66	小林康作	" 60. 3.28	" 61. 3.25
67	三井五郎	" 61. 3.25	" 62. 4.30
68	千野哮	" 62. 5.20	" 63. 7. 8
69	福島勇	" 63. 7. 8	平 1. 9.12
70	原田正八郎	平 1. 9.12	" 2. 7. 6
71	堀口菊雄	" 2. 7. 6	" 3. 4.30
72	内藤幸男	" 3. 5.20	" 4. 6.26
73	依田敏夫	" 4. 6.26	" 5. 6.28
74	村山二永	" 5. 6.28	" 6. 7.11
75	森沢幸夫	" 6. 7.11	" 7. 4.30
76	飯沼忠	" 7. 5.18	" 8. 6.14
77	小野雄造	" 8. 6.14	" 9. 6.13
78	依田敏夫	" 9. 6.13	" 10. 6.12
79	小沢綱雄	" 10. 6.12	" 11. 3.23
80	中西久	" 11. 3.23	" 11. 4.30
81	末木隆義	" 11. 5.18	" 12. 7. 7
82	秋山雅司	" 12. 7. 7	" 13. 6.20
83	川名正剛	" 13. 6.20	" 14. 6.13
84	齐藤憲二	" 14. 6.13	" 15. 4.30
85	谷川義孝	" 15. 5.19	" 16. 6.10
86	森沢幸夫	" 16. 6.10	" 17. 6.10
87	福永稔	" 17. 6.10	" 18. 6.13
88	原田英行	" 18. 6.13	" 19. 4.30
89	柳沢暢幸	" 19. 5.17	" 20. 6.18
90	中込孝文	" 20. 6.18	" 21. 6.17
91	桜井正富	" 21. 6.17	" 23. 4.30
92	清水保	" 23. 5.20	" 24. 6.18
93	佐藤茂樹	" 24. 6.18	" 25. 6.20
94	野中一二	" 25. 6.20	" 26. 6.17
95	齐藤憲二	" 26. 6.17	—

6 歴代甲府市議会副議長

歴代	氏名	就任年月日	退任年月日
初	石原彦太郎	明 22. 8. 8	明 23. 1.15
2	平原豊	" 23. 1.20	" 23. 9. 5
3	石原彦太郎	" 23. 9.11	" 24. 3.20
4	山口治郎兵衛	" 24. 3.20	" 25. 1.13
5	"	" 25. 1.13	" 26. 1.12
6	"	" 26. 1.12	" 27. 1.23
7	"	" 27. 1.23	" 28. 1.
8	"	" 28. 1.	" 29. 1.27
9	"	" 29. 1.27	" 29. 5.28
10	中村昌	" 29. 6.15	" 30.10.22
11	"	" 30.11. 6	" 31. 1.17
12	森田恒	" 31. 1.18	" 31.12.25
13	"	" 32. 1.16	" 33. 1. 6
14	"	" 33. 1.19	" 34. 1.19
15	尾沢親	" 34. 1.21	" 35. 1.11
16	"	" 35. 1.11	" 35. 5.28
	加藤平八	" 35. 6. 7	" 35. 8.
17	浅川平八	" 35. 8.25	" 37. 1.15
18	"	" 37. 1.22	" 38. 1.20
19	"	" 38. 1.20	" 39. 1.18
20	林紋次郎	" 39. 1.20	" 40. 1. 8
21	高見沢重興	" 40. 1.16	" 40.12.20
22	"	" 41. 1. 4	" 41. 5.28
23	雨宮源兵衛	" 41. 6. 8	" 42. 1. 4
24	"	" 42. 1. 4	" 42.12.25
25	高見沢重興	" 43. 1. 4	" 44. 1. 4
26	"	" 44. 1. 4	" 44. 4.17
27	朝比奈平治	" 44. 4.17	" 45. 1.15
28	斉木逸造	" 45. 1.15	大 3. 5.25
29	石氏兵作	大 3. 6. 6	" 7. 5. 28
30	"	" 7. 6. 8	" 11. 5.28
31	斉木逸造	" 11. 6. 9	" 12. 2.21
32	保科万次郎	" 12. 3. 3	" 15. 5.28
33	雨宮勇吉	" 15. 6.12	" 15.10. 1
34	篠原良雄	" 15.10. 2	昭 5. 5.27
35	渋谷俊	昭 5. 6. 7	" 8. 9.20
36	田村九万治	" 8. 9.28	" 9. 5.27
37	飯島哲	" 9. 6. 8	" 10. 1.26
38	雪江明雄	" 10. 1.28	" 12. 4.26
39	広瀬捨作	" 12. 7.23	" 13. 5.27
40	"	" 13. 6. 7	" 17. 5.27
41	武田与十郎	" 17. 6.23	" 19. 5.28
42	鷹野啓次郎	" 19. 6.27	" 22. 4.29
43	平井一満	" 22. 5.20	" 25.12.25
44	平川政一	" 25.12.25	" 26. 4.29
45	雨宮威三	" 26. 5.19	" 29. 1.25
46	小沢政雄	" 29. 1.25	" 30. 4.29
47	秋山清	" 30. 5.16	" 31. 5.30
48	天野菊造	" 31. 5.31	" 31.10. 4
49	五味洋	" 31.10. 4	" 32.12.24
50	飯島哲	" 33. 1.20	" 34. 4.30
51	久保田友平	" 34. 5.11	" 35. 6.28
52	小沢得三	" 35. 6.28	" 36. 8. 2
53	保坂敏	" 36. 8. 2	" 37. 9.25
54	小宮山誉	" 37. 9.25	" 38. 4.30
55	坂本益雄	" 38. 5.14	" 39. 6.29

歴代	氏名	就任年月日	退任年月日
56	内藤秀治	昭 39. 6.29	昭 40. 6.29
57	早川武男	" 40. 6.29	" 41. 6.29
58	根津賢二	" 41. 6.29	" 42. 4.30
59	神宮司五郎	" 42. 5.23	" 43. 7.17
60	山田益三	" 43. 7.17	" 44. 7. 1
61	石原虎男	" 44. 7. 1	" 45. 7.17
62	今村宏	" 45. 7.17	" 46. 4.30
63	溝口一雄	" 46. 5.21	" 47. 7.14
64	橘田重雄	" 47. 7.14	" 48. 7.14
65	風間良興	" 48. 7.14	" 49. 7.21
66	中西久	" 49. 7.21	" 50. 4.30
67	小河原正平	" 50. 5.20	" 51. 7. 6
68	柏原保幸	" 51. 7. 6	" 52. 7.28
69	浅川朝治郎	" 52. 7.28	" 53. 7.11
70	清水清富	" 53. 7.11	" 54. 4.30
71	石丸あきじ	" 54. 5.16	" 55. 6. 2
72	土屋直	" 55. 6.30	" 56. 7. 8
73	市川正雄	" 56. 7. 8	" 57. 5.28
74	伊藤常八	" 57. 5.28	" 58. 4.30
75	早川光圀	" 58. 5.18	" 59. 7. 6
76	小林匡	" 59. 7. 6	" 60. 7. 8
77	塩野褒明	" 60. 7. 8	" 61. 7.21
78	福島勇	" 61. 7.21	" 62. 4.30
79	鈴木豊後	" 62. 5.20	" 63. 7. 8
80	中込孝文	" 63. 7. 8	平 1. 7. 3
81	岡伸平	平 1. 7. 3	" 2. 7. 6
82	宮島雅展	" 2. 7. 6	" 3. 3.29
83	川名正剛	" 3. 5.20	" 4. 6.26
84	剣持庸雄	" 4. 6.26	" 5. 6.28
85	斉藤憲二	" 5. 6.28	" 6. 7.11
86	石原貞夫	" 6. 7.11	" 7. 3.31
87	清水節子	" 7. 5.18	" 8. 6.14
88	宮川章司	" 8. 6.14	" 9. 6.13
89	細田清	" 9. 6.13	" 10. 6.12
90	堀内征治	" 10. 6.12	" 11. 4.30
91	雨宮年江	" 11. 5.18	" 12. 7. 7
92	谷川義孝	" 12. 7. 7	" 13. 6.20
93	柳沢暢幸	" 13. 6.20	" 14. 6.13
94	大村幾久夫	" 14. 6.13	" 15. 4.30
95	桜井正富	" 15. 5.19	" 16. 6.10
96	山村雄二	" 16. 6.10	" 17. 5.16
97	野中一二	" 17. 6. 1	" 18. 6.13
98	保坂一夫	" 18. 6.13	" 19. 4.30
99	清水仁	" 19. 5.17	" 20.6.18
100	清水保	" 20.6.18	" 21.6.17
101	佐藤茂樹	" 21.6.17	" 22.6.16
102	荻原隆宏	" 22.6.16	" 23.4.30
103	池谷陸雄	" 23.5.20	" 24.6.18
104	輿石修	" 24.6.18	" 25.6.20
105	廣瀬集一	" 25.6.20	" 26.6.17
106	鈴木篤	" 26.6.17	—

※ 平成26年7月末現在

※ 加藤平八副議長は、平成11年に甲府市議会史の資料調査中就任が確認されたもので、「代数」は空欄としてある。

(資料)市議会事務局調

7 市議会議員

議 員 名	所 属 会 派
森 沢 幸 夫	政 友 ク ラ ブ
斉 藤 憲 二	政 友 ク ラ ブ
金 丸 三 郎	新 政 ク ラ ブ
石 原 剛	日 本 共 産 党
桜 井 正 富	新 政 ク ラ ブ
山 田 厚	こ う ふ ク ラ ブ
野 中 一 二	新 政 ク ラ ブ
清 水 保	政 友 ク ラ ブ
清 水 仁	新 政 ク ラ ブ
佐 藤 茂 樹	政 友 ク ラ ブ
輿 石 修	新 政 ク ラ ブ
荻 原 隆 宏	政 友 ク ラ ブ
池 谷 陸 雄	政 友 ク ラ ブ
原 田 洋 二	政 友 ク ラ ブ
大 塚 義 久	政 友 ク ラ ブ
廣 瀬 集 一	政 友 ク ラ ブ

議 員 名	所 属 会 派
鈴 木 篤	政 友 ク ラ ブ
兵 道 顕 司	公 明 党
内 藤 司 朗	日 本 共 産 党
岡 政 吉	政 友 ク ラ ブ
坂 本 信 康	政 友 ク ラ ブ
長 沼 達 彦	政 友 ク ラ ブ
山 田 弘 之	こ う ふ ク ラ ブ
植 田 年 美	公 明 党
中 村 明 彦	公 明 党
石 原 秀 一	政 友 ク ラ ブ
佐 野 弘 仁	公 明 党
長 沢 達 也	公 明 党
飯 島 正 樹	み ん な の 党
清 水 英 知	日 本 共 産 党
山 中 和 男	新 政 ク ラ ブ
神 山 玄 太	こ う ふ ク ラ ブ

※ 平成26年7月末現在
(資料)市議会事務局調

8 市議会常任委員会と委員定数

委 員 会 名	定 数	所 管 事 項
総 務	8	市長室、総務部、企画部、市民部(国民健康保険に関するものを除く)、税務部、会計室、議会事務局、公平委員会、選挙管理委員会、監査委員、他の常任委員会の所管に属さない事項
民 生 文 教	8	市民部(国民健康保険に関するもの)、福祉部、市立甲府病院、教育委員会
経 済 建 設	8	産業部、建設部、農業委員会
環 境 水 道	8	環境部、上下水道局

※ 総務及び経済建設委員会所管中他の常任委員会の所管部等に係る財産の取得、処分、貸付及び工事又は製造の請負契約については、それぞれの常任委員会の所管事項とする。

※ 平成26年7月末現在
(資料)市議会事務局調

9 市議会議員年齢別構成

定 数(人)		32(条例定数)
現 在 数(人)		32
年 齢 階 層	25～29歳	0
	30～34歳	1
	35～39歳	1
	40～44歳	1
	45～49歳	1
	50～54歳	5
	55～59歳	9
	60～64歳	7
65歳以上	7	

※ 平成26年7月末現在
(資料)市議会事務局調

10 市議会本会議開会、付議件数

年	開会数(回)	会期日数(日)	本会議日数(日)
平成23年	5	81	23
平成24年	4	73	22
平成25年	5	74	23

年	市長提出議案件数(件)				議員提出議案件数(件)		
	条例	予算	決算	その他	意見書	決議案	その他
平成23年	34	42	2	35	1	0	4
平成24年	43	37	2	45	2	2	8
平成25年	46	34	2	47	6	0	8

※ 議員提出議案件数は甲選・甲推関係を除く。

(資料) 市議会事務局調

11 窓口関係申請件数

(単位:件)

区分 / 年度	平成23年度	平成24年度	平成25年度
戸籍関係	72,903	74,576	72,404
住民票・戸籍の附票	103,101	108,435	133,216
住民票閲覧	41	35	41
印鑑証明	75,847	74,483	72,160
諸証明	8,065	4,689	6,227
自動車臨時運行許可	565	535	767

(資料) 市民部市民総室市民課調

12 「市民の声」集計状況

(単位:件、%)

順位	平成23年度		平成24年度	平成25年度
1	福祉 75 (13.69)		教育 81 (14.09)	福祉 97 (13.96)
	都市整備 63 (11.50)		福祉 44 (7.65)	教育 95 (13.67)
3	環境 58 (10.58)		道路 35 (6.09)	道路 82 (11.80)
	病院 34 (6.20)		交通 29 (5.04)	環境 34 (4.89)
5	教育 30 (5.47)		防災 28 (4.87)	側溝 19 (2.73)
	道路 25 (4.56)	防災 25 (4.56)	環境 22 (3.83)	交通 10 (1.44)
7			側溝 19 (3.30)	防災 8 (1.15)
			その他 238 (43.44)	その他 317 (55.13)
総数	548 (100.00)		575 (100.00)	695 (100.00)

(資料) 市民部市民協働室市民対話課調(広聴活動のあらまし)

平成27年度甲府市組織図

平成27年4月1日現在

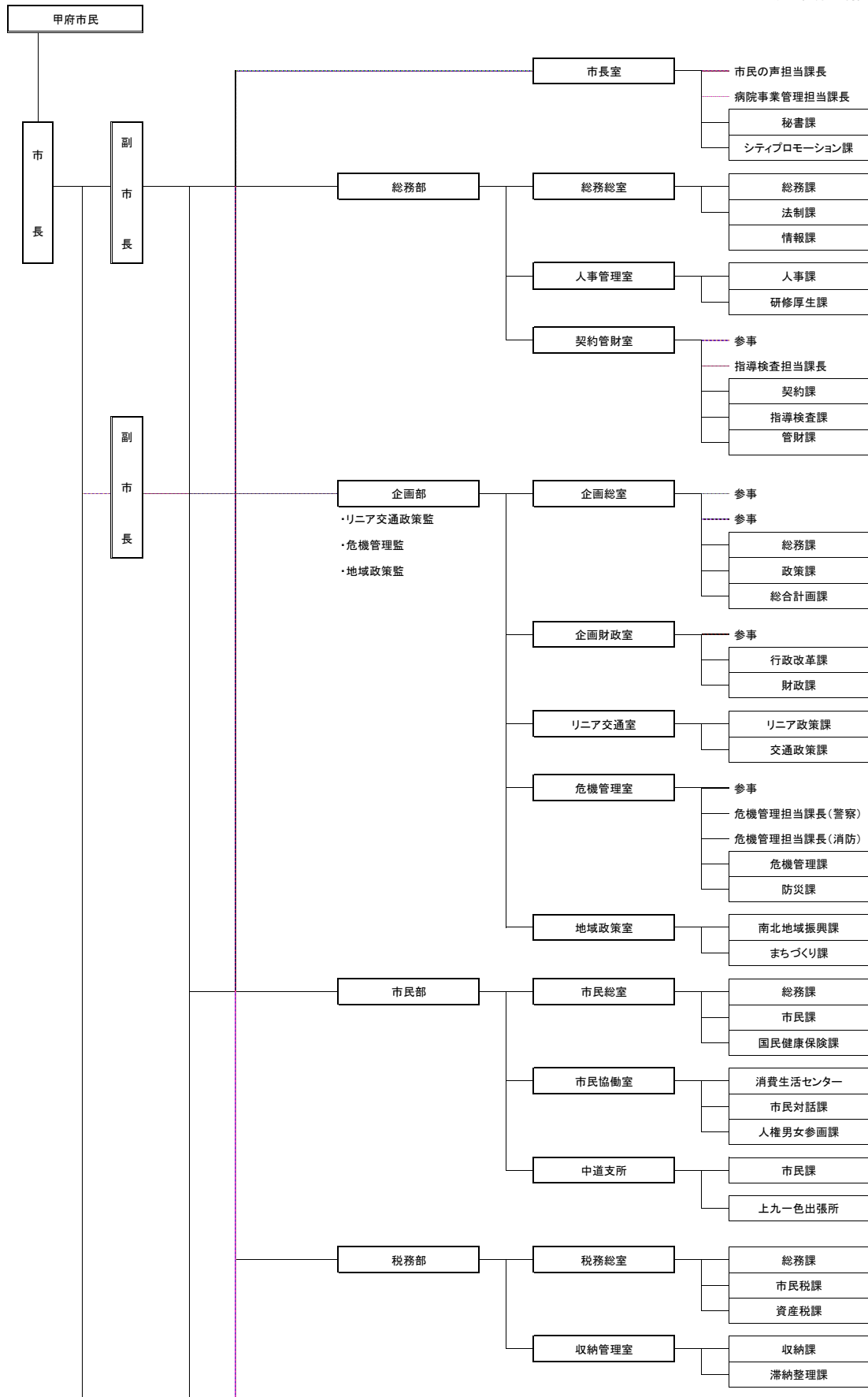

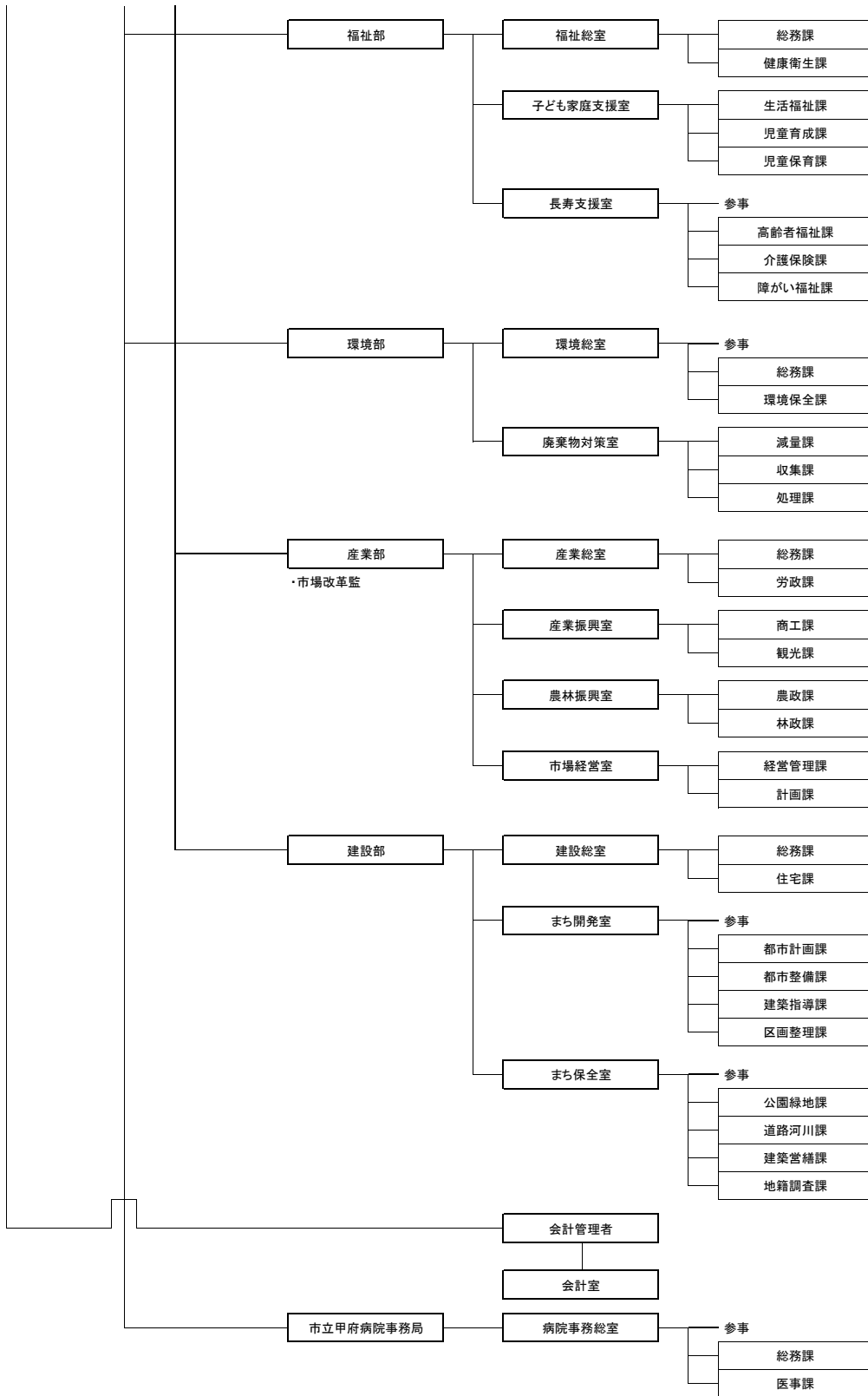

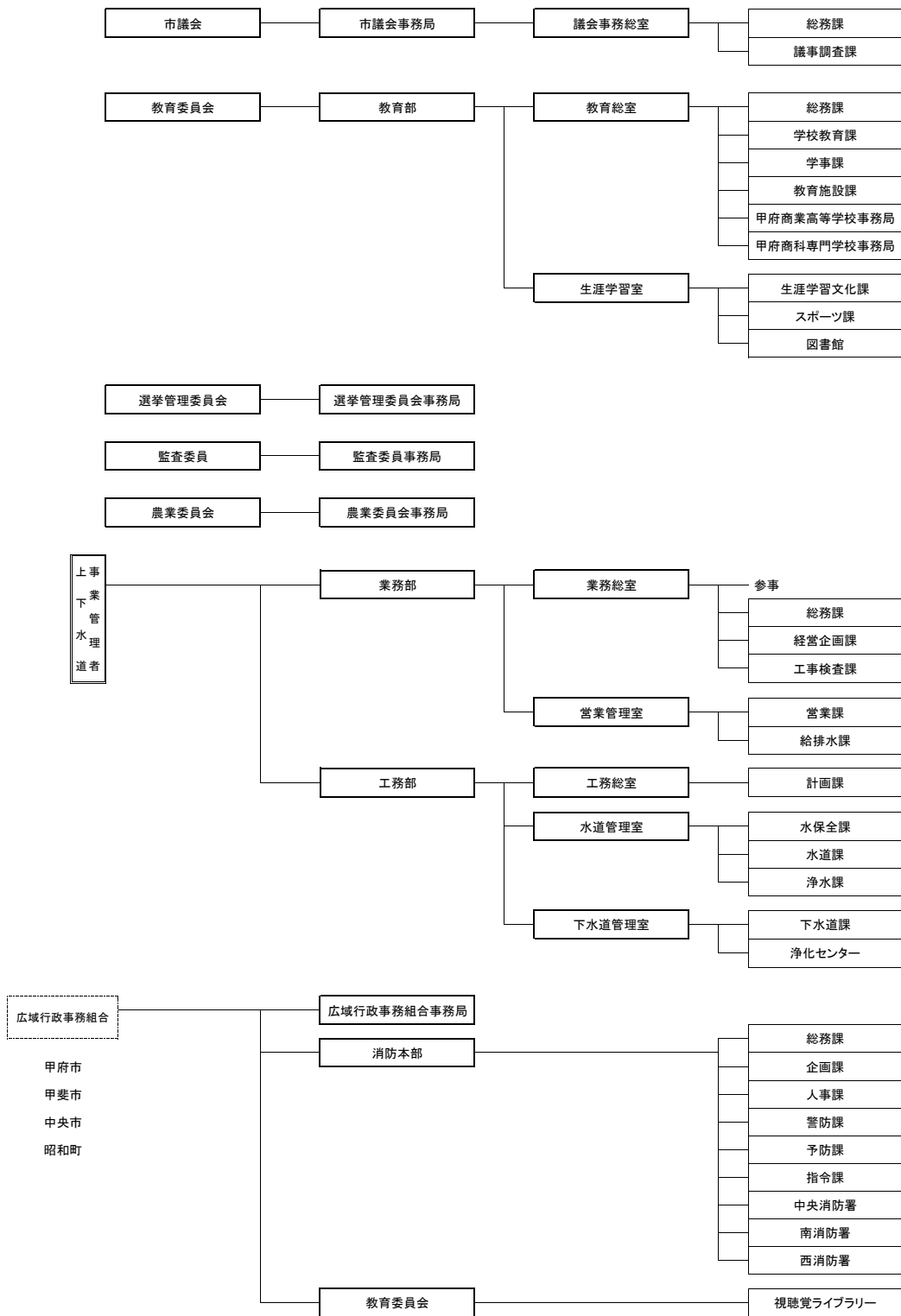

17 參考資料

市町村別主要統計（山梨県内）

市町村別	山梨県	甲府市	富士吉田市	都留市	山梨市	大月市	韮崎市
面積	km ²	4,464	212	122	162	290	280
市町村職員数	人	8,930	1,744	815	402	376	436
人口	人	853,195	193,546	50,891	31,781	36,945	26,495
世帯数	世帯	349,187	89,247	19,237	12,839	14,536	10,618
人口密度	人/km ²	193	937	416	208	127	100
有権者数	人	694,818	156,209	41,417	25,630	30,332	22,868

市町村別	南アルプス市	北杜市	甲斐市	笛吹市	上野原市	甲州市	中央市
面積	km ²	264	603	72	202	171	264
市町村職員数	人	630	760	446	622	255	372
人口	人	72,896	48,368	73,712	70,669	25,411	34,034
世帯数	世帯	26,719	20,555	30,006	27,888	9,934	13,162
人口密度	人/km ²	275	78	1,026	349	159	129
有権者数	人	57,909	41,142	59,049	57,338	21,373	27,932

市町村別	西八代郡	市川三郷町
面積	km ²	75
市町村職員数	人	184
人口	人	16,899
世帯数	世帯	6,672
人口密度	人/km ²	228
有権者数	人	14,195

市町村別	南巨摩郡	早川町	身延町	南部町	富士川町
面積	km ²	985	370	302	201
市町村職員数	人	561	50	205	130
人口	人	39,433	1,188	13,588	8,560
世帯数	世帯	15,961	666	5,876	3,256
人口密度	人/km ²	42	3	48	45
有権者数	人	33,858	1,049	12,003	7,464

市町村別	中巨摩郡	昭和町
面積	km ²	9
市町村職員数	人	102
人口	人	19,095
世帯数	世帯	8,056
人口密度	人/km ²	1,931
有権者数	人	14,344

市町村別	南都留郡	道志村	西桂町	忍野村	山中湖村	鳴沢村	富士河口湖町
面積	km ²	422	80	15	25	53	90
市町村職員数	人	558	42	50	108	89	52
人口	人	51,071	1,834	4,566	9,231	5,778	3,166
世帯数	世帯	18,807	625	1,536	3,396	2,224	1,197
人口密度	人/km ²	116	24	299	343	101	33
有権者数	人	40,930	1,566	3,684	7,082	4,839	2,578

市町村別	北都留郡	小菅村	丹波山村
面積	km ²	155	53
市町村職員数	人	51	22
人口	人	1,360	738
世帯数	世帯	640	328
人口密度	人/km ²	10	16
有権者数	人	1,215	645

※ 市町村は平成26年1月1日現在で掲載。

※ 市町村職員数については平成26年4月1日現在の値を掲載。

※ 人口・世帯数については平成27年1月1日現在の住民基本台帳の値を掲載。

※ 人口密度については平成22年国勢調査の値を掲載。

※ 有権者数については平成27年1月1日現在の値を掲載。

（資料）山梨県総務部市町村課「市町村のすがお」

合併市町村一覧

合併市町村	合併関係市町村 (合併年月日)	備 考
南部町	南部町、富沢町 (平成15年3月1日)	旧南部町は変更無し。旧富沢町は、「富沢町」が「南部町」に変更。
南アルプス市	八田村、白根町、芦安村、 若草町、櫛形町、甲西町 (平成15年4月1日)	芦安村を除いた5町村は、「中巨摩郡」と「町村名」を「南アルプス市」に置き換える。芦安村のみ、大字の前に「芦安」を入れる。
富士河口湖町	河口湖町、勝山村、 足和田村 (平成15年11月15日)	旧町村名を「富士河口湖町」に変更。字名に変更はないが、勝山村は大字が無かったため、「勝山」が大字となる。
甲斐市	竜王町、敷島町、双葉町 (平成16年9月1日)	「郡と町名」を「甲斐市」に変更。字名は変更なし。
身延町	下部町、中富町、身延町 (平成16年9月13日)	「山梨県南巨摩郡身延町」の後に従来のが続く。旧身延町は変更なし。下部町は「郡と町名」、中富町は「町名」を変更。
笛吹市	石和町、御坂町、一宮町、 八代町、境川村、春日居町 (平成16年10月12日)	「山梨県笛吹市」の後に従来のが続く。ただし、「境川村」は「境川町」に変更。
北杜市	明野村、須玉町、高根町、 長坂町、大泉村、白州町、 武川村 (平成16年11月1日)	「北巨摩郡」を「北杜市」に変更。以下は従来のが続く。ただし、「明野村」、「大泉村」、「武川村」は、それぞれ「明野町」、「大泉町」、「武川町」に変更。
上野原市	上野原町、秋山村 (平成17年2月13日)	旧上野原町は、「北都留郡上野原町」を「上野原市」に置き換える。旧秋山村は、「南都留郡秋山村」を「上野原市秋山」に置き換える。
山梨市	山梨市、牧丘町、三富村 (平成17年3月22日)	旧山梨市は変更なし。旧牧丘町は、「東山梨郡」を「山梨市」に置き換える。旧三富村は、「東山梨郡三富村」を「山梨市三富」に置き換える。
市川三郷町	三珠町、市川大門町、六郷町 (平成17年10月1日)	旧町名を「市川三郷町」に変更。以下は従来のが続く。ただし、「市川大門町山家」は「市川三郷町山保」に変更し、市川大門町は大字のない地区は市川大門を新設する。
甲州市	塩山市、勝沼町、大和村 (平成17年11月1日)	旧塩山市は、「塩山市」を「甲州市塩山」に置き換える。旧勝沼町は、「東山梨郡勝沼町」を「甲州市勝沼町」に置き換える。旧大和村は、「東山梨郡大和村」を「甲州市大和町」に置き換える。
中央市	玉穂町、田富町、豊富村 (平成18年2月20日)	「郡と町村名」を「中央市」に変更。大字名は変更なし。
甲府市	甲府市、中道町、 上九一色村(北部) (平成18年3月1日)	旧甲府市については変更なし。 旧中道町と旧上九一色村は「郡と町村名」を「甲府市」に置き換え、大字名を町名とする。
富士河口湖町	富士河口湖町、 上九一色村(南部) (平成18年3月1日)	旧富士河口湖町については変更なし。 旧上九一色村は「郡と町村名」を「南都留郡富士河口湖町」に置き換え、大字名を「精進」「本栖」「富士ヶ嶺」という表示にする。
北杜市	北杜市、小淵沢町 (平成18年3月15日)	旧北杜市については変更なし。 旧小淵沢町については、「北巨摩郡」を「北杜市」に置き換える。
笛吹市	笛吹市、芦川村 (平成18年8月1日)	笛吹市については変更なし。 芦川村については、「東八代郡芦川村」を「笛吹市芦川町」に置き換える。
富士川町	増穂町、鵜沢町 (平成22年3月8日)	旧町名を「富士川町」に変更。以下は従来のが続く。 このうち、「大字平林」は、「平林」と表示、また、旧鵜沢町の大字のない地区は鵜沢を表示とする。

市・郡別	市町村名(27市町村)
市	1 甲府市 2 富士吉田市 3 都留市 4 山梨市 5 大月市 6 韮崎市 7 南アルプス市 8 北杜市 9 甲斐市 10 笛吹市 11 上野原市 12 甲州市 13 中央市
西八代郡	14 市川三郷町
南巨摩郡	15 早川町 16 身延町 17 南部町 18 富士川町
中巨摩郡	19 昭和町
南都留郡	20 道志村 21 西桂町 22 忍野村 23 山中湖村 24 鳴沢村 25 富士河口湖町
北都留郡	26 小菅村 27 丹波山村

(資料) 山梨県総務部市町村課ホームページから転載

統計用語の解説

用語	解説
調査客体	調査対象である集団を構成している単位をいう。
全数調査	国勢調査などのように統計集団に属するすべての単位を網羅的に調べる方法。全部調査、悉皆調査ともいう。
センサス	もともとは、ある時点の人口を把握するためにすべての人を調べる統計調査、つまり、人口に関する全数調査を指す言葉であった。具体的には、国勢調査の意味に用いられていたが、現在では、何らかの統計集団についてその大きさや内容をいろいろな角度から総合的に知るために行う統計調査を指す言葉としてしばしば用いられる。 農業センサス・漁業センサスは、その例である。
標本調査 (抽出調査・ サンプル調査)	観察しようとする集団の一部を全く無作為(ランダム)にぬき出し、その調査結果に基づいてもとの集団全体についての結果を推進する方法をいう。 この場合、観察しようとするもの集団を母集団、そこから選び出された一部の単位を標本という。
基幹統計調査	統計法に基づき、行政機関が実施する統計調査のうち、重要なものとして総務大臣が指定した統計調査である。調査を受ける人には報告の義務が、また、調査を行う国、地方公共団体、調査員などには、調査によって知り得たことを他に漏らしてはならないこと(秘密の保護)が統計法で定められている。 現在は、基幹統計として50以上が指定されている。
一般統計調査	行政機関が行う統計調査のうち基幹統計調査以外のものをいう。
自計申告	調査の対象が調査事項についてその回答を自ら調査票に記入する方法をいう。この方法は、調査員の負担を軽くし、調査を短期間に終わらせることができる点などで有利であるが、反面調査の対象に理解されやすい調査内容でなければ、回答の正確さを期することができないなどの欠点がある。
他計申告	調査員が調査の対象に質問して回答を求め、その回答に基づいて調査員自らが調査票に記入する方法をいう。この方法は、調査内容が高度で、理解しにくいような場合や、自計申告では正確な回答を期待できない場合には訓練された調査員による他計申告の方法をとるのが最適である。しかし、他計申告では調査員の質の良否が結果に影響を与えること、調査員の負担が多くなること、調査に長期間かかるなどの欠点がある。
常住地主義	人口センサスにおいて調査単位を把握する概念の一つであって、調査の時点で常住している場所で把握する方法を常住地主義という。例えば、旅行者を調査時点の滞在地で把握するのではなく、その者が調査時点で常住している場所で把握する方法である。
現在地主義	調査時点で滞在している場所で把握する方法を現在地主義という。 なお、我が国の国勢調査では戦前は現在地主義をとっていたが、戦後は常住地主義によって調査している。
推計人口	国勢調査結果の人口に毎月の出生、死亡、転入、転出を差し引きして算出する。(外国人を含む。)
住民基本台帳 に基づく人口	住民基本台帳に記載されている者のみを記載されている場所で把握する。(外国人を除く。)
事業所	物の生産又は、サービスの提供が業として行われてる個々の場所をいう。言い換えれば事業所とは、営利・非営利に関係なく、その事業を行うことにより収入を得、あるいは生計を立てている人がいる個々の場所ということになる。例えば、商店・工場・事務所・銀行・病院・発電所・学校・神社・寺院・旅館などのように固定的に一区画を占めて事業を行っている場所が事業所である。
工場	普通に工場・製作所・製造所あるいは、加工所と呼ばれているような一区画を占めて主として製造または加工を行っているところである。
世帯の種類	世帯の区分は調査ごとに異なっているが、主な調査では次のようになっている。 ○国勢調査 一般世帯 ・住居と生計を共にしている人々の集まり又は一戸を構えて住んでいる単身者 ・上記の世帯と住居を共にし、別に生計を維持している間借り・下宿などの単身者 ・社会・団体・商店・官公庁などの寄宿舎、独身寮などに居住している単身者 施設等の世帯 ・寮・寄宿舎の学生・生徒 ・病院・療養所の入院者 ・会社施設の入所者 ・自衛隊営舎内居住者 ・矯正施設の入所者 ・その他 ○住宅・土地統計調査 一般世帯 { 住居と生計を共にしている人の集まり 単身世帯 { 住宅に居住(間借りを除く)する単身者 単身世帯 : 単身の間借り人、単身の住込み使用人、寄宿舎などの単身者又はその集まり ○就業構造基本調査 一般世帯 { 住居と生計を共にしている二人以上の集まり 単身世帯 { 単身の住込みの雇主も含める 準世帯 : 一人で一戸を構えて暮らしている者や、単身の間借り、寮、寄宿舎、下宿屋などに居住する単身者の一人一人をいう
労働力状態	国勢調査では、調査期間の事実に基づいて次のように区分している。(15歳以上) 労働力 { 就業者 { 主に仕事 家事のほかの仕事 通学のかたわら仕事 休業者・・・調査期間中、少しも仕事をしなかった人で、病気などで仕事を休み始めてから30日にならない場合又は30日以上休んでも賃金や給料をもらうことになっている人をいう 完全失業者・・・調査期間中、収入になる仕事を少しもせず、仕事に就くことが可能であり、かつ職業安定所などで積極的に仕事を探していた人をいう 非労働力・・・調査期間中、収入になる仕事を少しもせず、仕事につくことが不可能であるか又は仕事を積極的に探さなかった人をいう(家事・通学・その他)

都市宣言

交通安全都市宣言

最近の技術革新による経済の発展は、急激に車輛の増加をみるにいたりましたが、その結果として自動車の運行需要と道路の容量との不均衡をもたらし、路面の輻輳は交通事故の主原因となっております。国においても、既にこの対策を講ずるとともに調整を図るための道路網の整備と交通の秩序維持のために新道路交通法の制定をみたのであります。しかしながら頻発する交通事故の大半は人的によるもので遵法と交通道德の涵養、さらに交通環境の整備充実によって、そのほとんどが阻止し得るものであります。

甲府市は、山梨県の県都として、また首都圏都市として近年一層脚光を浴びるにいたりしておりますが、飛躍的発展と併行して激増する諸車の通行はその許容量においてまさに飽和点に達した感があります。

このときあたり、甲府市当局はその計画する都市改造をさらに推進するとともに、市道の拡張整備、バイパス道路の促進を強力に進めて交通の緩和と交通環境の整備を図るべきであります。

甲府市民もまた自らの手で交通の不安から自分自身を守り交通の安全をひとり取締機関のみにゆだねることなく進んでこれに協力し交通道德の向上につとめ、悲惨な交通事故の絶滅を期するよう力をあわせるべきであります。

よって甲府市市議会は、ここに全市民を一丸とした交通安全運動の展開を強力に推進して、甲府市を「交通安全都市」とすることを宣言するものであります。

昭和36年12月9日 甲府市議会

無公害都市宣言

健康で文化的な生活を営むことは、すべての市民の基本的権利である。

しかし恵まれた自然と市民の健康が公害によって侵されようとしている。

甲府市議会は市民の快適な生活と美しい自然を確保し、人間優先による市の繁栄を図るため、次のことを確認し、ここに無公害都市を宣言する。

- 1 すべての市民は、健康で文化的な生活を営む権利を有し、この権利は公害によって侵されてはならない。
- 2 すべての市民は、他人の権利を尊重し、自然および生活環境を侵すような行為をしてはならない。
- 3 すべての市民は、自ら快適な生活環境の維持につとめ、公害の防止と絶滅を図らなければならない。

昭和46年7月8日 甲府市議会

核兵器廃絶平和都市宣言

戦争の惨禍を防止し、恒久平和と安全を実現することは人類共通の念願である。

わが国は世界唯一の核被爆国として、核戦争の回避を求め、被爆の恐しさ、被爆者の苦しみを声を大にして全世界に訴え続けてきた。しかしながら、核軍備の拡大は依然として続いており、人類が平和のうちに生存する権利を根本から脅かしている。

甲府市は、非核三原則の完全実施を願い、すべての国の核兵器の全面廃絶と軍備縮小を求め、人類の永遠の平和を希求し、核兵器廃絶の世論を喚起するため、ここに「核兵器廃絶平和都市」となることを宣言する。

昭和57年7月2日 甲府市

緑化推進都市宣言

みどり豊かな明るい都市環境を形成し、市民生活にうおいとやすらぎをもたらすために、緑化推進を図ることは、われわれの共通の念願である。

しかしながら、わが市は、かつての戦災あるいは都市化現象等により幾多の緑を失ってきた。

人間生活にかかすことのできない尊い緑を増やすことは、われわれに課せられた重大な責務である。

歴史と伝統に培われた「山の都甲府」は、かいじ国体の開催を契機に、全市民的な創意、努力をもって緑化の推進及び樹木の保存を積極的に図り「緑と花と太陽のあふれる街づくり」建設を行い、われわれの遺産として後世に継承することをここに宣言する。

昭和61年3月13日 甲府市

ゆとり創造都市宣言

すべての国民が生活にゆとりをもち、充実した自由な時間とうるおいのある生活がおくれるようになることは、人間性豊かな社会の建設にとってきわめて重要である。

しかし、わが国の労働時間の現状は、欧米諸国と比較して年間で200時間から500時間も長く、そのため、国民の生活に充実した自由な時間とうるおいが欠如しており、豊かさが実感できない大きな要因となっている。

甲府市議会は、労働と休暇のバランスがとれ、日日団らんのある暮らしがおくれるよう、労働時間短縮、生活環境の整備等、条件整備の推進に全力をつし、ゆとりある社会の実現を目指してここに「ゆとり創造宣言」を行う。

平成2年7月6日 甲府市議会

ボランティア都市宣言

豊かな自然と歴史に育まれた甲府市は、市制施行以来、「市民と自然を尊び」政治・経済・産業・文化など総合的都市機能の充実が図られ、調和のとれた都市として発展しております。

私たちは、子々孫々にわたり、全ての市民が共に「ゆとりと豊かさ」を実感できる、人にも環境にもやさしい、快適で潤いのある都市づくりを願い、市民すべてが手を携え、常に健康で文化的な生活を営むことのできる、明るい社会を創造していかなければなりません。

市民の尊い善意と豊かな感性のもとに「人と人とのふれあい」を大切にし、お互いに「奉仕する互助の精神」による自発的な市民参加によって、活力のある健やかな生きがいに満ちた福祉社会の実現を目指し、ここに、決意をこめて「ボランティア都市・甲府」を宣言いたします。

平成6年12月9日 甲府市

生涯学習都市宣言

見はるかす甲斐の山々 麗しき山かいの街 ふるさと甲府

この地に芽生え、太古の昔より営々と築き育てられてきた固有の文化を、私たちはしっかりと受け止め、そして未来へと確実に手渡していかなければなりません。

風に聞く時の流れ

林は語る優しき思い

火と燃える創造の英知

山に学ぶ健やかに生きる力

この栄えたる伝統と歴史・文化を、新しい時代を拓くたくましい知恵を、私たちは生涯をかけて、共に学び、共に深め合い、山の都・甲府に生きる喜びを覚えつつ、自らの人生を豊かにしていきましょう。

ここに、思いを新たに「生涯学習都市・甲府」を宣言いたします。

平成10年6月12日 甲府市

男女共同参画都市宣言

私たち甲府市民は、長い歴史と美しい自然に恵まれたふるさと甲府市を誇りにしています。人間らしく生きることを最高の価値として考え、多様性を重んじる持続可能な社会を目指し、平和で幸福な生活が営める人間関係を、ここ甲府市で築きます。

私たち甲府市民は、男女が平等で、それぞれの尊厳を重んじ、一人ひとりがいきいきと活躍できる社会の実現を目指し、ここに「男女共同参画都市」を高らかに宣言します。

- 1 物事を決めるすべての場面で「男女がともにいる風景」をつくります。
- 1 一人ひとりを大切に、互いの人権を認め守り合う社会(まち)をつくります。
- 1 男女の特性に基づく差別をなくし、社会的因習や慣習を正します。
- 1 男女がともに支え合い、生涯をととした健康づくりをします。
- 1 互いの人格を尊重した暖かい地域や家庭をつくります。
- 1 「ひとりの人間」として働く意欲や能力が公平に活かされる社会(まち)をつくります。

平成25年6月20日 甲府市

資料提供機関及び団体名

(順不同)

No.	機関名及び団体名	郵便番号	住所	電話
1	学校法人山梨英和学院山梨英和大学	400-8555	甲府市横根町888番地	055-223-6020
2	学校法人山梨学院山梨学院大学	400-8575	甲府市酒折2丁目4番5号	055-224-1261
3	学校法人山梨学院山梨学院短期大学	400-8575	甲府市酒折2丁目4番5号	055-224-1403
4	公立大学法人山梨県立大学	400-0035	甲府市飯田5丁目11番1号	055-224-5260
5	国立大学法人山梨大学	400-8510	甲府市武田4丁目4番37号	055-220-8005
6	山梨県警察本部	400-8586	甲府市丸の内1丁目6番1号	055-221-0110
7	山梨県企画県民部	400-8501	甲府市丸の内1丁目9番11号	055-223-1345
8	山梨県産業労働部	400-8501	甲府市丸の内1丁目6番1号	055-223-1561
9	山梨県中北保健福祉事務所	400-8543	甲府市太田町9番1号	055-237-1381
10	山梨県立科学館	400-0023	甲府市愛宕町358番地1	055-254-8151
11	山梨県立図書館	400-0024	甲府市北口2丁目8番1号	055-255-1040
12	山梨県立美術館	400-0065	甲府市貢川1丁目4番27号	055-228-3322
13	山梨県立文学館	400-0065	甲府市貢川1丁目5番35号	055-235-8080
14	(株)山梨食肉流通センター	406-0034	笛吹市石和町唐柏1028番地	055-262-2288
15	(公社)甲府市シルバー人材センター	400-0857	甲府市幸町14番6号	055-222-9488
16	(一社)山梨県銀行協会	400-0858	甲府市相生1丁目1番17号	055-228-6013
17	(一社)山梨県バス協会	406-0034	笛吹市石和町唐柏1000番地7	055-262-1201
18	東日本旅客鉄道(株)八王子支社	192-0083	東京都八王子市旭町1-8	042-620-8511
19	日本放送協会甲府放送局	400-8552	甲府市丸の内1丁目1番20号	055-255-2100
20	甲府家庭裁判所	400-0032	甲府市中央1丁目10番7号	055-213-2571
21	甲府地方裁判所	400-0032	甲府市中央1丁目10番7号	055-213-2571
22	甲府公共職業安定所	400-0851	甲府市住吉1丁目17番5号	055-232-6060
23	甲府地方気象台	400-0035	甲府市飯田4丁目7番29号	055-222-9101
24	日本郵便(株)甲府中央郵便局	400-8799	甲府市太田町6番10号	055-235-3466
25	東京ガス山梨(株)	400-0024	甲府市北口3丁目1番12号	055-253-4631
26	山梨県軽自動車協会	406-0034	笛吹市石和町唐柏791番地1	055-262-7548
27	山梨県自動車販売店協会	406-0034	笛吹市石和町唐柏1000番地7	055-263-3001
28	山梨県赤十字血液センター	400-0062	甲府市池田1丁目6番1号	055-251-5891
29	(一社)山梨県タクシー協会	406-0034	笛吹市石和町唐柏1000番地7	055-262-1212
30	日本郵便(株)南関東支社	231-8694	横浜市中区桜木町1-1	044-280-9016
31	(株)NTT東日本南関東山梨支店	400-0867	甲府市青沼1丁目12番13号	055-231-8850

甲府市統計書

(平成 26 年版)

発 行 日 平成 27 年 4 月 30 日

価 格 1,000 円

編集・発行・印刷 甲府市 総務部 総務総室 総務課 統計係

甲府市相生 1 丁目 9 番 7 号

TEL 055-237-5238