災害時に支援を必要とする方の個別避難計画を作成します

個別避難計画は、
災害時、「一人で避難が困難な方」が迅速に
避難できるよう、
・避難場所、避難経路
・必要なサポート
・誰がサポートするのか　など
事前に検討し、準備しておく取組です。

◎「個別避難計画」とは？

災害時に避難支援が必要な高齢者や障がい者一人ひとりについて、避難先や避難方法などを記載したものです。

計画は支援してくれる関係者、市などが共有することで日頃からの見守りや災害が発生した時の避難支援に役立てます。
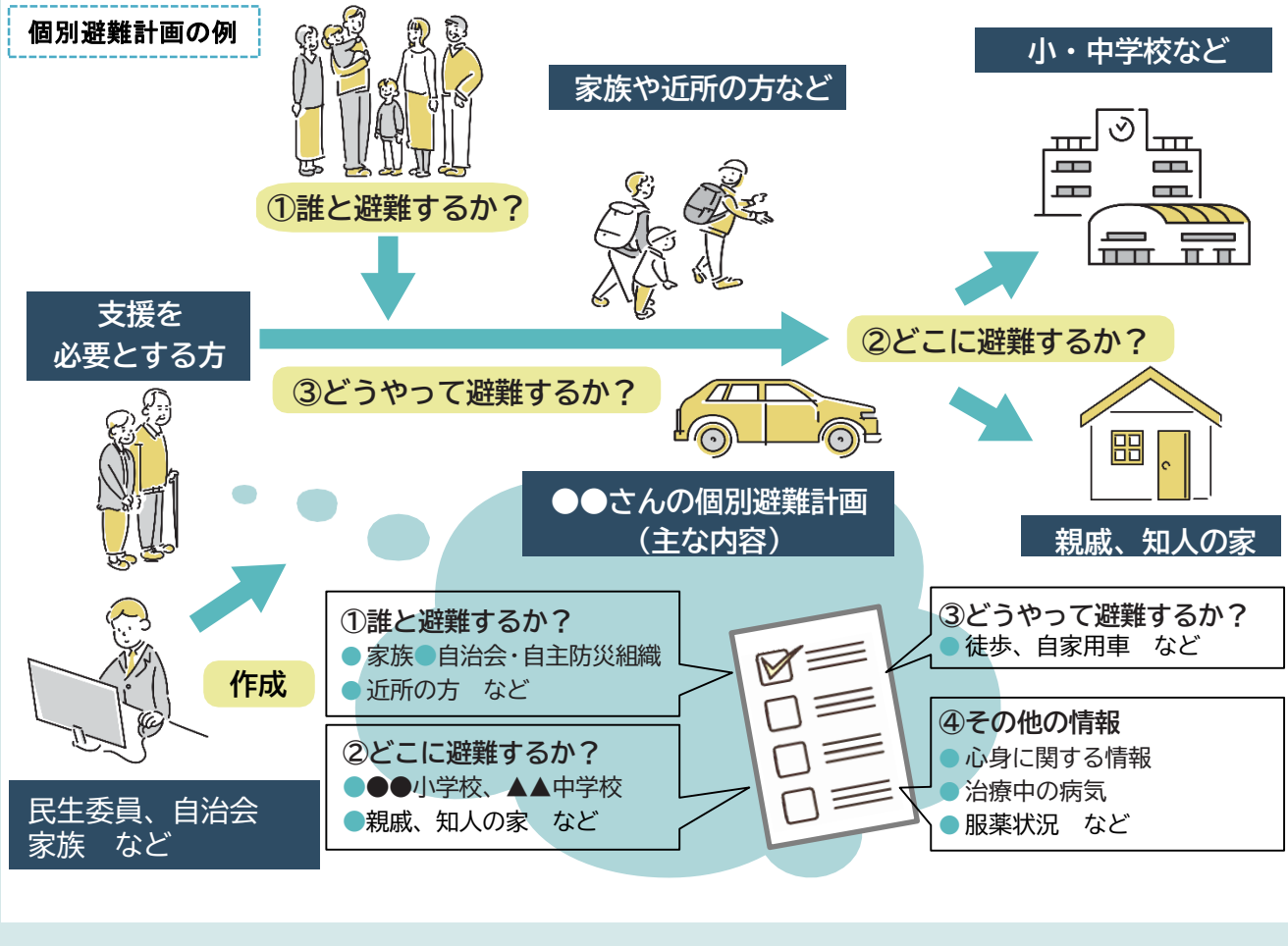
なお、災害時の避難支援を必ずしも保証するものではありません。