令和５年度

大国小学校校舎トイレリニューアルⅡ期工事

大国小学校校舎トイレリニューアルⅡ期工事

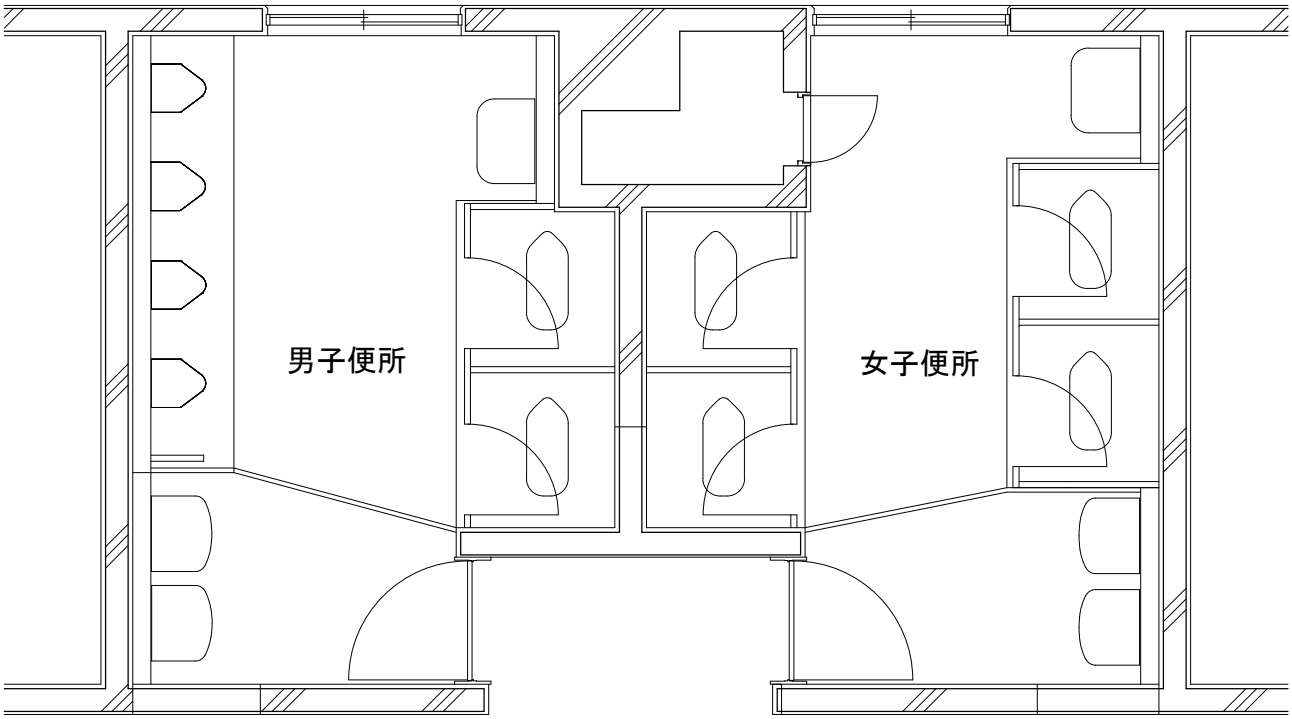

既存　１階平面図

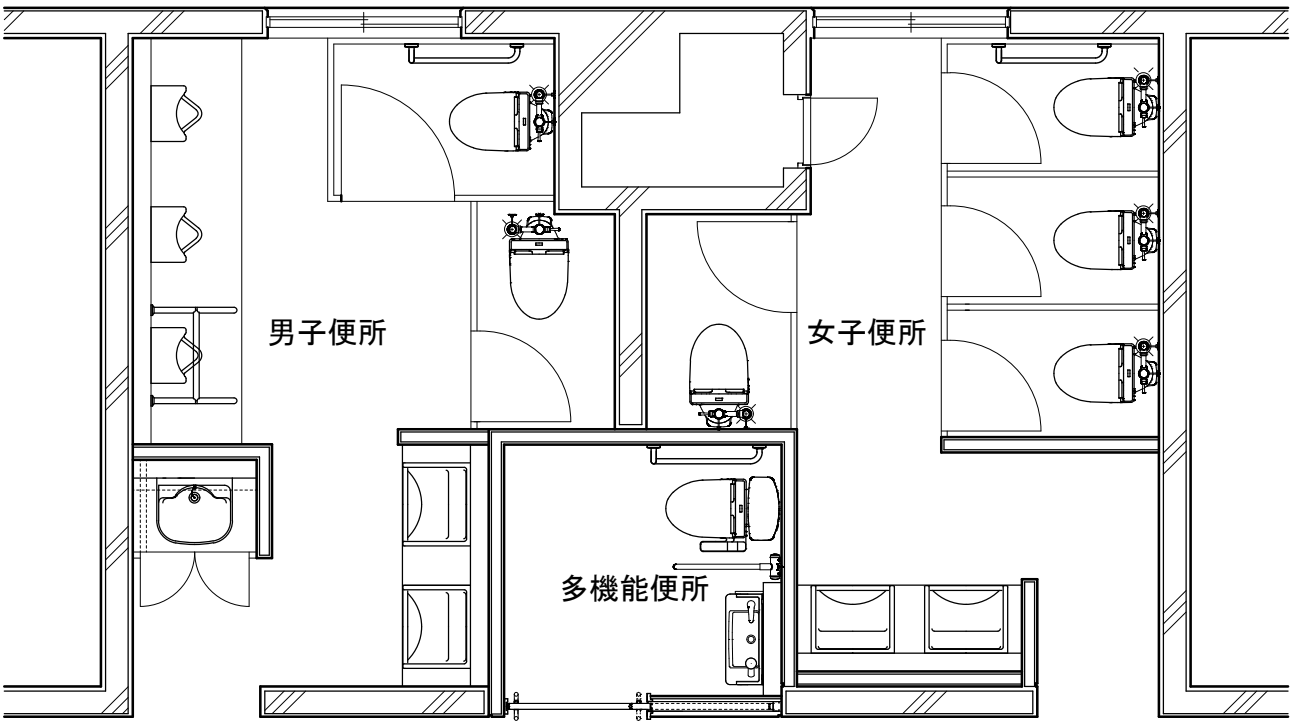

改修後　１階平面図

大国小学校校舎トイレリニューアルⅡ期工事

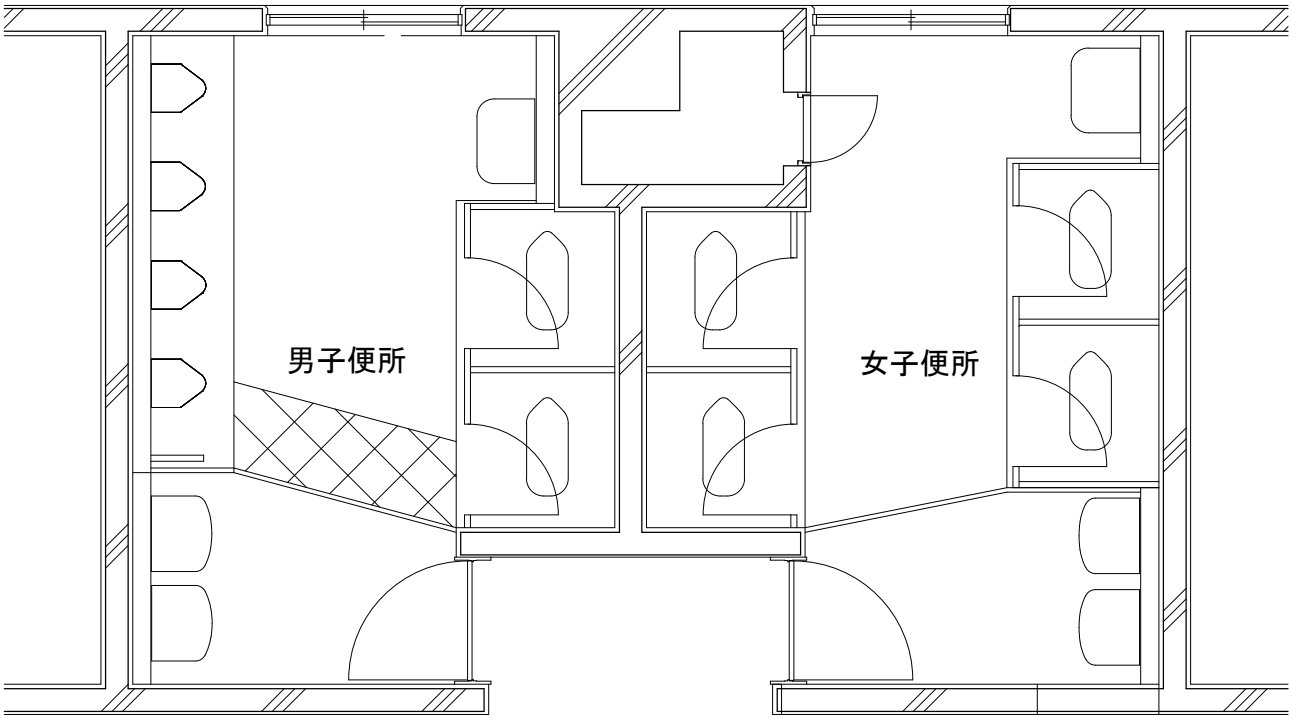

既存　２、３階平面図

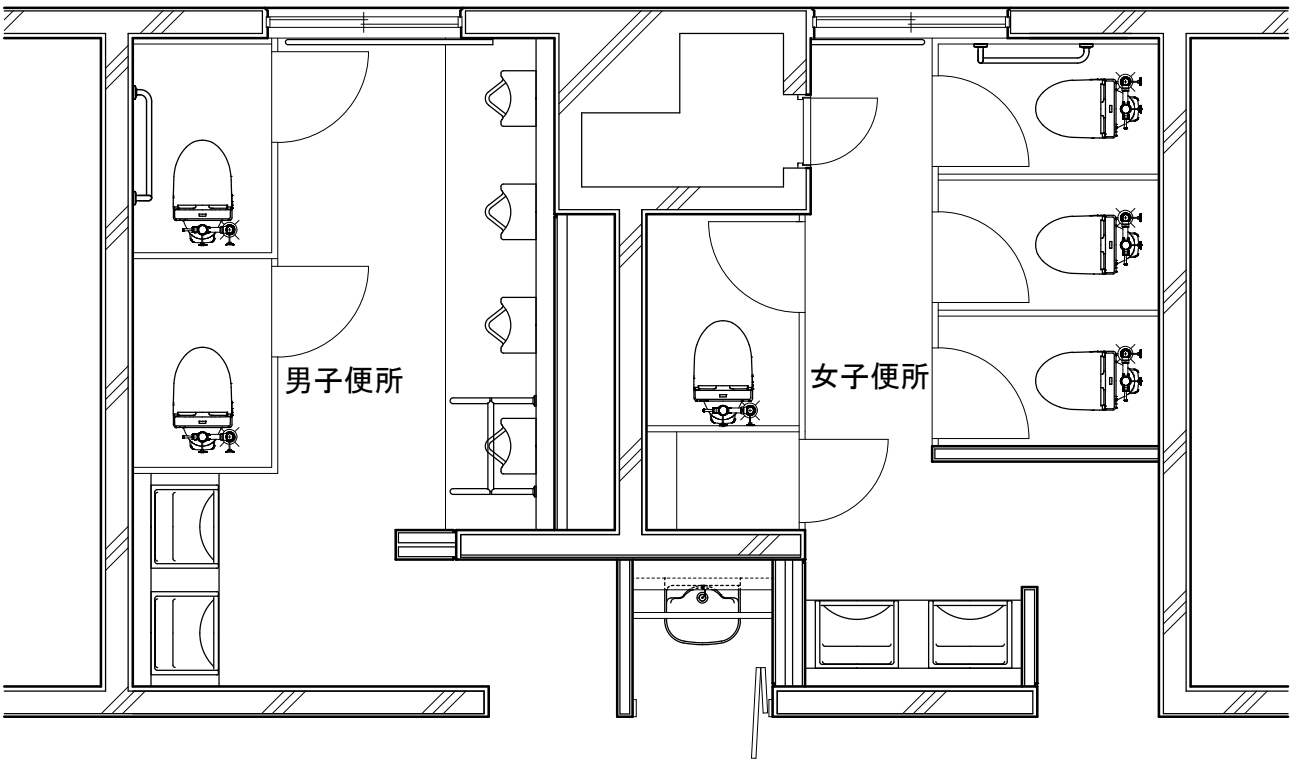

改修後　２、３階平面図

着工前
1階女子トイレ

着工前
1階女子トイレ

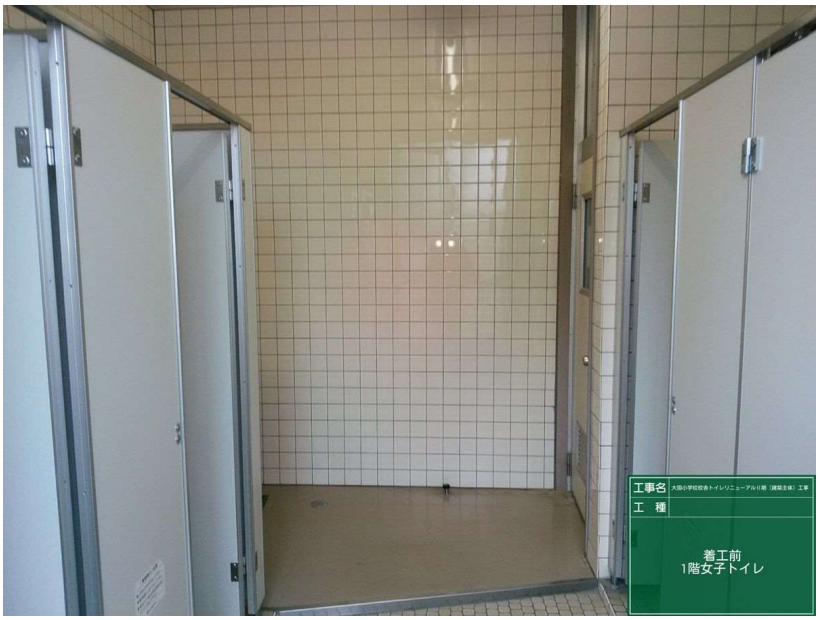

着工前
1階女子トイレ

完成
1階女子トイレ

完成
1階女子トイレ

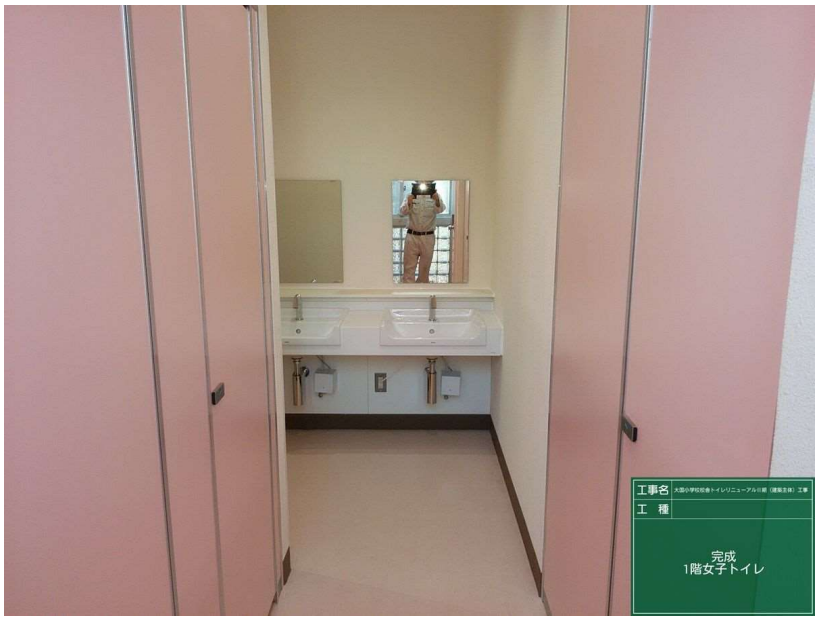

完成
1階女子トイレ

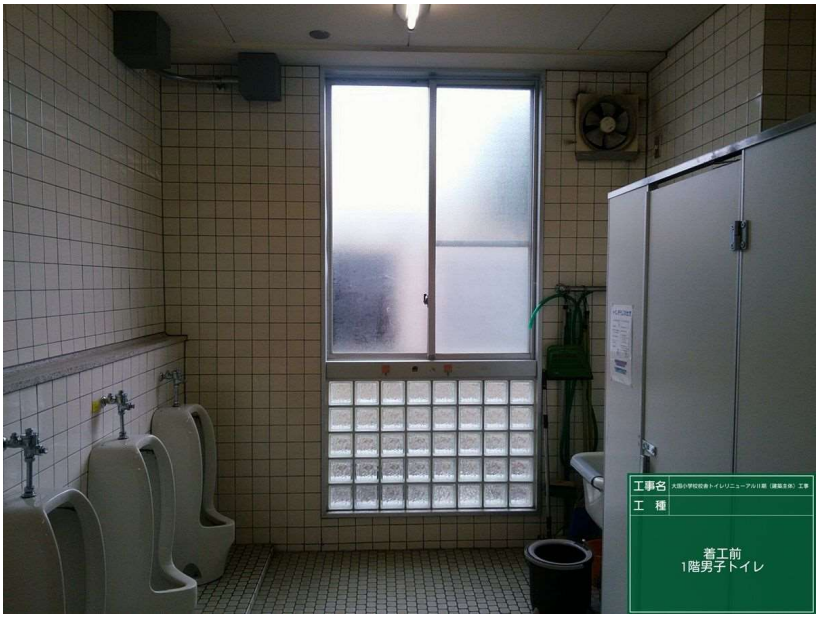

着工前
1階男子トイレ

着工前
1階男子トイレ

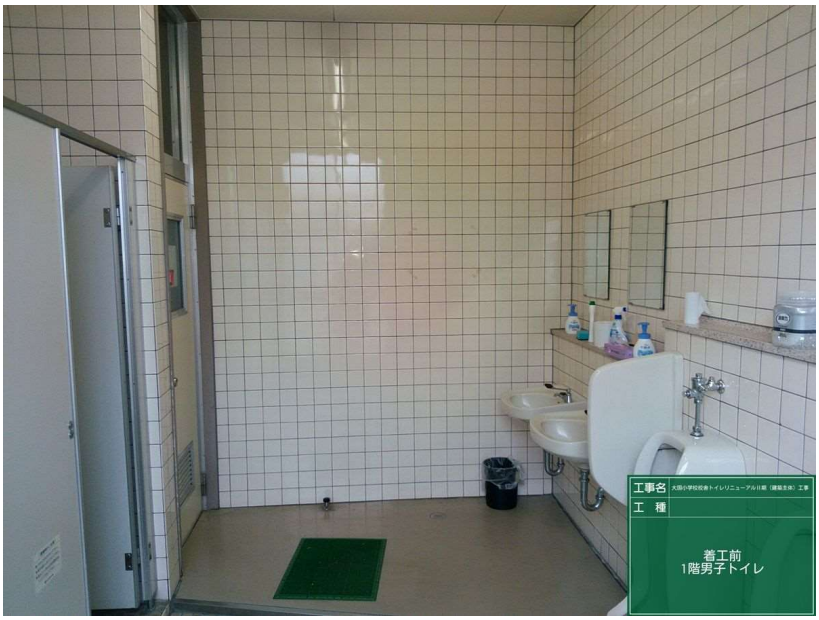

着工前
1階男子トイレ

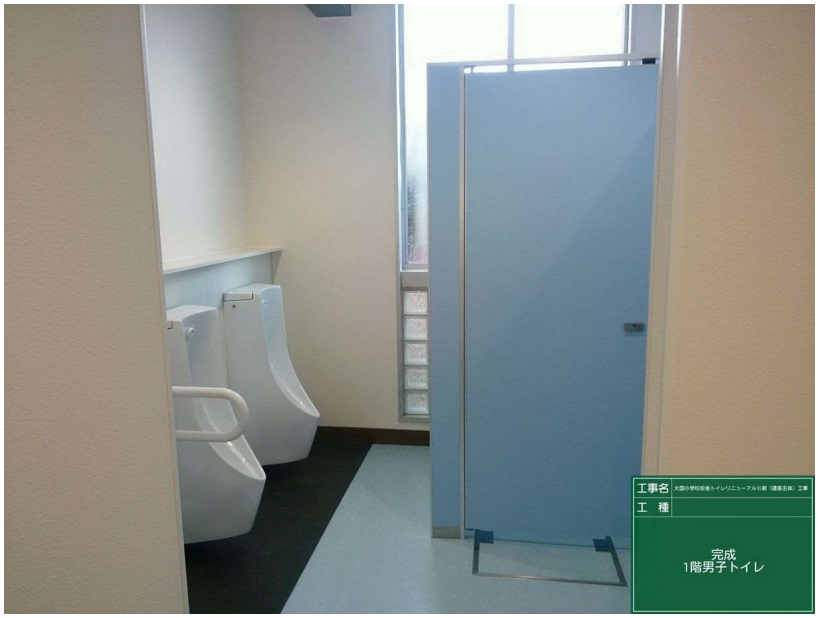

完成
1階男子トイレ

完成
1階男子トイレ

完成
1階男子トイレ

着工前
2階女子トイレ

着工前
2階女子トイレ

着工前
2階女子トイレ

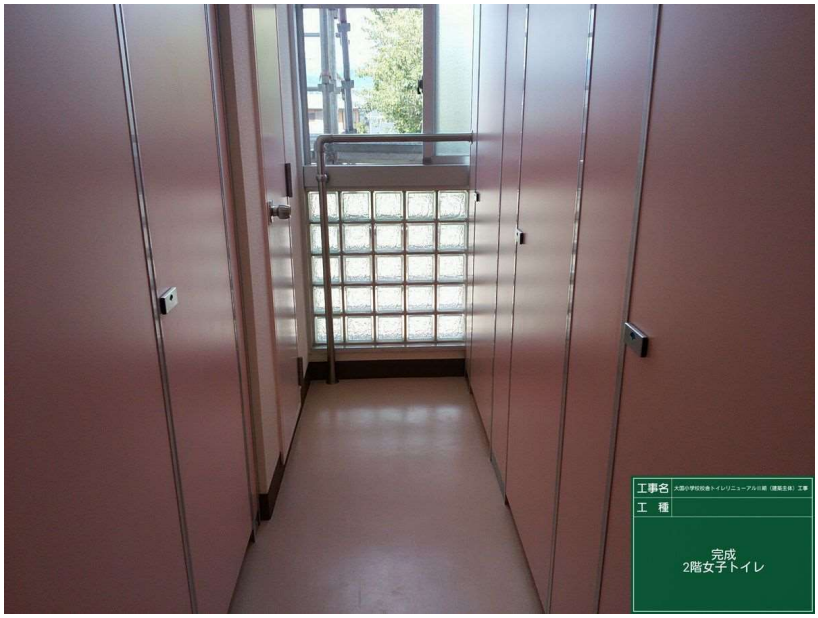

完成
2階女子トイレ

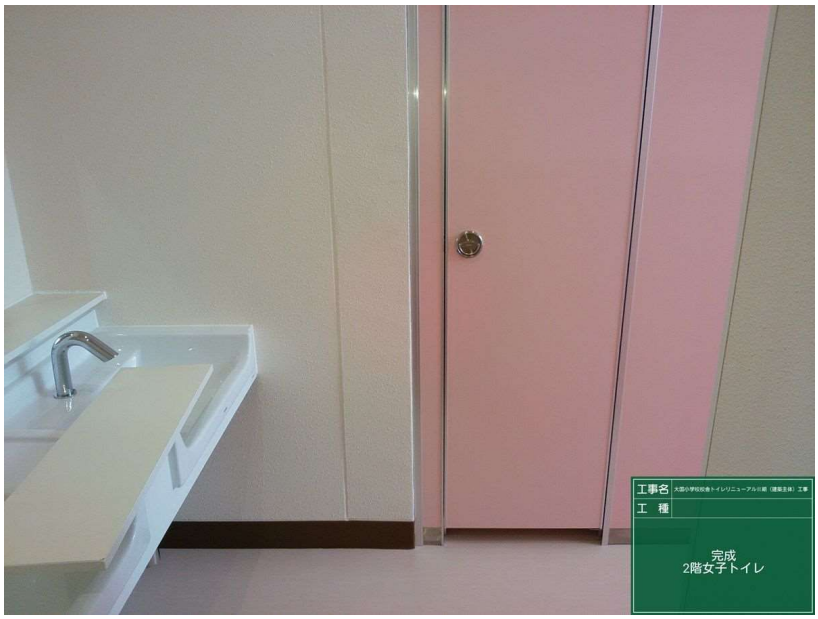

完成
2階女子トイレ

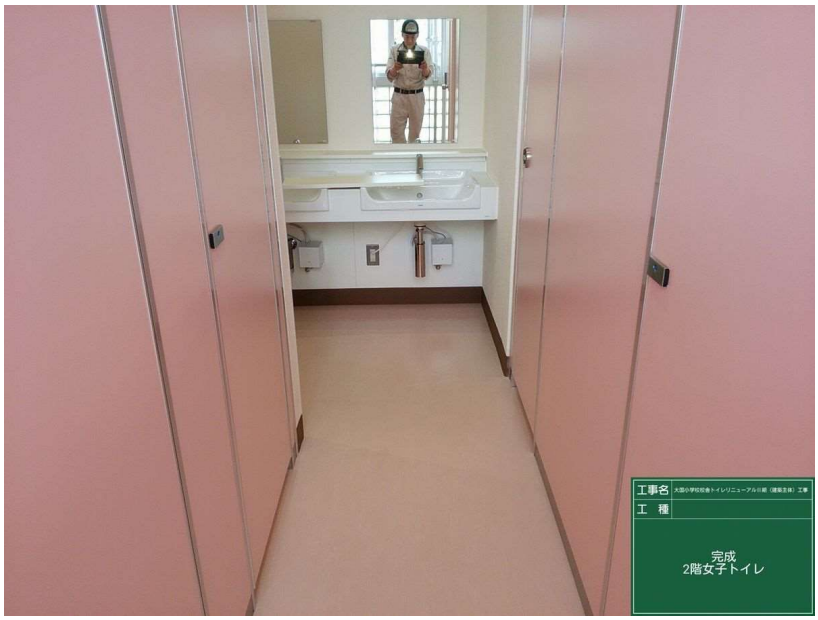

完成
2階女子トイレ

着工前
2階男子トイレ

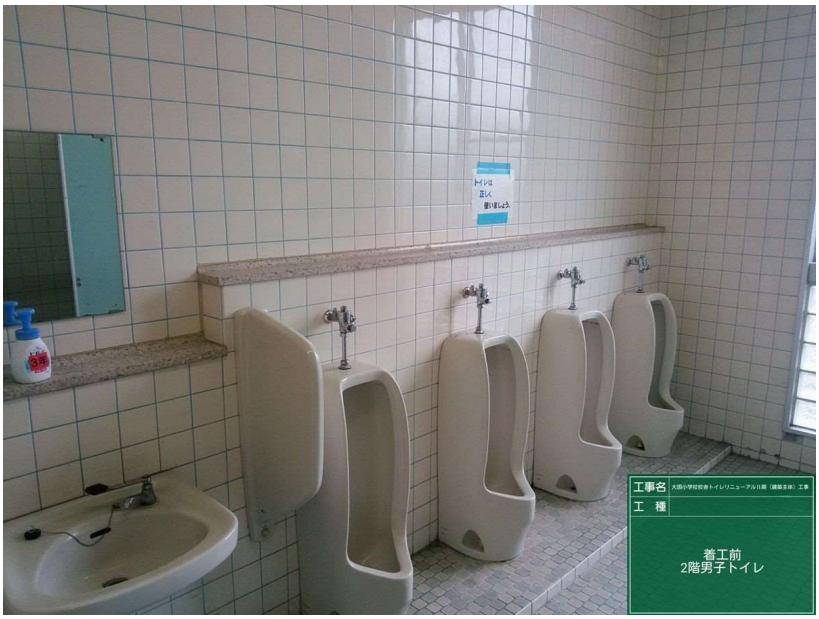

着工前
2階男子トイレ

着工前
2階男子トイレ

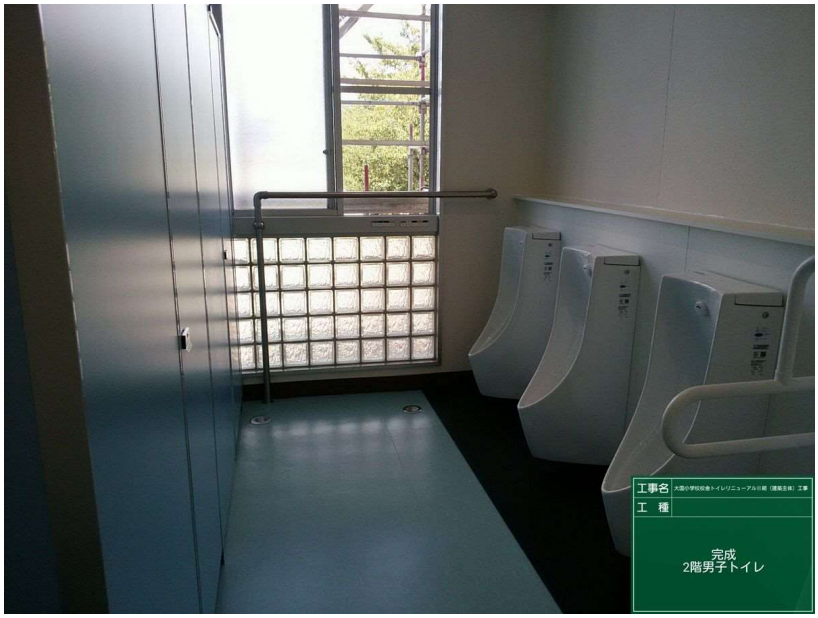

完成
2階男子トイレ

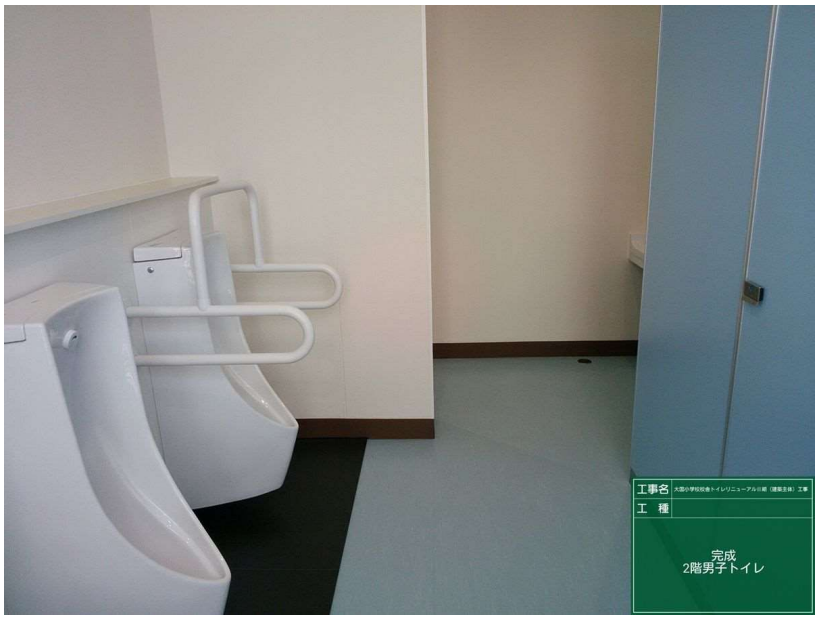

完成
2階男子トイレ

完成
2階男子トイレ

着工前
3階女子トイレ

着工前
3階女子トイレ

着工前
3階女子トイレ

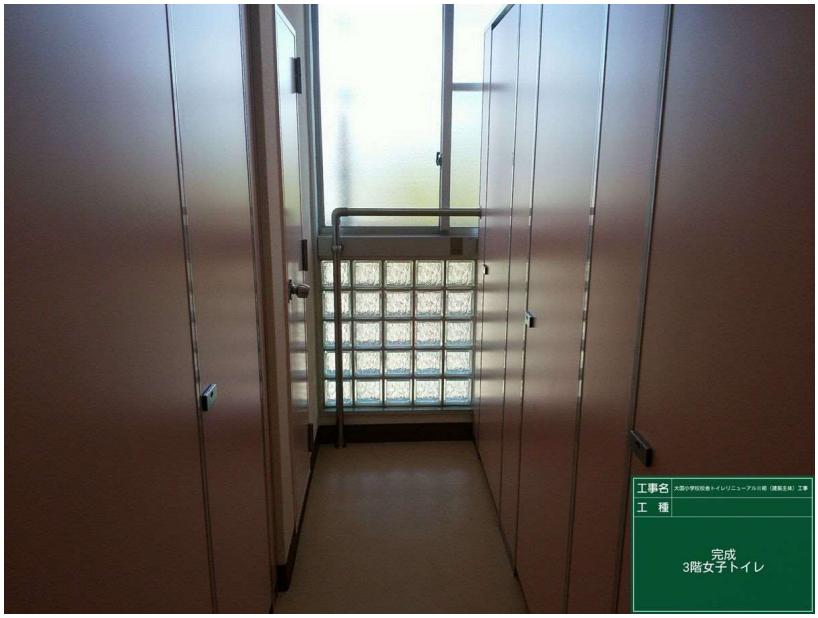

完成
3階女子トイレ

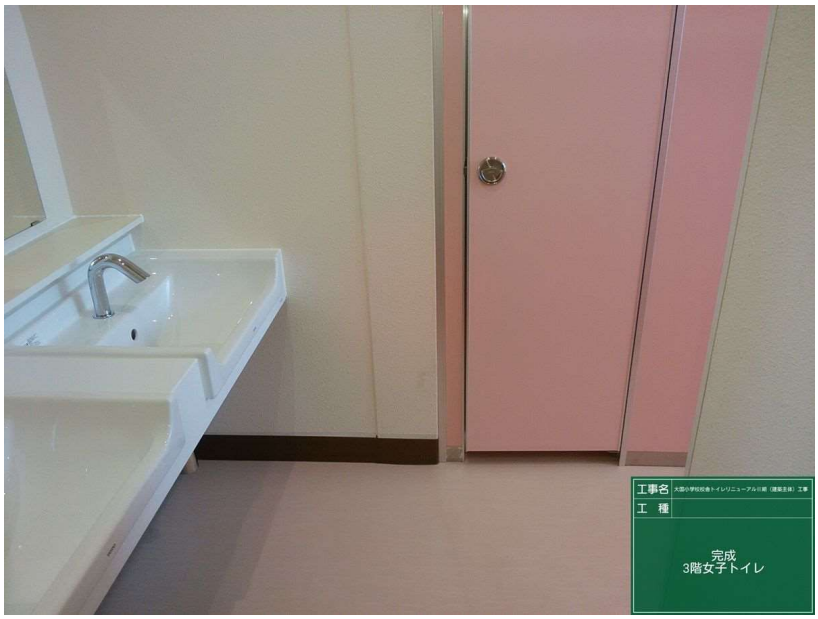

完成
3階女子トイレ

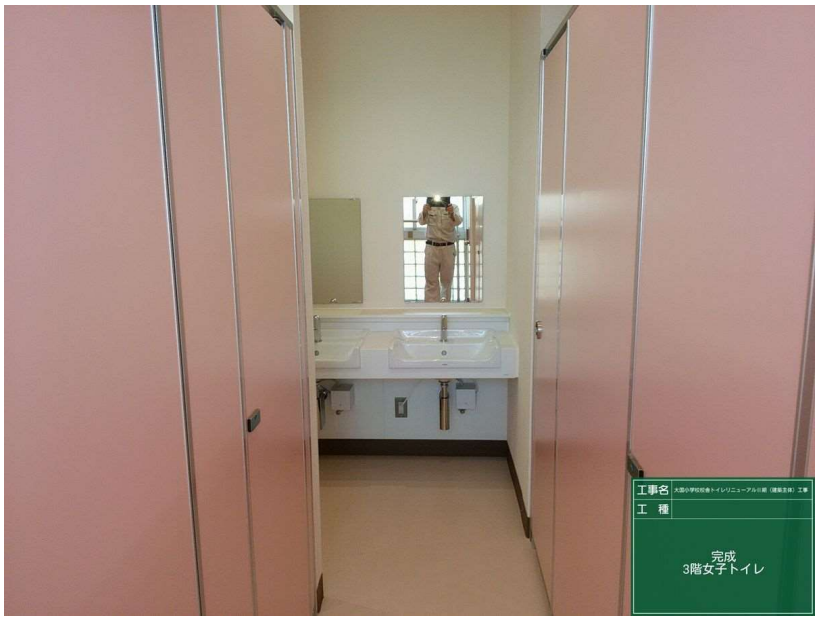

完成
3階女子トイレ

着工前
3階男子トイレ

着工前
3階男子トイレ

着工前
3階男子トイレ

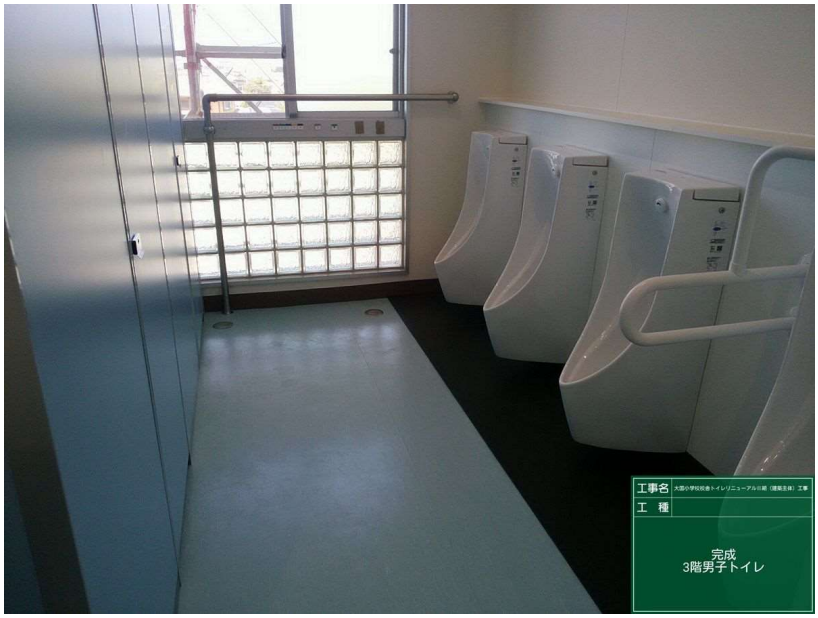

完成
3階男子トイレ

完成
3階男子トイレ

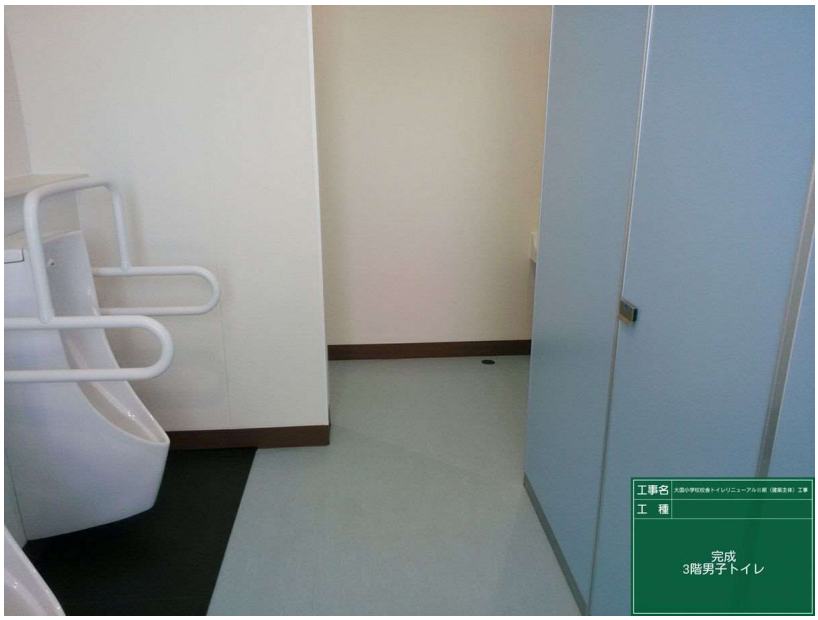

完成
3階男子トイレ

着工前
1階廊下

着工前
1階廊下

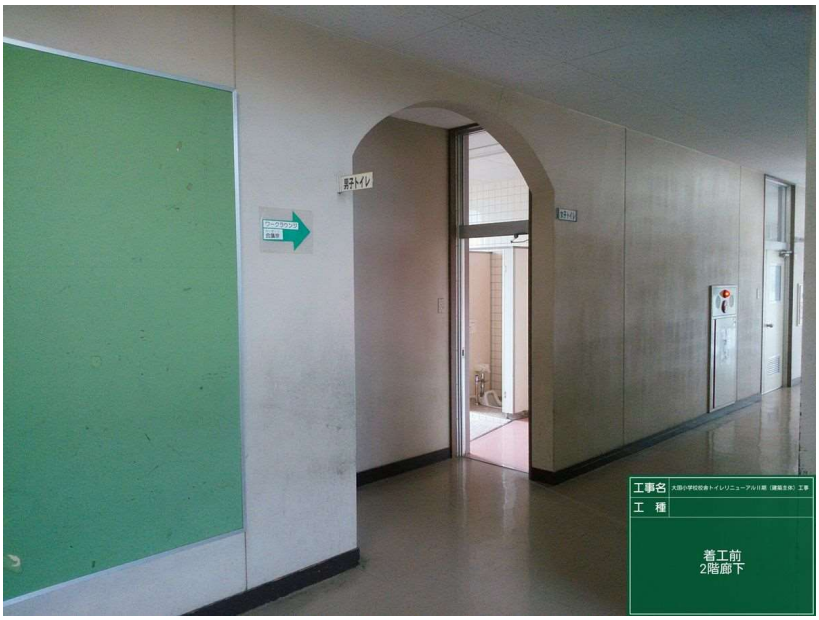

着工前
2階廊下

工種：

完成
1階廊下

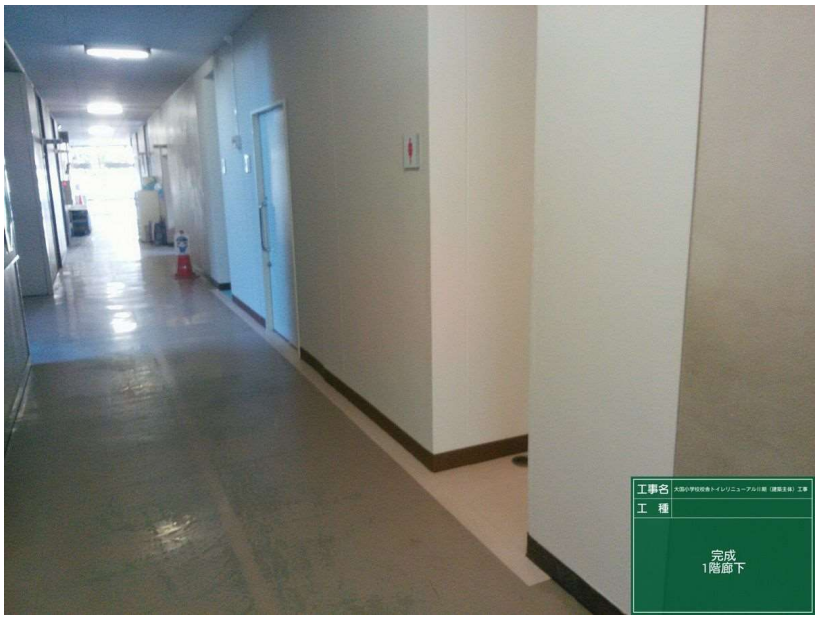

工種：

完成
1階廊下

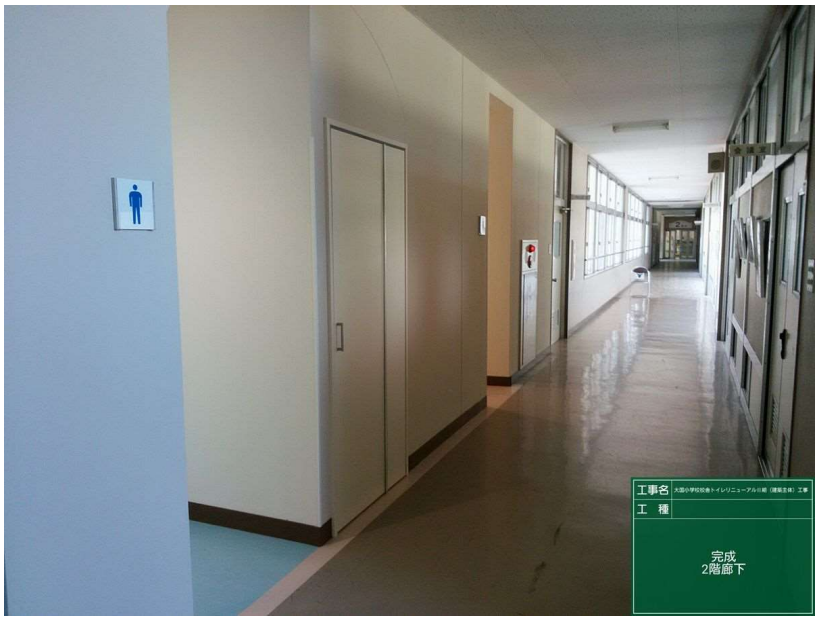

工種：

完成
2階廊下

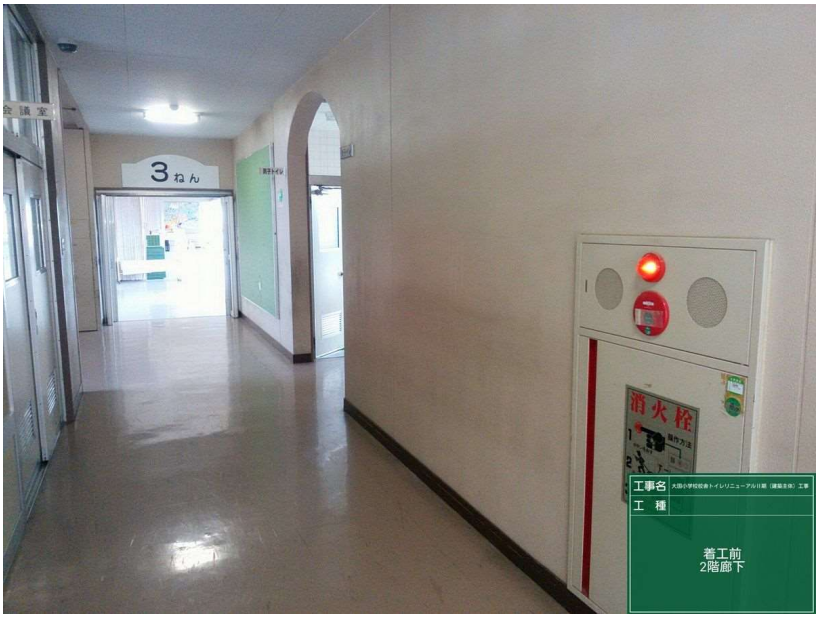

着工前
2階廊下

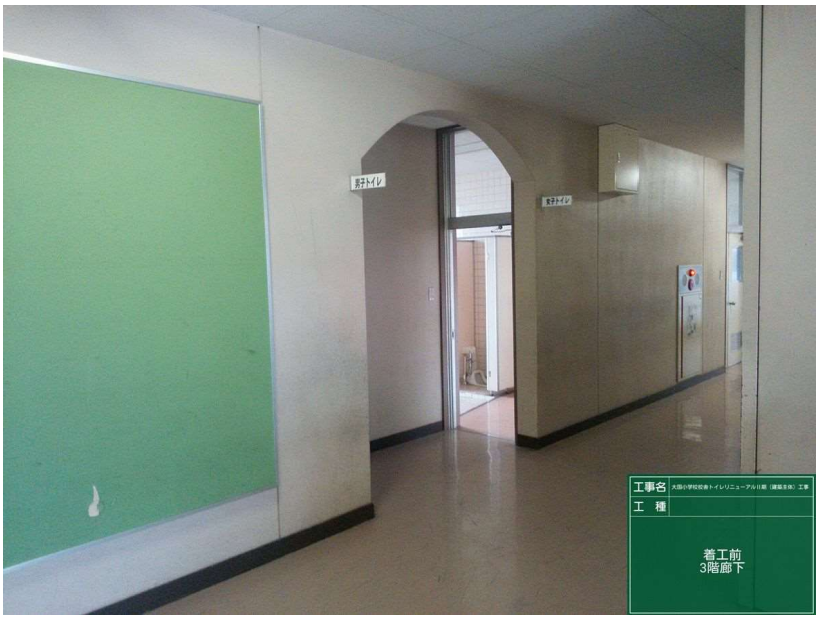

着工前
3階廊下

着工前
3階廊下

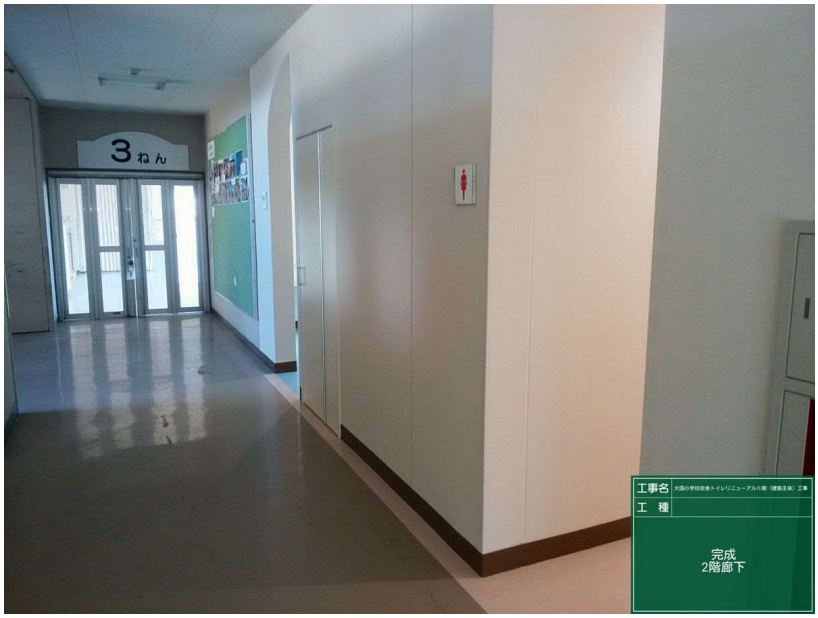

完成
2階廊下

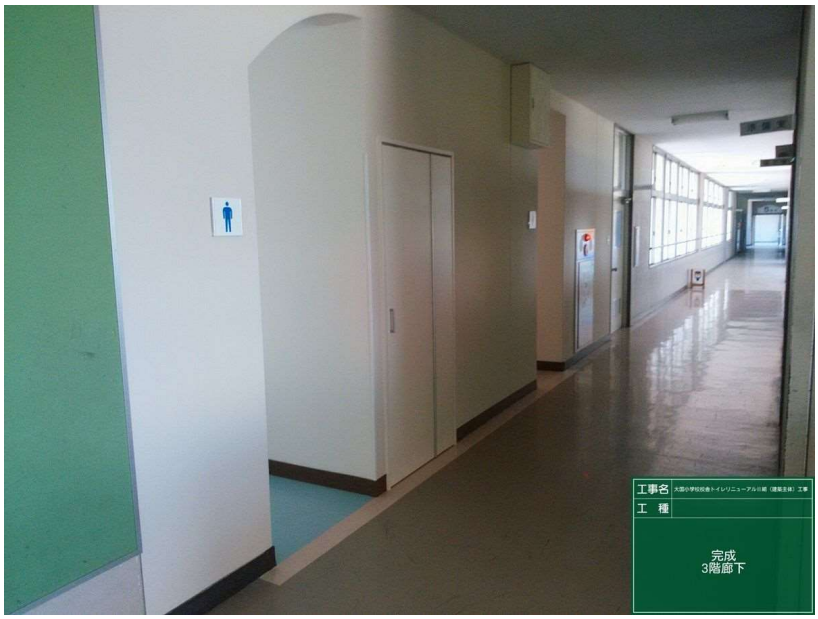

完成
3階廊下

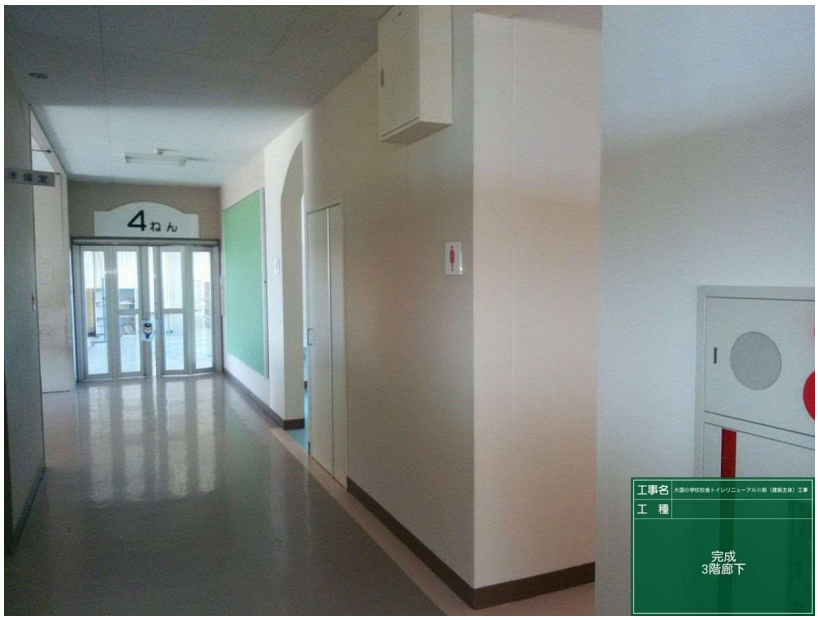

完成
3階廊下

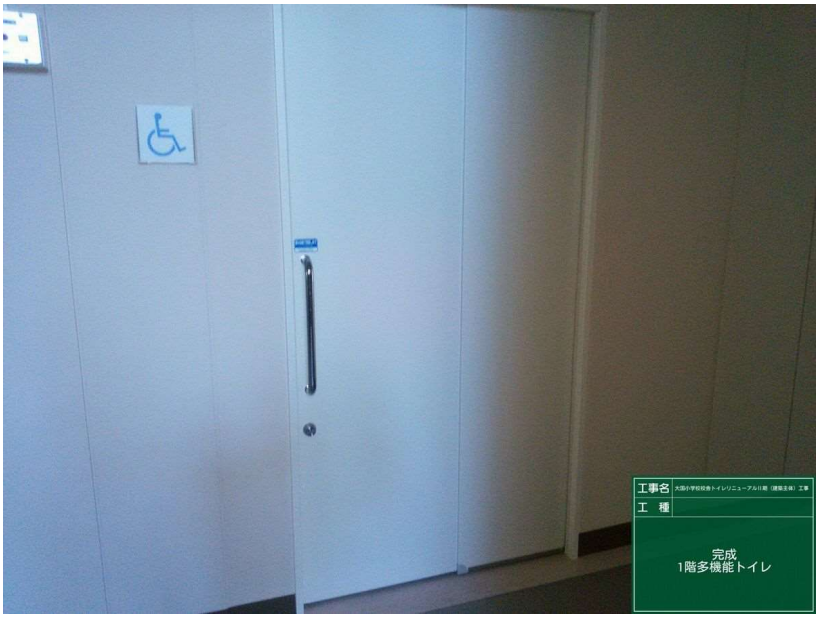

完成
1階多機能トイレ

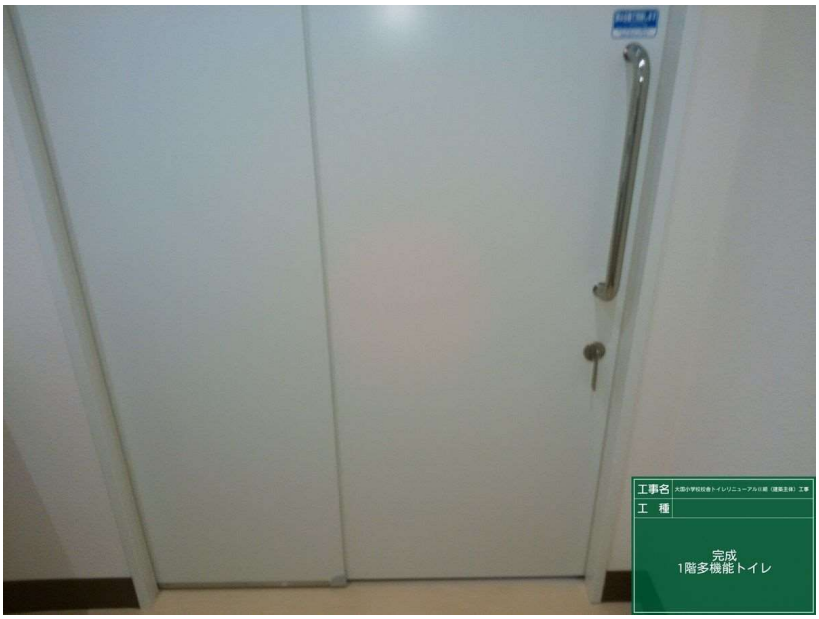

完成
1階多機能トイレ

完成
1階多機能トイレ

令和４年度

北中学校校庭整備工事

着工前

完　成

運動場　東側から西側を望む

着工前

完　成

テニスコート　東側から西側を望む

着工前

完　成

運動場　西側

着工前

完　成

運動場　西側から東側を望む

着工前

完　成

運動場　バレボールコート

着工前

完　成

運動場　部室前

写真区分:施工状況写真
工種:校庭舗装工
種別:路盤工
写真タイトル:路盤工　C−40　敷均し・締固め転圧
撮影箇所:運動場

写真区分:施工状況写真
工種:校庭舗装工
種別:路盤工
写真タイトル:路盤工　C−40　敷均し・締固め転圧
撮影箇所:運動場

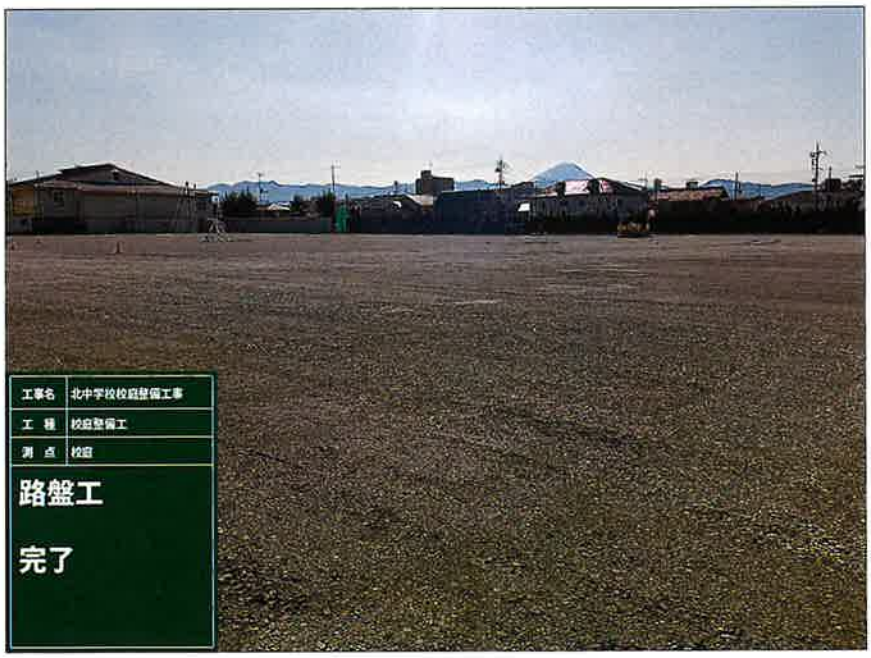

写真区分:施工状況写真
工種:校庭舗装工
種別:路盤工
写真タイトル:路盤工　完了
撮影箇所:運動場

写真区分:施工状況写真
工種:校庭舗装工
種別:表層工
写真タイトル:表層工　火山砂2mmアンダー改良焼土　敷均し・締固め転圧
撮影箇所:運動場

写真区分:施工状況写真
工種:校庭舗装工
種別:表層工
写真タイトル:表層工　火山砂2mmアンダー改良焼土　敷均し・締固め転圧
撮影箇所:運動場

写真区分:施工状況写真
工種:校庭舗装工
種別:表層工
写真タイトル:表層工　火山砂2mmアンダー改良焼土　敷均し・締固め転圧
撮影箇所:運動場

小中学校老朽化リニューアル事業　整備実績（H26～）

	年度	学校名	備考
	H26年度	―	実施設計のみ
過去の計画期間	H27年度	新紺屋小学校校舎、羽黒小学校校舎Ⅰ期、 伊勢小学校校舎Ⅰ期、善誘館小学校屋内運動場、 南中学校校舎Ⅰ期、城南中学校校舎Ⅰ期	国庫補助採択により、 事業実施
	H28年度	玉諸小学校校舎、中道南小学校校舎、 羽黒小学校校舎Ⅱ期、伊勢小学校校舎Ⅱ期、 里垣小学校校舎Ⅰ期、新田小学校屋内運動場、 南中学校校舎Ⅱ期、城南中学校校舎Ⅱ期	国庫補助未採択により、 市単独費で事業実施
	H29年度	里垣小学校校舎Ⅱ期、湯田小学校校舎Ⅰ期、 国母小学校校舎Ⅰ期、新田小学校校舎Ⅰ期、 貢川小学校校舎、大里小学校校舎、 里垣小学校屋内運動場、西中学校校舎Ⅰ期、 南西中学校校舎、南中学校屋内運動場	H28年度一般会計第2次補正予算による国庫補助採択のため、事業費をH28年度からH29年度に繰り越し事業実施
	H30年度	―	国庫補助未採択により、 事業実施せず
	R1年度	湯田小学校校舎トイレ、西中学校校舎トイレⅠ期	国庫補助採択により、事業実施
	R2年度	相川小学校校舎トイレ、国母小学校校舎トイレ、 新田小学校校舎トイレ、東中学校校舎トイレⅠ期、 西中学校校舎トイレⅡ期	R1年度一般会計当初予算追加内定による国庫補助採択のため、事業費をR1年度からR2年度に繰り越し事業実施
	R3年度	千代田小学校校舎トイレ、東中学校校舎トイレⅡ期、 善誘館小学校校庭整備	R2年度一般会計第3次補正予算による国庫補助採択のため、事業費をR2年度からR3年度に繰り越し事業実施
今回施設整備計画期間	R4年度	湯田小学校校舎Ⅱ期	R3年度一般会計補正予算による国庫補助採択のため、事業費をR3年度からR4年度に繰り越し事業実施 （湯田小学校、国母小学校、新田小学校、西中学校校舎Ⅱ期は、H29年度にⅠ期工事を行ったもの）
		国母小学校校舎Ⅱ期	
		新田小学校校舎Ⅱ期	
		西中学校校舎Ⅱ期	
		大国小学校校舎トイレⅠ期	
		上条中学校校舎トイレⅠ期	
		北中学校校庭整備	
	R5年度	大国小学校校舎トイレⅡ期	R4年度一般会計第2次補正予算による国庫補助採択のため、事業費をR4年度からR5年度に繰り越し事業実施
		上条中学校校舎トイレⅡ期	
		北東中学校校舎トイレⅠ期	
		大里小学校校庭整備	