

詳細図 S=1:20

一般部
許容応力度
鉄筋 $f_t = 2000 \text{ N/mm}^2$ SD30
 $f_c = 1600 \text{ N/mm}^2$ SR24
コンクリート
基礎 $f_c = 70 \text{ N/mm}^2$
柱 $f_c = 210 \text{ N/mm}^2$ の土
梁 $f_c = 60 \text{ N/mm}^2$
床 $f_c = 180 \text{ N/mm}^2$ の土

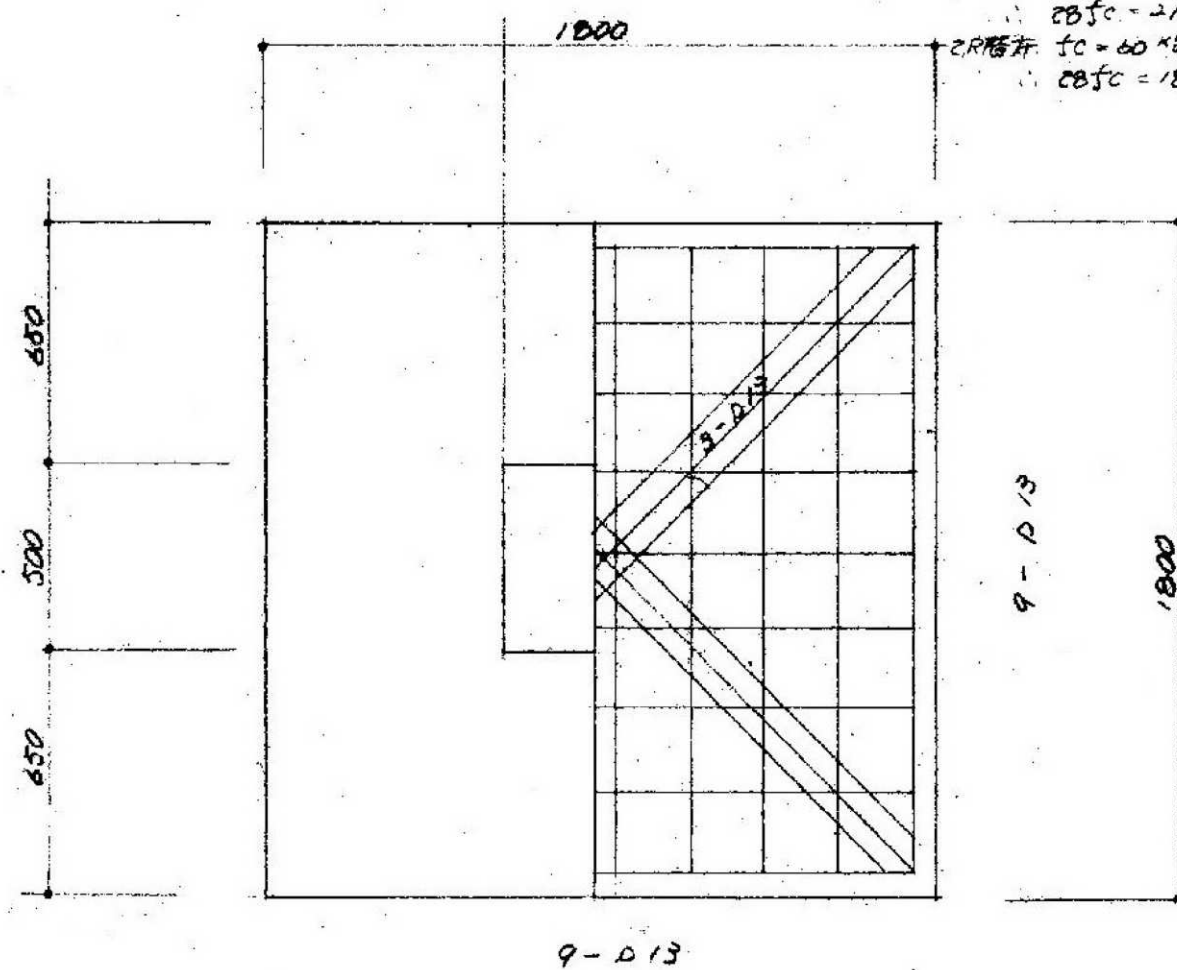

F1 配筋詳細 S=1:20

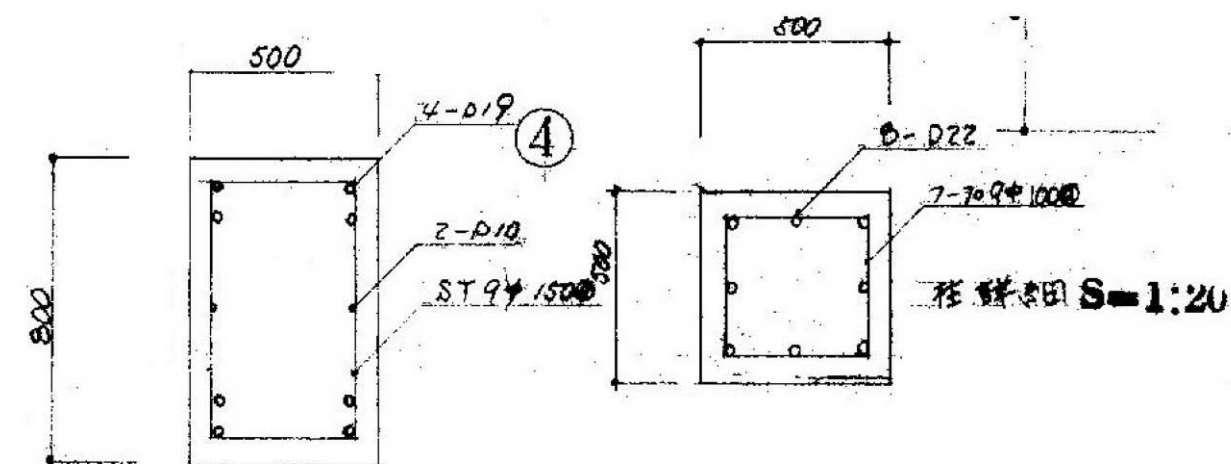

柱中梁詳細 S=1:20

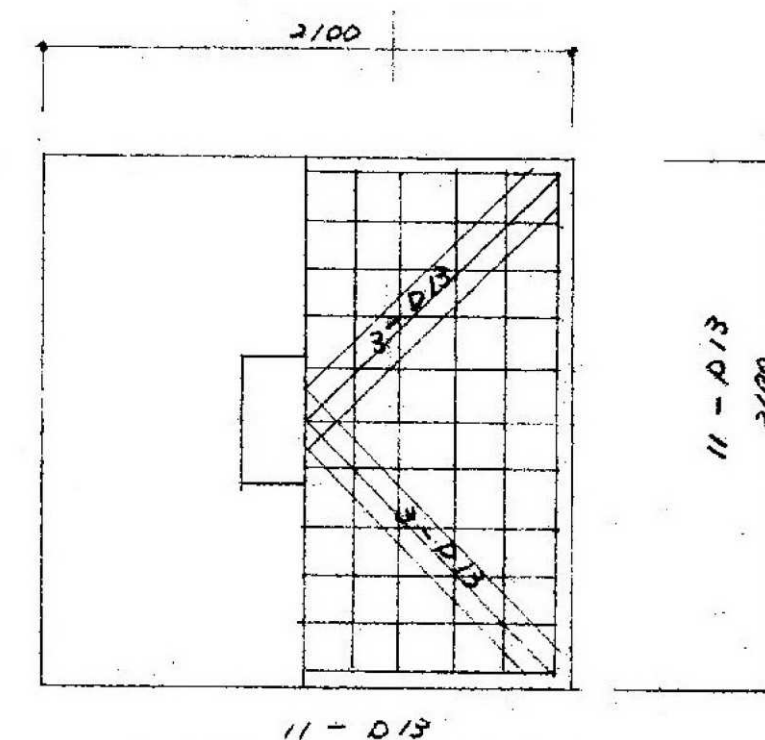

F2 配筋詳細 S=1:30

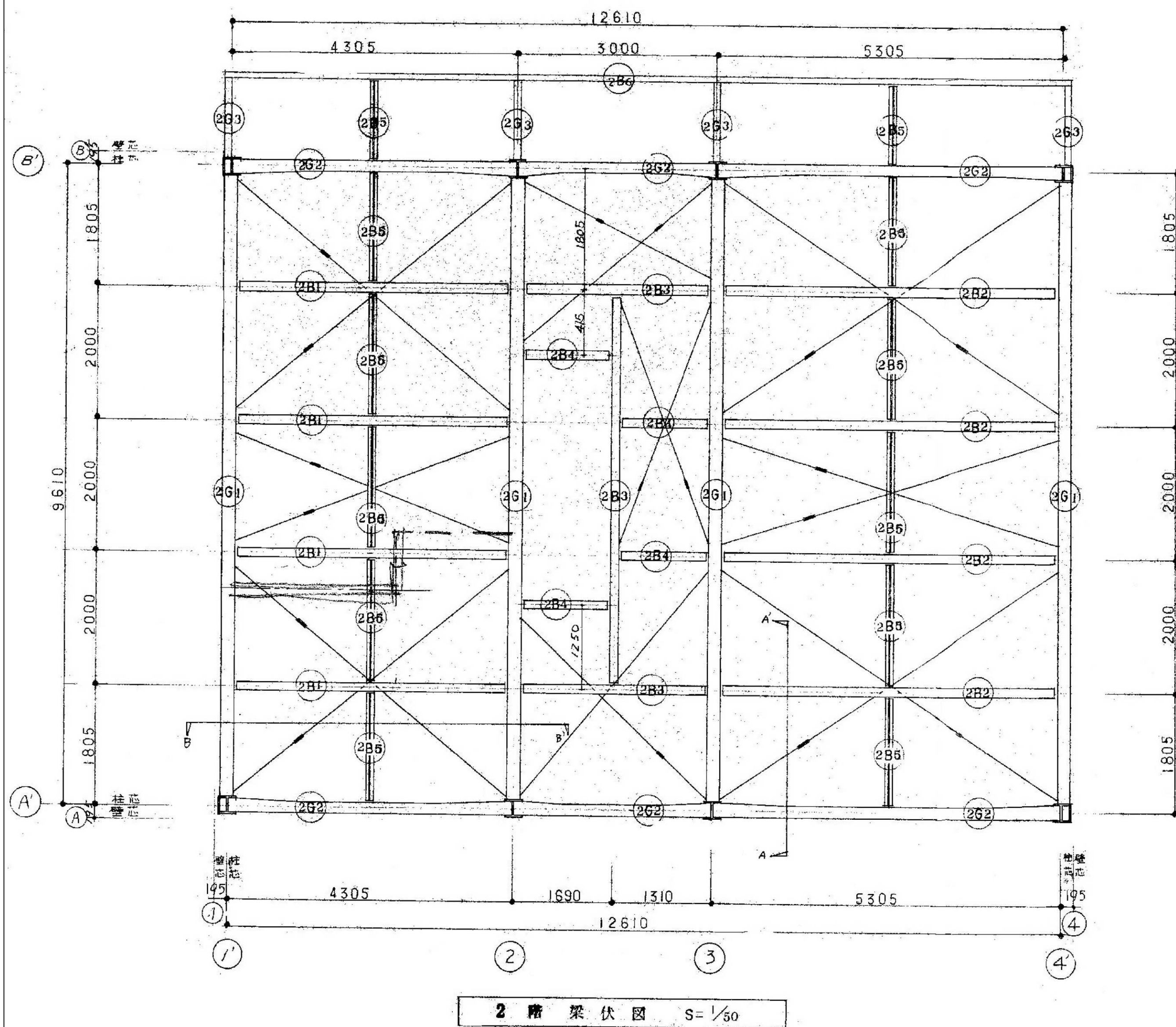

		H	B	t ₁	t ₂
2G1	H	450	200	9	14
2G2	H	350	175	7	11
2G3	H	175	90	5	8
2B1	H	250	125	6	9
2B2	H	250	125	6	9
2B3	H	250	125	6	9
2B4	H	150	75	5	7
2B5	2C	100	50	20	23
C	H	250	250	9	14
2B6	C	200	75	25	4.5

梁柱リスト

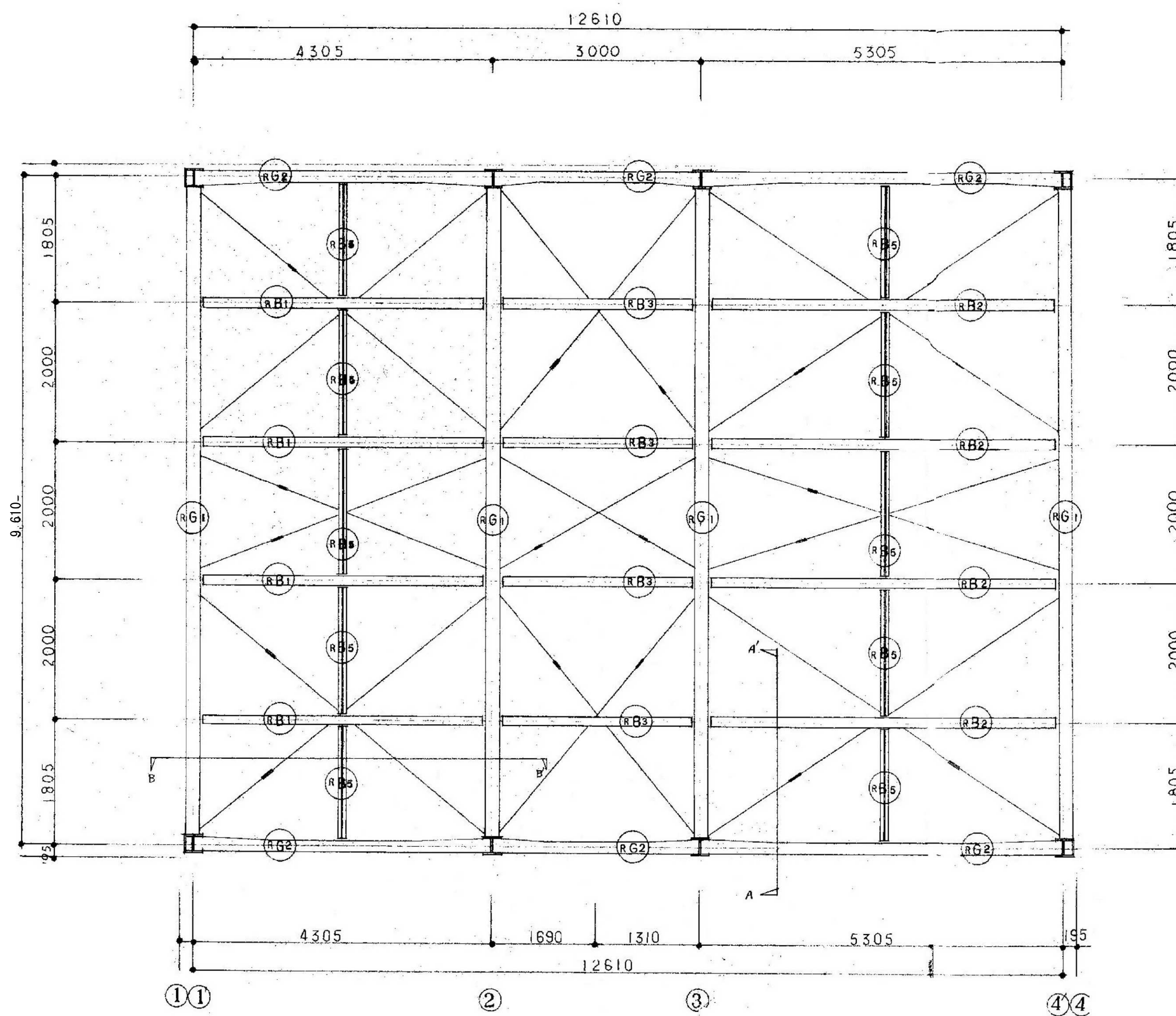

屋階 梁 伏 図 S=1/50

		H	B	t ₁	t ₂
RG1	H	400	200	8	13
RG2	H	250	125	6	9
RB1	H	200	100	5.5	8
RB2	H	250	125	6	9
RB3	H	150	75	5	7
RB5	2C	100	50	20	2.3
C	H	250 2R 232x6	250	9	14

梁 柱 リ ス ト

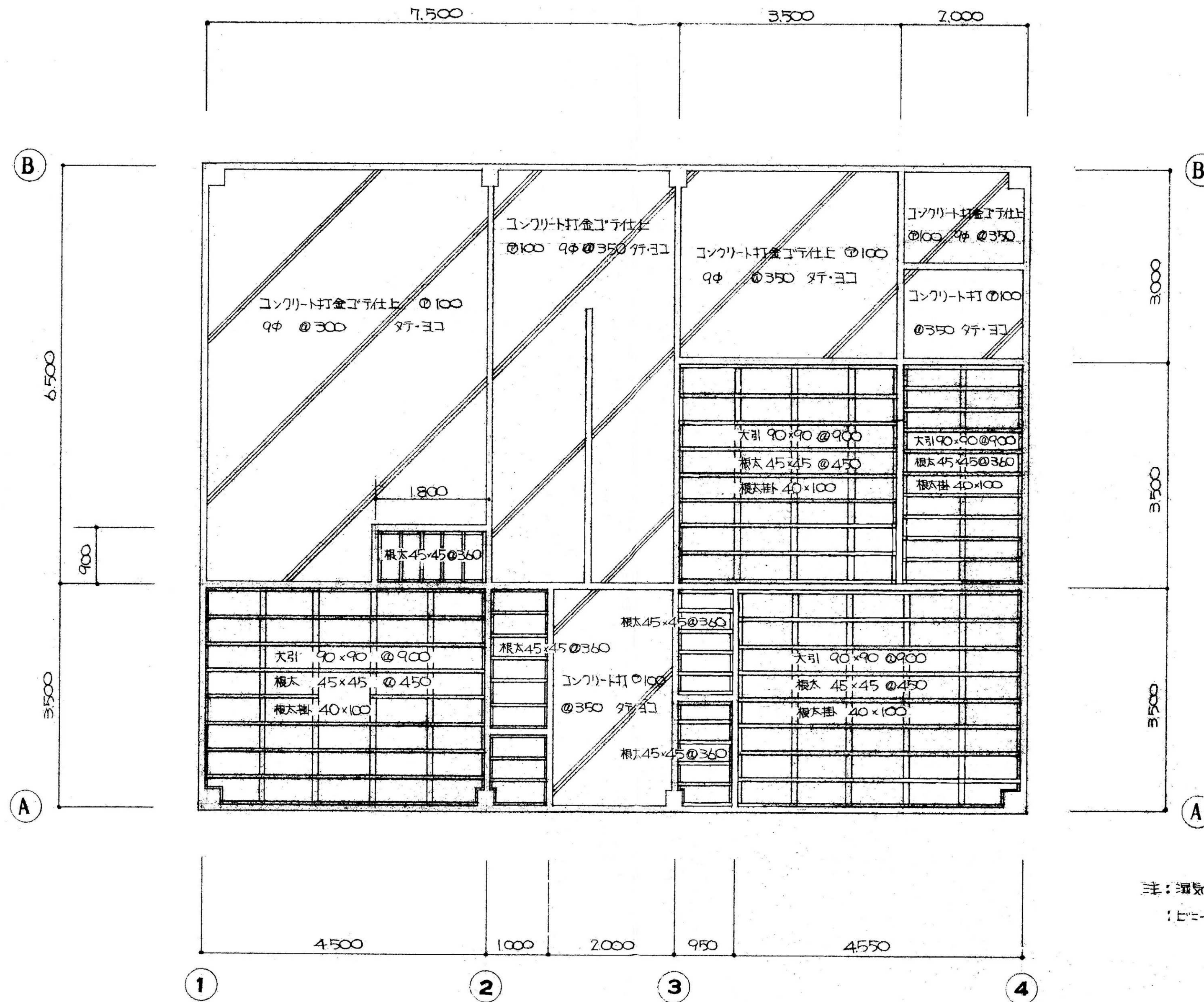

注：湿気止×コンクリート ⑦75 無断
！ビニールシート ⑦0.1%

床 伏 図 S=1:50

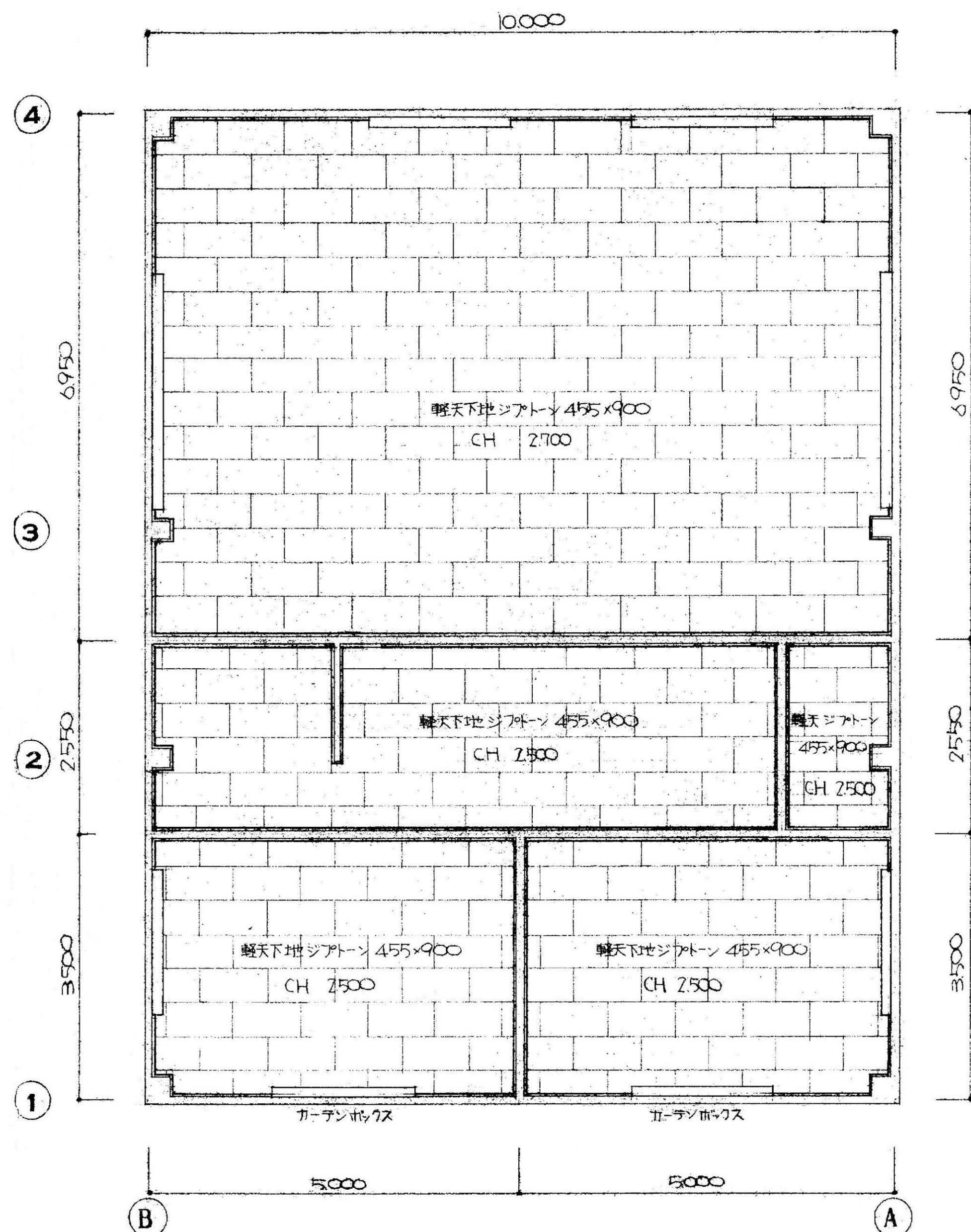
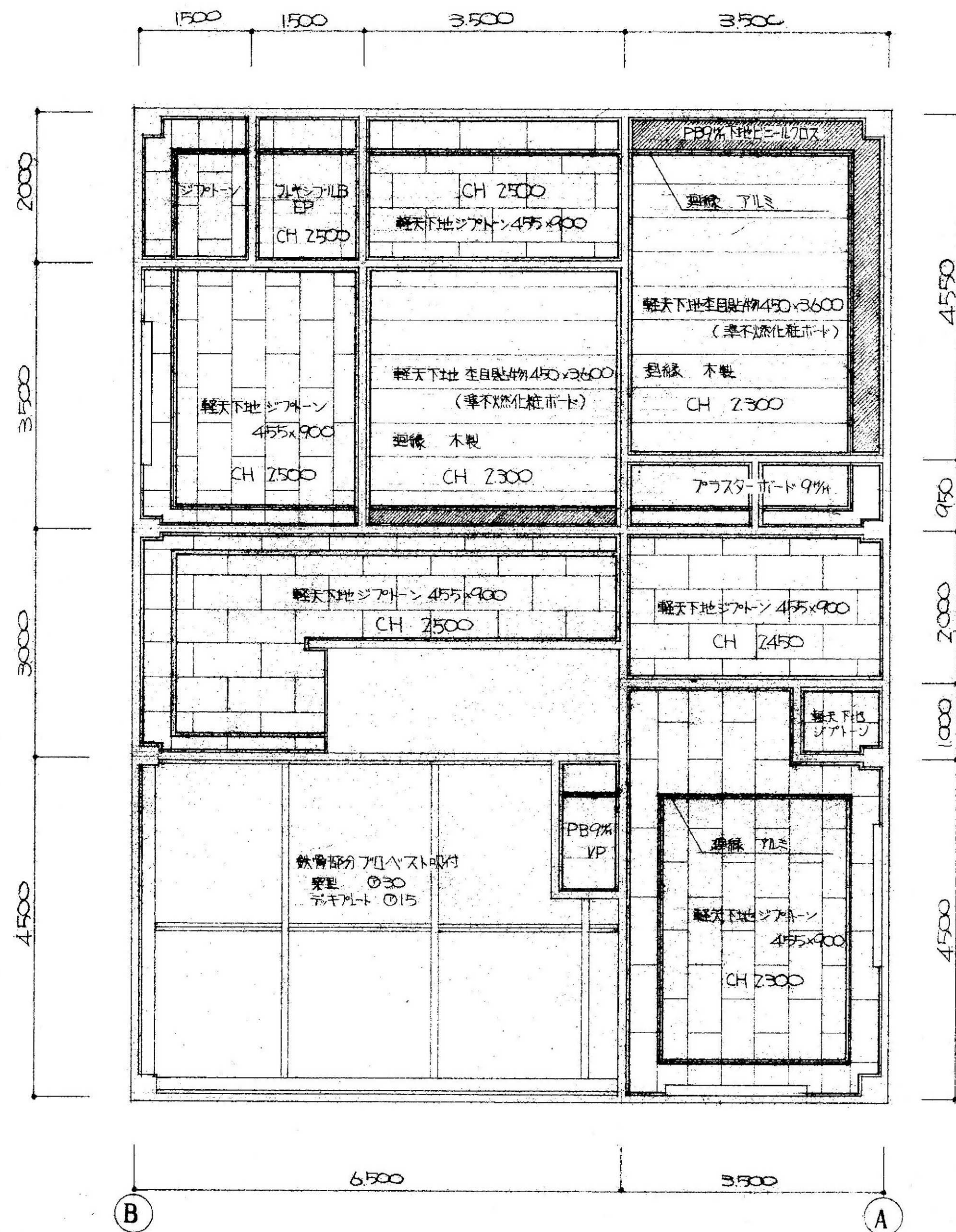

注：特記なき図線は塩上製とする（F16, 17）
カーテンボックスはアルミ製とする（B1FM, C2FM）

摘 要	月 日		<div></div> <div>株式会社 イ ズ</div> <div>一級建築士 長田 孝三 第123273号</div> <div>一級建築士事務所 第1- 031039号</div> <div>E-mail : esse@coral.plala.or.jp</div> <div>甲府市飯田4丁目7-14</div> <div>F A X 055 (226) 5727</div>	管理建築士	検図者	設計者	担当者	工事名称			図面番号
							干塚分団本部拠点施設解体工事			K - 17	
							作 製	令和 6 年 12 月 20 日			

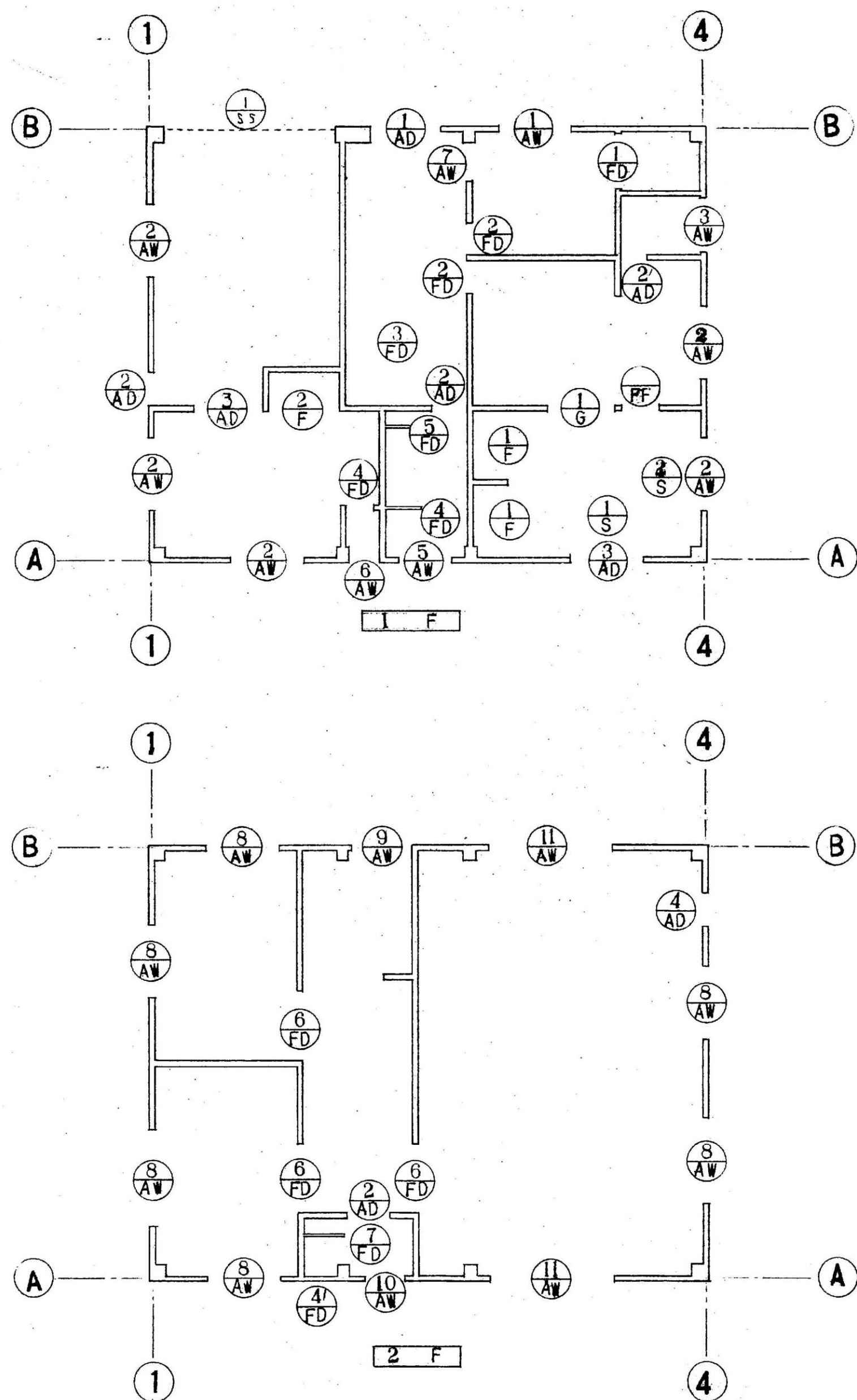

建具リストキープソ

記号	1 AW	2 AW
型状		
場所	1階事務室北	和室A 詰所 卓庫
ヶ所	1ヶ所	5ヶ所
材料	アルミ合金	アルミ合金
金具	引手フレスト亜鉛タヤカスト	引手フレスト亜鉛タヤカスト
硝子	型網入6.8	型網入6.8
備考	網戸付	網戸付 (卓庫除く)
番号	3 AW	4 AW
型状		
場所	1階浴室面	1階石所
ヶ所	1ヶ所	1ヶ所
材料	アルミ合金	アルミ合金
金具	引手フレスト亜鉛タヤカスト	引手フレスト亜鉛タヤカスト
硝子	型網入6.8	型網入6.8
備考	網戸付	網戸付
記号	5 AW	6 AW
型状		
場所	1階便所	1階詰所便所南
ヶ所	1ヶ所	1ヶ所
材料	アルミ合金	アルミ合金
金具	引手フレスト亜鉛タヤカスト	引出金具一式
硝子	型網入6.8	型網入6.8
備考	網戸付	水切り 枠内側4方

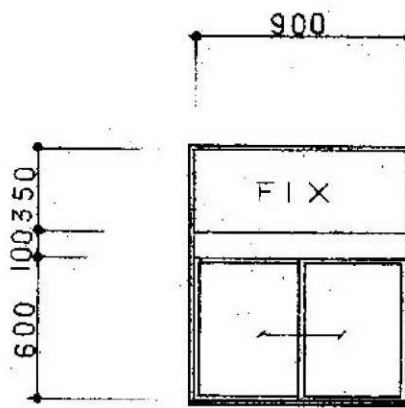
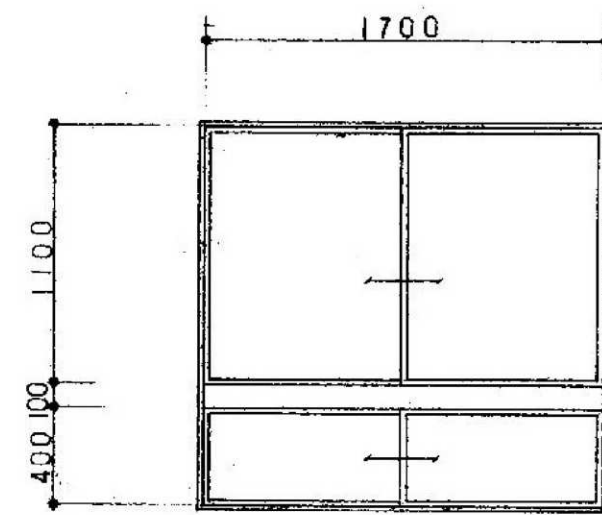
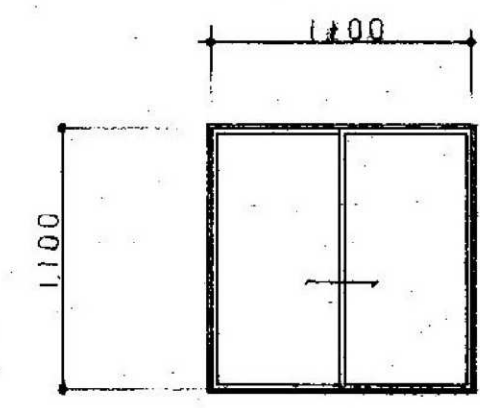
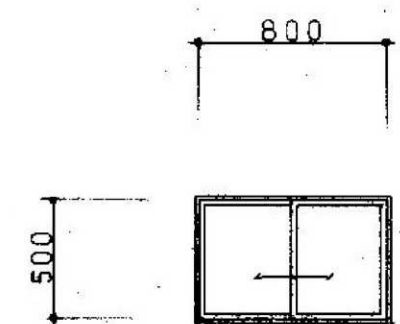
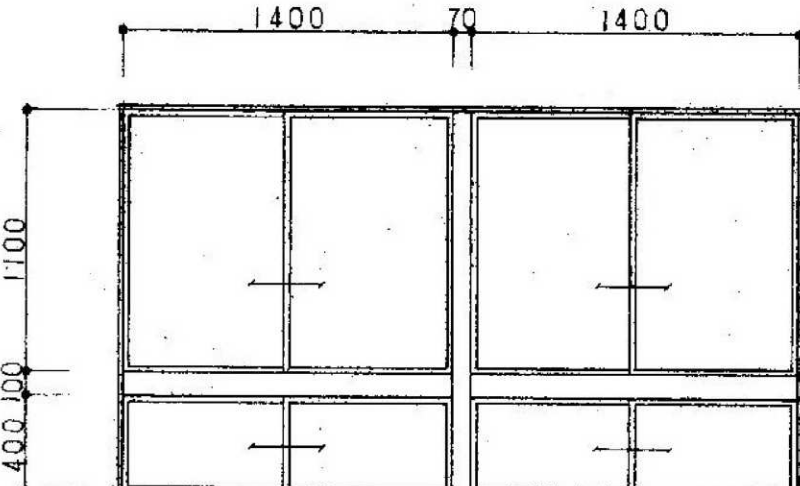
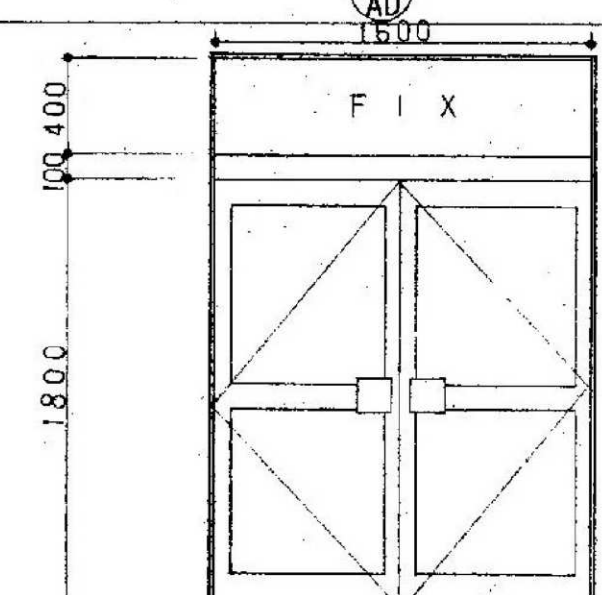
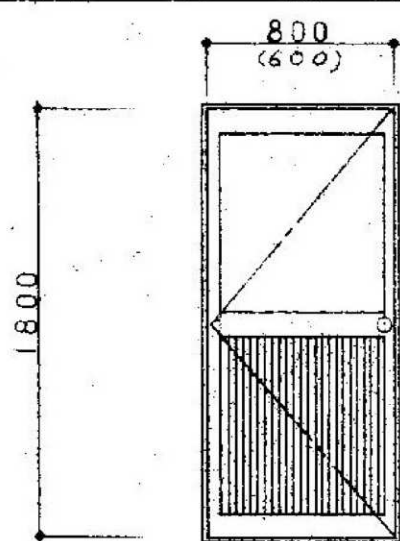
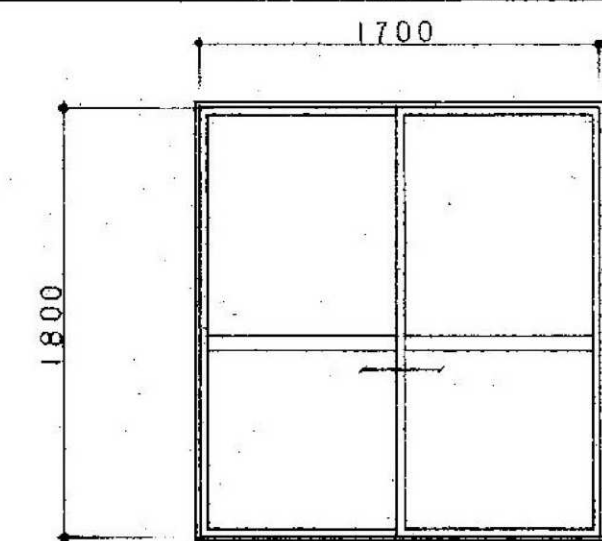
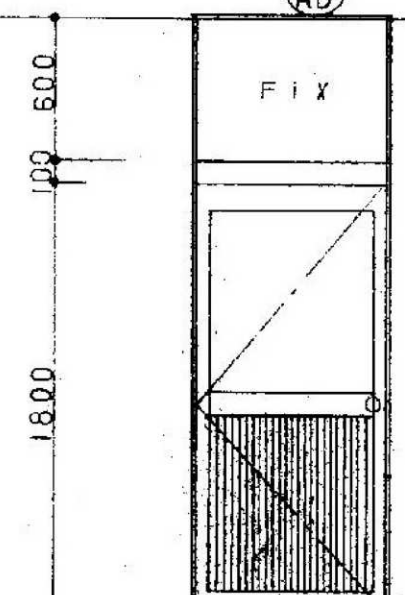
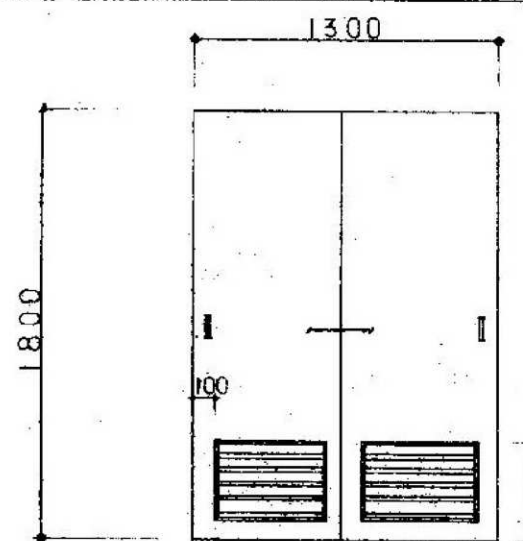
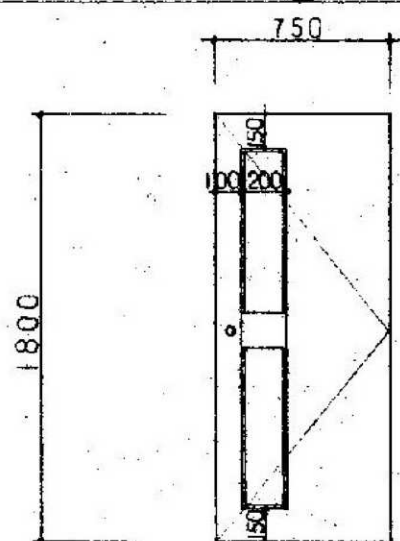
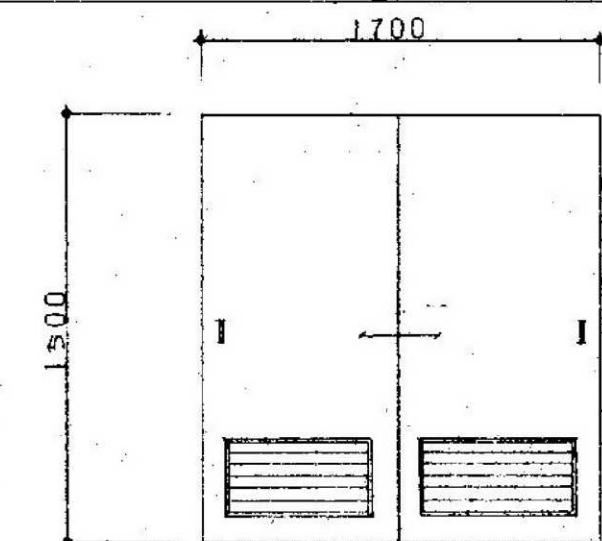
記号	7 AW	8 AW	9 AW	10 AW
型状				
場所	事務室 受付	会議室 ABC	2F 湯沸	2F W.C
型式	引違い	段窓引違い	引違い	引違い
箇所	1ヵ所	6ヵ所	1ヵ所	1ヵ所
材料	アルミ合金	アルミ合金	アルミ合金	アルミ合金
仕上	引手フレスト 亜鉛ダイカスト	引手フレスト 亜鉛ダイカスト	引手フレスト 亜鉛ダイカスト	引手フレスト 亜鉛ダイカスト
金具	L枠内 3 方	精板 内側 4 方 水切	L枠 内側 4 方 水切	永切
硝子	透明 3	透明 網入 6.8	型網入 6.8	型網 6.8
備考		網戸付	網戸付	網戸付
記号	11 AD	1 AD	2 AD (2' AD)	3 AD
型状				
場所	会議室 A	玄関	WC 浴室	和室 A 請所
型式	段窓引違い (2連)	散投ラング付 両面開	片開き	引違い
箇所	2ヵ所	1ヵ所	WC 2 (浴室 1)	2ヵ所
材料	アルミ合金	アルミ合金	アルミ合金	アルミ合金
仕上	引手フレスト 亜鉛ダイカスト	引手フレスト 亜鉛ダイカスト	引手フレスト 亜鉛ダイカスト	引手フレスト 亜鉛ダイカスト
金具	網入 6.8 透明	網入 6.8 透明	網入 6.8 透明	網入 6.8 透明
硝子	網入 6.8 透明	網入 6.8 透明	網入 6.8 透明	網入 6.8 透明
備考				
記号	4 AD	1 FD	2 FD	3 FD
型状				
場所	会議室 A	事務室 昇降機	和室 B 入口 事務室	階段下 物入
型式	片開き	引違い ガラリ	片開き 網付	引違い
箇所	1ヵ所	3ヵ所	2ヵ所	1ヵ所
材料	アルミ合金	木製 フラッシュ (片面化粧合板)	木製 フラッシュ (片面化粧合板)	木製 (片面化粧合板)
仕上	引手フレスト 亜鉛ダイカスト	引手フレスト 亜鉛ダイカスト	引手フレスト 亜鉛ダイカスト	引手フレスト 亜鉛ダイカスト
金具	L枠内 3 方	網入 6.8 透明	網入 6.8 透明	網入 6.8 透明
硝子	網入 6.8 透明	網入 6.8 透明	網入 6.8 透明	網入 6.8 透明
備考				

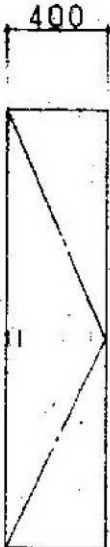
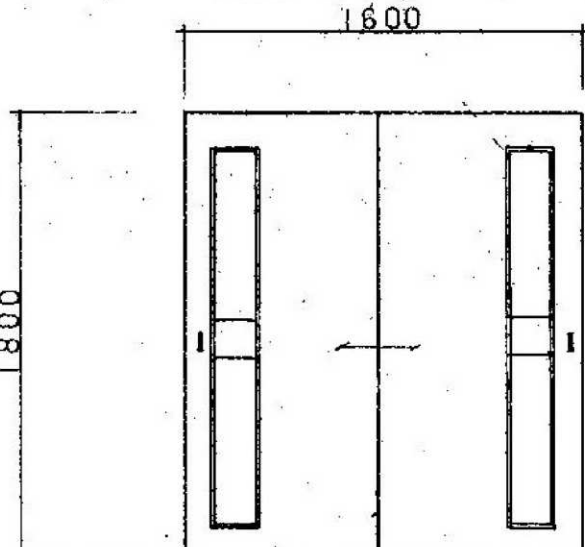
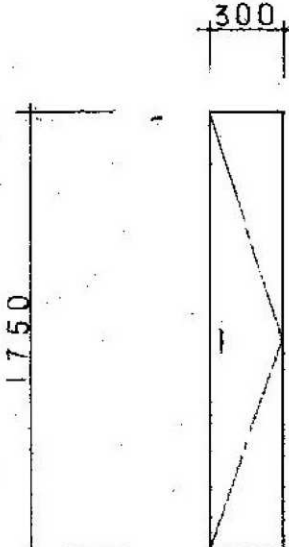
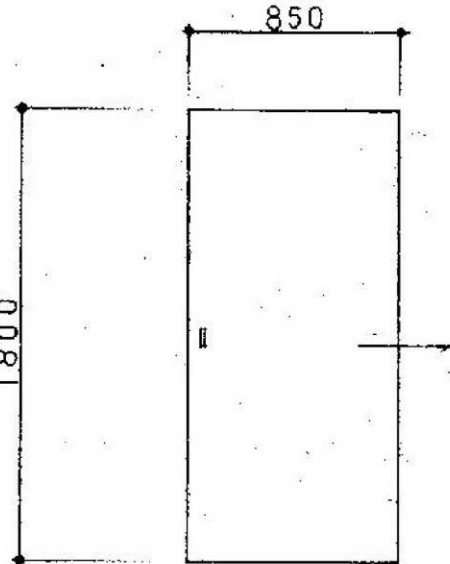
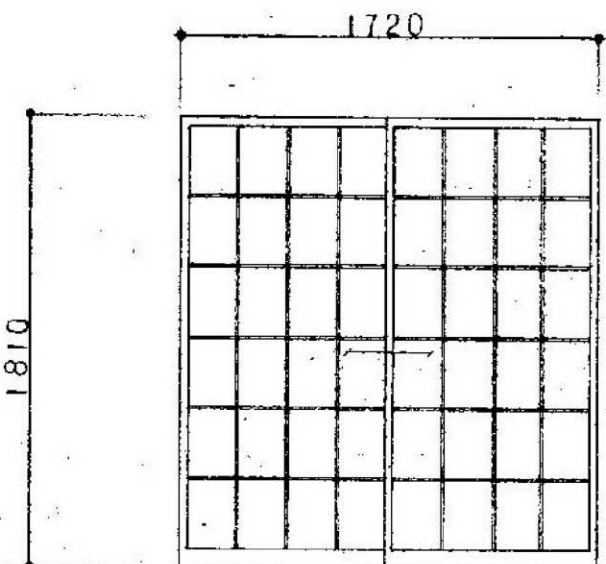
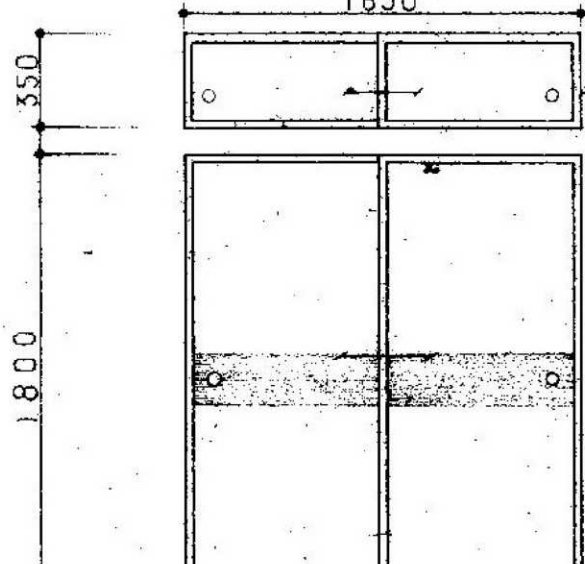
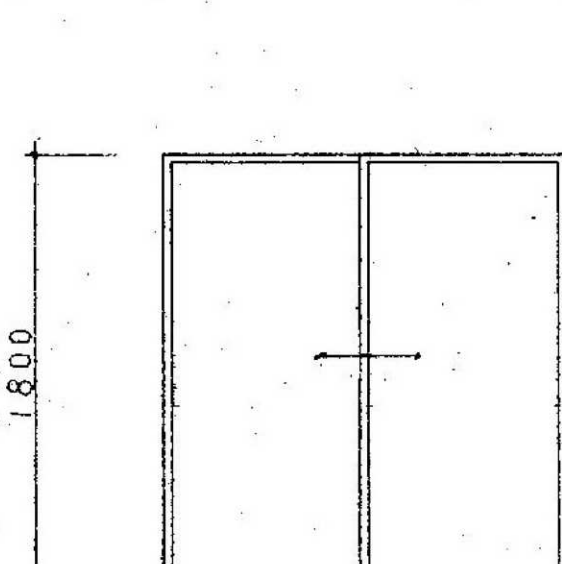
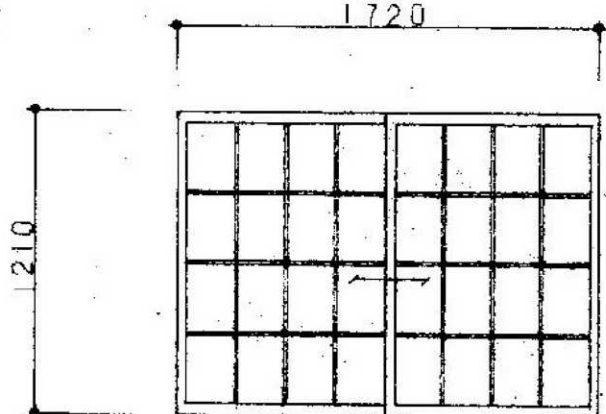
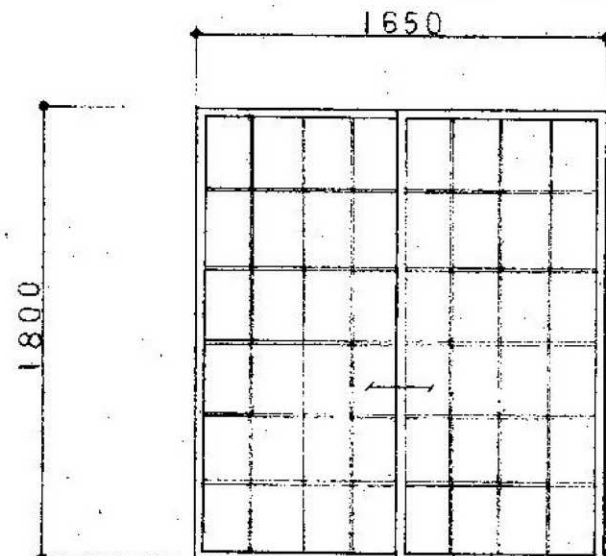
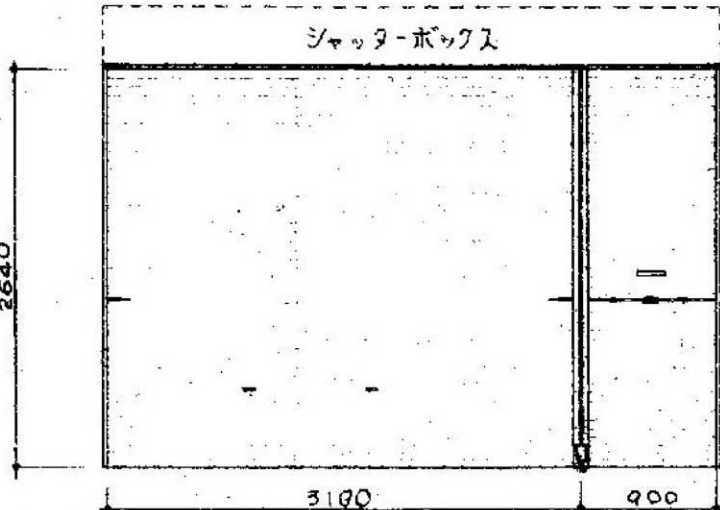
番 号		4 FD		5 FD		6 FD		7 FD	
									
場所	型式	便所	片開きドア(話所側入)	1階便所物入	片開き物入戸	2階会議室入口	引違い額付ドア	2階便所物入	片開きドア
丁所	見込	1ヵ所 (1ヵ所) ドアのみ1ヵ所	40	1ヵ所	40	3ヵ所	30	1ヵ所	40
材料	仕上	化粧合板フラッシュ		化粧合板フラッシュ		化粧合板フラッシュ			
金具		ラバトリ・センジ、取手、キャッチ錠、幅子掛フック (取手・丁番・話所のみ)		取手・取手ローラーキャッチ		引手・戸重・レール φ22型ガラス		取手・取手ローラーキャッチ	
硝子	備考	話所のみに22	頭上ガラスは40x20x3						
番 号		1 FF		1 S		1 FS		2 F	
									
場所	型式	1階和室台所	片引戸	1階和室A	引違い障子戸	1階和室A	引違い物入用片ペアヤ戸	1階話所物入	引違い
丁所	見込	1ヵ所	30	1ヵ所	30	2ヵ所	30	1ヵ所	30
材料	仕上		片面フラッシュ(化粧合板)片面722鳥の子	スプルス	紙貼障子	スプルス	フスマ・鳥の子	片面化粧合板貼	
金具		角型引き		引き		角型引き		角型引き	
硝子	備考						1ヵ所のみに袋付		
番 号		2 S		1 G		1 SS		一 特 記	
								★ アルミ建具(レギュラー&オーダーメイド70シリーズ) 1. 寸法はすべて内法寸法とする。 2. 製品はYKK、日軽、三協とする。 ★ 木製建具 1. 寸法はすべて内法寸法とするが現場再調の上製作のこと。 2. 金物はすべてステンレス及鉋金製とする。	
場所	型式	1階和室A	引違い障子戸	1階和室A、B	引違い722障子	車庫	軽量シャッター		
丁所	見込	1ヵ所	30	1ヵ所	30	1ヵ所			
材料	仕上	スプルス	紙貼障子	スプルス					
金具		引き		取手・引手・レール					
硝子	備考			φ4型ガラス		ラッチ錠、SKロック、上げ落し、野便巻、手掛け、受け皿			