

# マイナ保険証を 使ってみませんか？

登録は  
スマホで  
簡単

今使っている  
保険証がなくなる  
その前に！



＼マンガで分かりやすく解説！



手続きなしで  
高額な窓口負担が  
不要に

医療情報の共有で  
質の良い医療が  
受けられる

いざというときマイナ保険証が大活躍！



甲府市

## キャラクター



### 店長

- 美容院のオーナー
- おしゃれに敏感だが、
- 最近の時事ネタには
- 疎いタイプ。

### 渡辺さん

- 個人経営のカフェの店主。
- 明るくて面倒見がいいタイプ
- 新しいものに敏感で
- 自分でなんでも調べる。





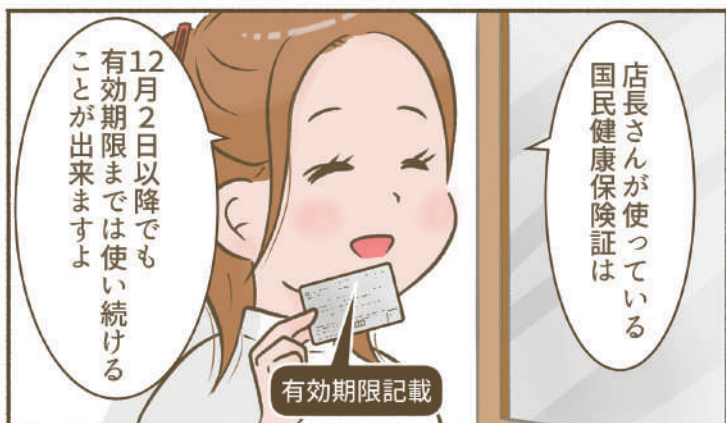

甲府市の場合、有効期限は令和7年7月31日

## 保険証の有効期限について

令和7年7月31日までに  
75歳になる方

令和7年7月1日までに  
70歳になる方

誕生日の前日が  
有効期限

誕生日の末日  
(誕生日が1日の場合はその前日)  
が有効期限

ただし、次の場合は有効期限が  
令和7年7月31日ではありません

ご自身の保険証を  
確認してくださいね



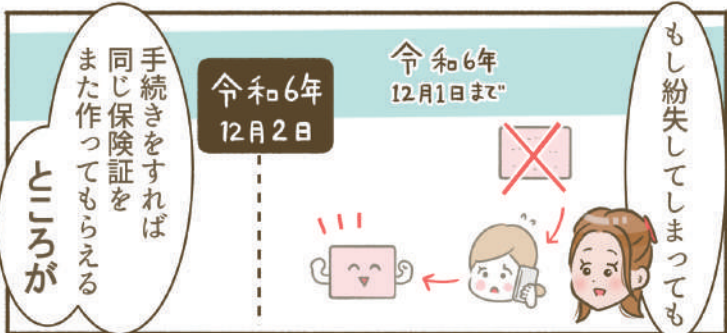
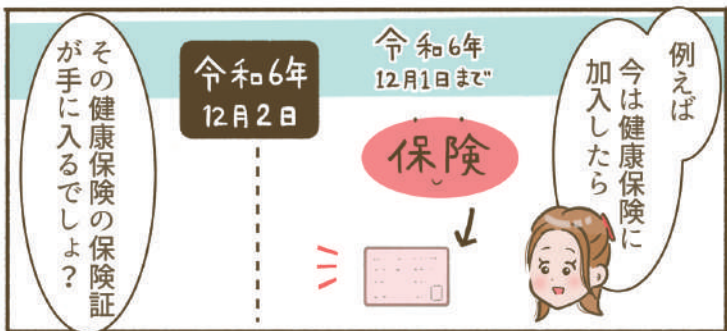
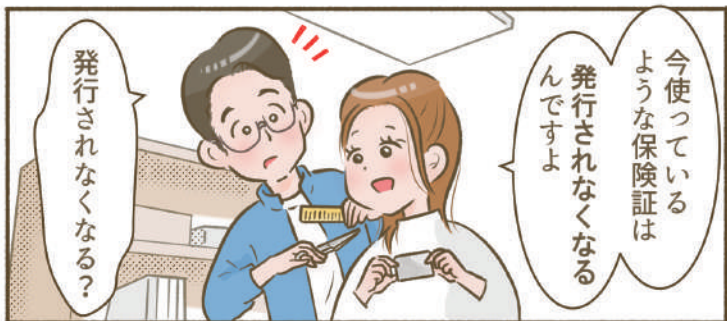
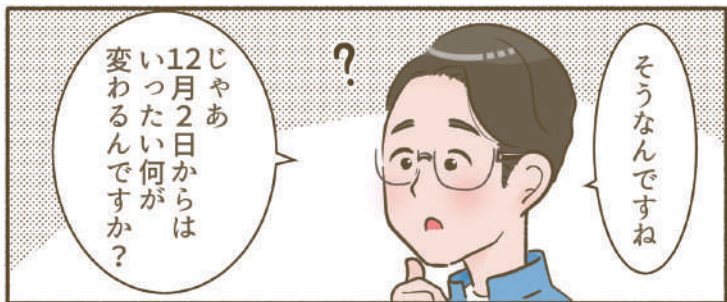

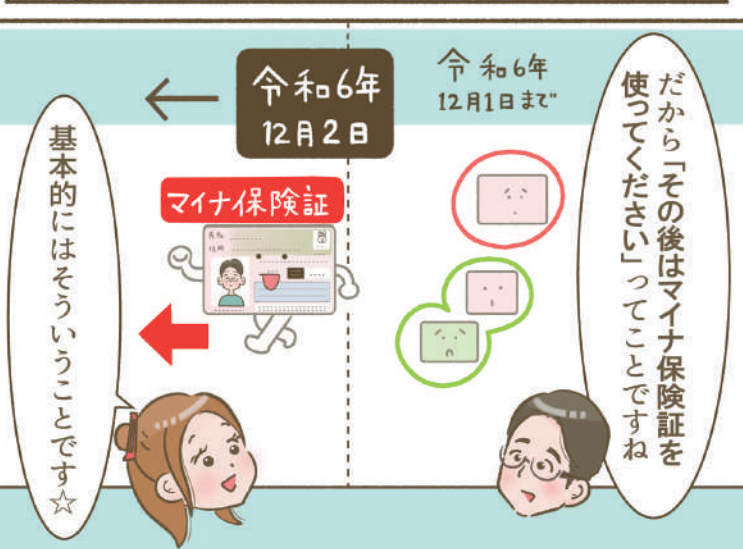
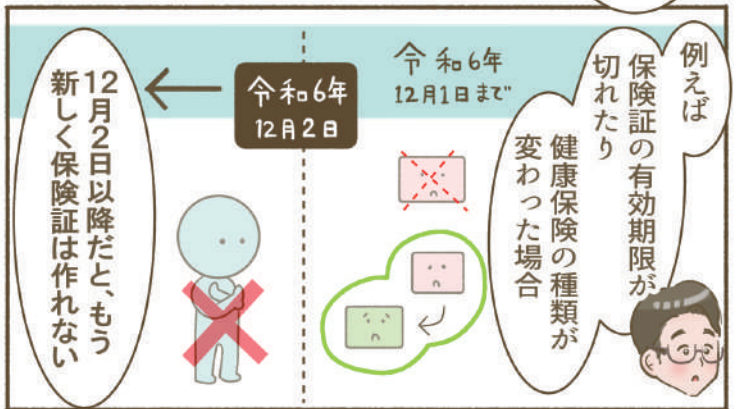
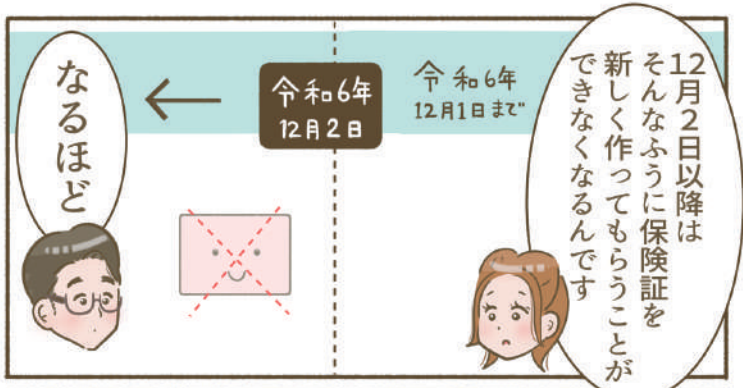

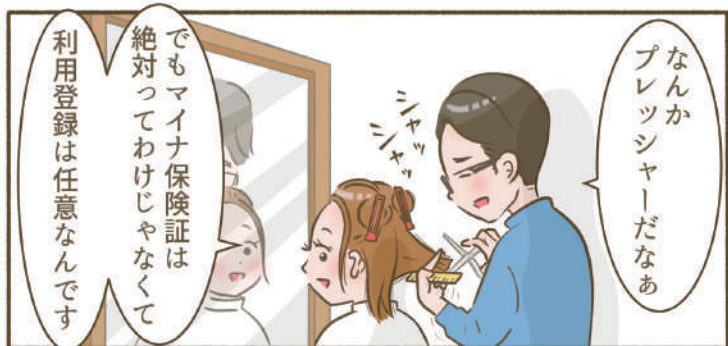

なんか  
プレツシャーだなあ

でもマイナ保険証は  
絶対ってわけじゃなくて  
利用登録は任意なんです

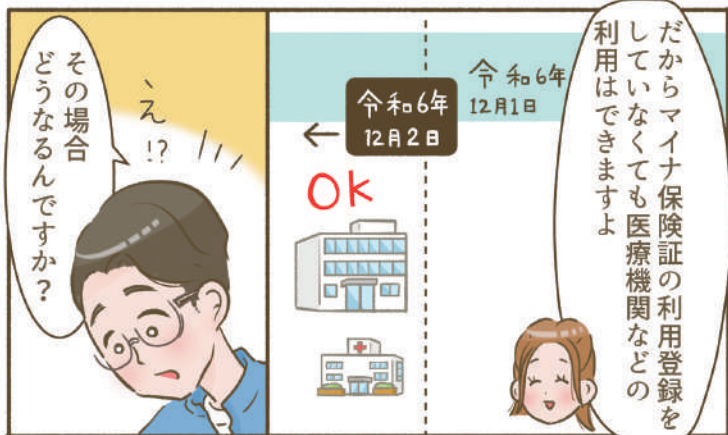

だからマイナ保険証の利用登録を  
していなくても医療機関などの  
利用はできますよ

← 令和6年 12月2日

OK

令和6年 12月1日

その場合  
どうなるんですか？

え  
!!

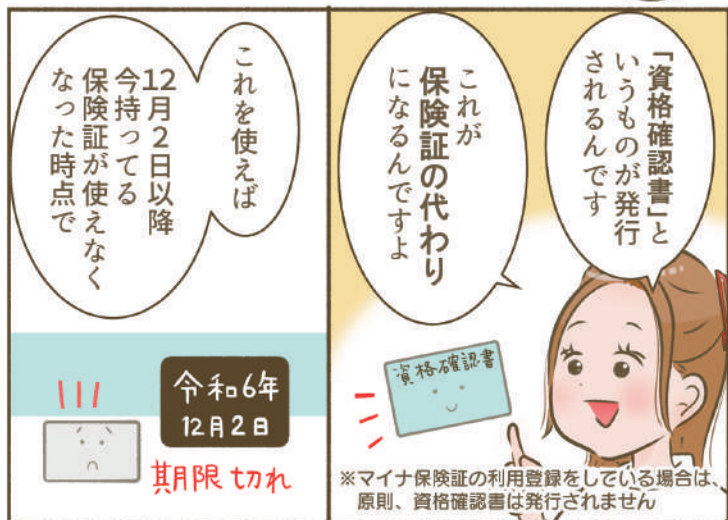

「資格確認書」と  
いうものが発行  
されるんです

これが  
保険証の代わり  
になるんですよ

これを使えば  
12月2日以降  
今持つてる  
保険証が使えなく  
なった時点で

!!!

令和6年  
12月2日

期限切れ

※マイナ保険証の利用登録をしている場合は、  
原則、資格確認書は発行されません

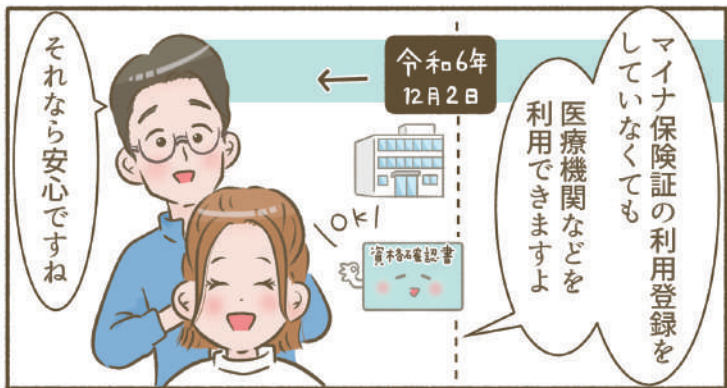

## 資格確認書について

有効期間満了の場合は自動的に郵送されますので手続きは不要です

### 甲府市国民健康保険の場合



資格確認証	年〇月×日
氏名	性別
生年月日	年・月・日
世帯主氏名	
住	
通期開始年月日	〇年 〇月 ×日
交付者名	甲府市

image

現行の保険証と同様のカード型が発行予定です



# 医療情報の共有で 質の良い医療が受けられる

メリット①



特定検診・  
薬剤・診療情報を  
マイナポータルで  
確認できる

## 従来の保険証や資格確認書の場合



覚えてないです

今飲んでいる薬は  
ありますか？

これらの情報を  
医師・薬剤師と共有できる

※本人の同意が必要

## マイナ保険証の場合



はい

他院で鎮痛剤が  
処方されていますね

マイナ保険証を使って受診すると、初めての医療機関や薬局でも過去の特定健診や薬剤・診療情報が医師・薬剤師と共有ができ、より適切な医療が受けられます

※現時点では、薬剤・診療情報の反映に1ヶ月ほど時間がかかります(令和6年8月時点)

手続きなしで高額な窓口負担が不要に！

高医療費

とほほ...

怪我をして  
しまった...

従来の保険証や資格確認書の場合

窓口？  
面倒だなあ

すぐにご入用でしたら  
窓口にお越しいただき  
申請手続きを行ってください

限度額適用認定証の  
申請をしたいのですが...

マイナ保険証の場合

助かった

自己負担額が  
すぐに減額！

マイナンバーカードなので  
限度額が分かりますよ

マイナ保険証で受診すると限度額適用認定証がなくても自己負担限度を超える医療費の立替払いが不要となります

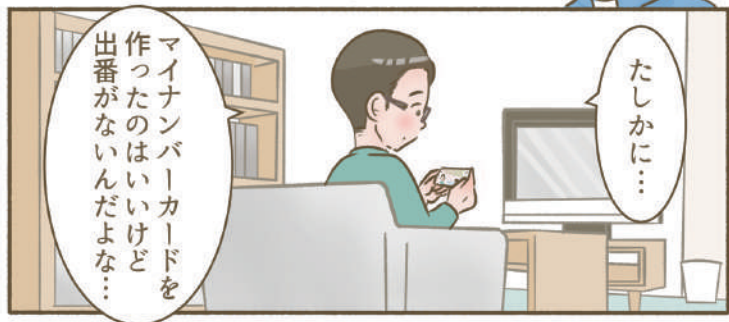
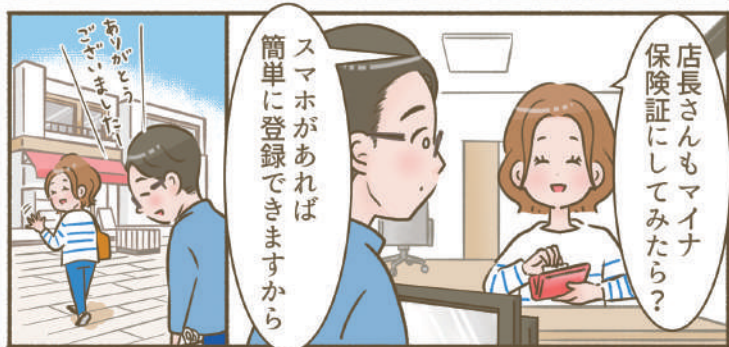
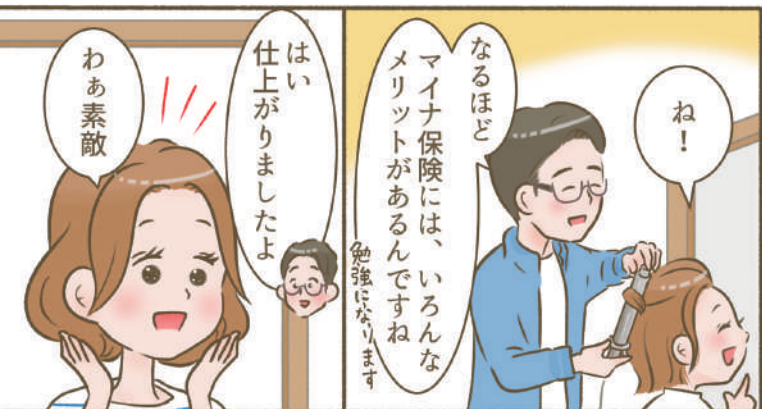

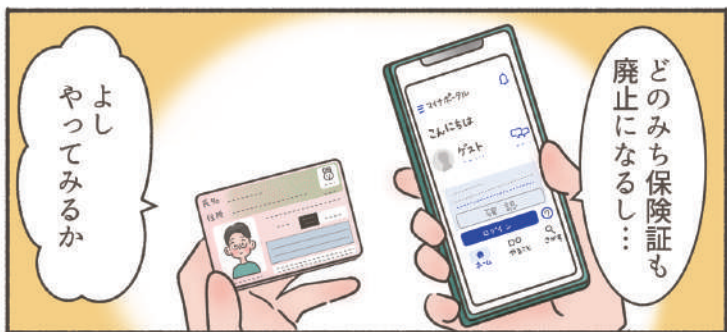



## マイナ保険証の利用登録について

医療機関・薬局の受付にある  
顔認証付きカードリーダー  
からでも申し込みができます



スマートフォンやPCの  
ほかセブン銀行ATM



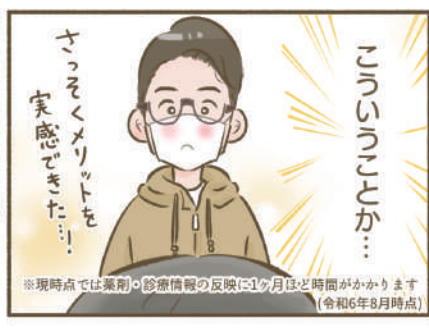



## マイナ保険証に関する問い合わせ先

- マイナンバー制度を含めた、  
制度全般のに関するお問い合わせ

マイナンバー総合フリーダイヤル  
TEL：0120-95-0178

- 国民健康保険の資格や  
保険証に関するお問い合わせ

甲府市健康保険課  
TEL：055-237-5368

- マイナ保険証の申込方法

YouTube デジタル庁公式動画



- マイナンバーカードの保険証利用について  
よくある質問

デジタル庁公式 Web ページ



- 発行

甲府市健康保健課

- 制作

株式会社ユーティィーワイ企画

- まんが

「大日野カルコ / マンガ製作所」