

甲府市空き家バンク登録カード

物件所在地	甲府市平瀬町1909番36、1909番25		空き家の状態の目安	良好	
希望する物件形態	<input type="checkbox"/> 賃貸 <input checked="" type="checkbox"/> 売却				
希望価格	1. 賃貸( )円/月額 敷金( )円 2. 売却( 6,210,000 )円				
制度事業者 (問合せ先)	住所	甲府市飯田一丁目2番1号			
	名称	株式会社 共同開発			
	担当者	渡辺 和樹			
	電話番号	055(228)3515			
物件の概要	面積		構造	<input checked="" type="checkbox"/> 木造 <input type="checkbox"/> 鉄筋コンクリート	
	土地	331.49㎡		<input type="checkbox"/> 軽量鉄骨造 <input type="checkbox"/> その他	
		102.69坪	<input type="checkbox"/> 鉄骨 ( )		
	建物	1階	53.82㎡	建築年月日	平成2年10月建築(築35年)
			16.28坪		
		2階	42.23㎡	補修の要否	<input type="checkbox"/> 補修は不要 <input type="checkbox"/> 大幅な補修必要
			12.77坪		<input checked="" type="checkbox"/> 多少の補修必要 <input type="checkbox"/> 現在補修中
	3階以上	㎡	建築確認証	<input type="checkbox"/> 有 <input checked="" type="checkbox"/> 無	
		坪		耐震診断 <input type="checkbox"/> 未実施 <input type="checkbox"/> 実施済(補強不要・要補強) <input checked="" type="checkbox"/> 不要	
	間取り	1階	<input checked="" type="checkbox"/> LDK( 12 )畳 <input type="checkbox"/> 台所 <input checked="" type="checkbox"/> 風呂 <input checked="" type="checkbox"/> トイレ <input checked="" type="checkbox"/> 洗面・脱衣室		
<input checked="" type="checkbox"/> 和室( 6 )畳 ( )畳 ( )畳 <input type="checkbox"/> 洋室( )畳 ( )畳 ( )畳					
<input type="checkbox"/> 居間( )畳 <input type="checkbox"/> 台所 <input type="checkbox"/> 風呂 <input type="checkbox"/> トイレ <input type="checkbox"/> その他( )					
2階	<input checked="" type="checkbox"/> 和室( 6 )畳 ( )畳 ( )畳 <input checked="" type="checkbox"/> 洋室( 6 )畳 ( 6 )畳 ( )畳				
	<input type="checkbox"/> 居間( )畳 <input type="checkbox"/> 台所 <input type="checkbox"/> 風呂 <input type="checkbox"/> トイレ <input type="checkbox"/> その他( )				
3階以上	<input type="checkbox"/> 居間( )畳 <input type="checkbox"/> 台所 <input type="checkbox"/> 風呂 <input type="checkbox"/> トイレ <input type="checkbox"/> その他( )				
	<input type="checkbox"/> 和室( )畳 ( )畳 ( )畳 <input type="checkbox"/> 洋室( )畳 ( )畳 ( )畳				
利用状況	<input type="checkbox"/> 自らが居住 <input type="checkbox"/> 別荘		リフォーム <input type="checkbox"/> 未実施		
		<input checked="" type="checkbox"/> 空き家(令和7年4月から) <input type="checkbox"/> その他( )		<input checked="" type="checkbox"/> 実施(平成23年3月)	
設備状況	電気	<input checked="" type="checkbox"/> 引き込み済み <input type="checkbox"/> その他( )	インターネット	<input checked="" type="checkbox"/> 光ファイバー <input type="checkbox"/> その他( ) <input type="checkbox"/> 無	
	ガス	<input type="checkbox"/> 都市ガス <input checked="" type="checkbox"/> プロパンガス <input type="checkbox"/> その他( )	風呂	<input type="checkbox"/> ガス <input checked="" type="checkbox"/> 灯油 <input type="checkbox"/> その他( )	
	水道	<input checked="" type="checkbox"/> 上水道 <input type="checkbox"/> 簡易水道 <input type="checkbox"/> その他( )	トイレ	<input checked="" type="checkbox"/> 水洗 <input type="checkbox"/> 汲取り / <input type="checkbox"/> 和式 <input checked="" type="checkbox"/> 洋式	
	下水道	<input type="checkbox"/> 接続済み <input checked="" type="checkbox"/> 浄化槽 <input type="checkbox"/> その他( )	駐車場	<input checked="" type="checkbox"/> 有( 2 )台、内車庫( )台 <input type="checkbox"/> 無	
	電話	<input checked="" type="checkbox"/> 接続済み <input type="checkbox"/> その他( )	物置	<input checked="" type="checkbox"/> 有( 3~5 )坪・㎡程度 <input type="checkbox"/> 無	
	テレビ	<input type="checkbox"/> CATV接続済み <input type="checkbox"/> その他( )			
主要な施設等への距離	<input checked="" type="checkbox"/> ( 竜王 ) 駅まで( 約6 )km <input checked="" type="checkbox"/> ( 上野入口 ) バス停まで( 徒歩8 )分 <input type="checkbox"/> 市役所まで( )km・分 <input type="checkbox"/> ( ) 病院まで( )km・分 <input checked="" type="checkbox"/> その他(セブンイレブン甲府山宮町店)まで(約5)(km) <input checked="" type="checkbox"/> その他(吉沢郵便局)まで(約4.1)(km)				
都市計画法関係	都市計画区域外・無指定				
PR事項	緑が多く自然豊かで静かな環境！樺やハクモクレン、クリスマスローズのある庭も魅力です。				
特記事項	前面公衆用道路は1280分の1の共有持分あり				

※この登録カードに記載されている情報は一部です。費用や要件等の詳細は上記担当者へお問合せください。

# 所在地・見取り図

## 所在地

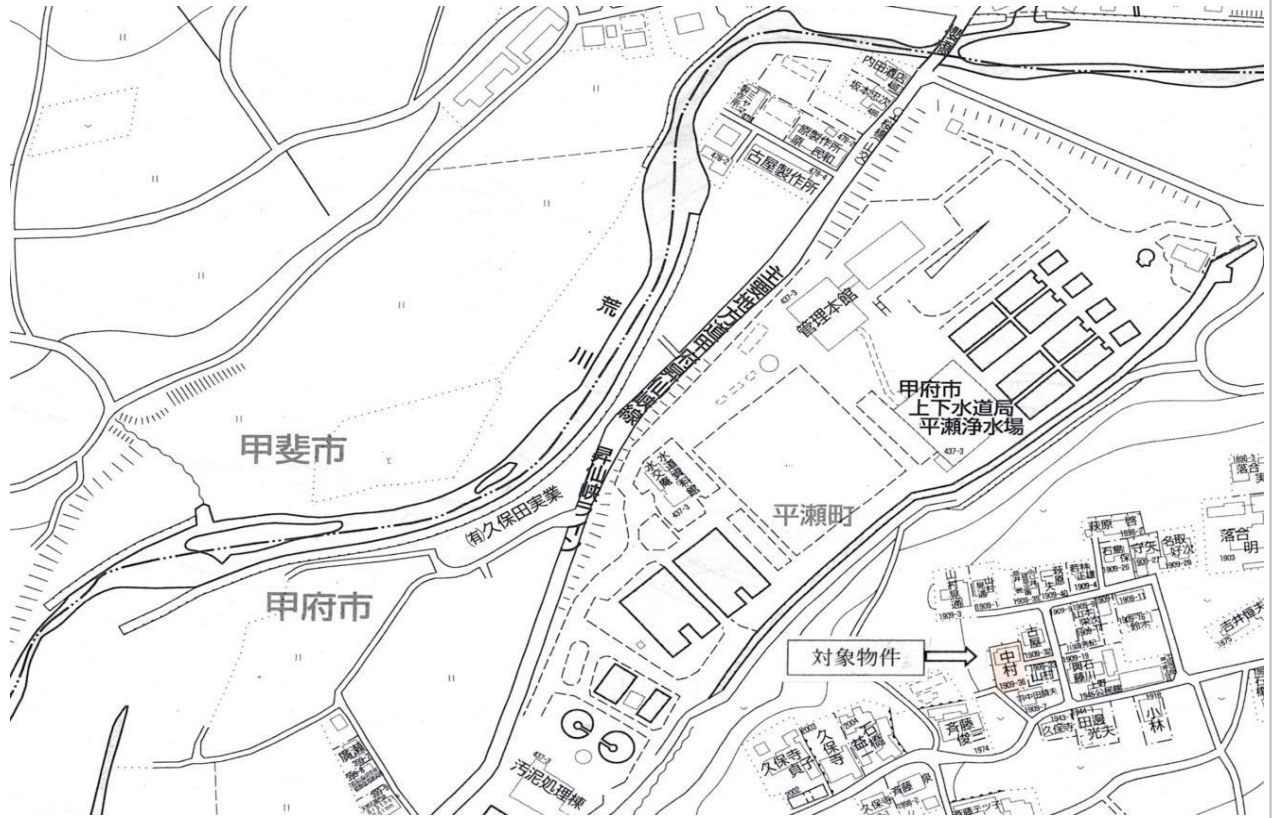

## 見取り図

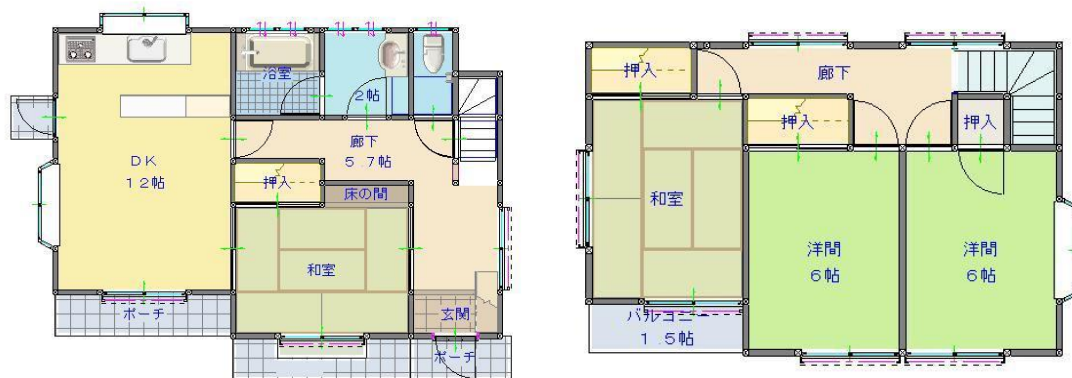

写真

※外観、内観(各部屋、各設備等)の写真を貼付ください。

