

甲府市空き家バンク登録カード

物件所在地	甲府市飯田2丁目15-25		空き家の状態の目安	空き家	
希望する物件形態	<input type="checkbox"/> 賃貸 <input checked="" type="checkbox"/> 売却				
希望価格	1. 賃貸()円/月額 敷金()円 2. 売却(7,800,000)円				
制度事業者 (問合せ先)	住所	甲府市飯田一丁目2番1号			
	名称	株式会社 共同開発			
	担当者	渡辺 和樹			
	電話番号	055(228)3515			
物件の概要	面積		構造	<input checked="" type="checkbox"/> 木造 <input type="checkbox"/> 鉄筋コンクリート	
	土地	224.14m ²		<input type="checkbox"/> 軽量鉄骨造 <input type="checkbox"/> その他	
		67.80坪	<input type="checkbox"/> 鉄骨 ()		
	建物	1階	49.68m ²	建築年月日	昭和40年11月新築(築60年)昭和56年7月増築(増築後45年)
			15.02坪		
		2階	37.26m ²	補修の要否	<input type="checkbox"/> 補修は不要 <input type="checkbox"/> 大幅な補修必要
			11.27坪		<input checked="" type="checkbox"/> 多少の補修必要 <input type="checkbox"/> 現在補修中
	3階以上	m ²	建築確認証	<input type="checkbox"/> 有 <input checked="" type="checkbox"/> 無	
	坪	耐震診断	<input checked="" type="checkbox"/> 未実施 <input type="checkbox"/> 実施済(補強不要・要補強) <input type="checkbox"/> 不要		
	間取り	1階	<input checked="" type="checkbox"/> 居間(4.5)畳 <input checked="" type="checkbox"/> DK(6.0)畳 <input checked="" type="checkbox"/> 風呂 <input checked="" type="checkbox"/> トイレ		
<input checked="" type="checkbox"/> 和室(6.0)畳 (4.5)畳 ()畳 <input type="checkbox"/> 洋室 ()畳 ()畳 ()畳					
2階		<input type="checkbox"/> 居間()畳 <input type="checkbox"/> 台所 <input type="checkbox"/> 風呂 <input checked="" type="checkbox"/> トイレ <input type="checkbox"/> その他()			
	<input type="checkbox"/> 和室()畳 ()畳 ()畳 <input checked="" type="checkbox"/> 洋室(8.0)畳(6.0)畳()畳				
3階以上	<input type="checkbox"/> 居間()畳 <input type="checkbox"/> 台所 <input type="checkbox"/> 風呂 <input type="checkbox"/> トイレ <input type="checkbox"/> その他()				
	<input type="checkbox"/> 和室()畳 ()畳 ()畳 <input type="checkbox"/> 洋室()畳 ()畳 ()畳				
利用状況	<input type="checkbox"/> 自らが居住 <input type="checkbox"/> 別荘		リフォーム	<input type="checkbox"/> 未実施	
	<input checked="" type="checkbox"/> 空き家(令和7年2月から) <input type="checkbox"/> その他()			<input checked="" type="checkbox"/> 実施(昭和56年7月)	
設備状況	電気	<input checked="" type="checkbox"/> 引き込み済み <input type="checkbox"/> その他()	インターネット	<input type="checkbox"/> 光ファイバー <input type="checkbox"/> その他() <input type="checkbox"/> 無	
	ガス	<input checked="" type="checkbox"/> 都市ガス <input type="checkbox"/> プロパンガス <input type="checkbox"/> その他()	風呂	<input checked="" type="checkbox"/> ガス <input type="checkbox"/> 灯油 <input type="checkbox"/> その他()	
	水道	<input checked="" type="checkbox"/> 上水道 <input type="checkbox"/> 簡易水道 <input type="checkbox"/> その他()	トイレ	<input checked="" type="checkbox"/> 水洗 <input type="checkbox"/> 汲取り / <input type="checkbox"/> 和式 <input checked="" type="checkbox"/> 洋式	
	下水道	<input checked="" type="checkbox"/> 接続済み <input type="checkbox"/> 浄化槽 <input type="checkbox"/> その他()	駐車場	<input checked="" type="checkbox"/> 有(2)台、内車庫()台 <input type="checkbox"/> 無	
	電話	<input checked="" type="checkbox"/> 接続済み <input type="checkbox"/> その他()	物置	<input checked="" type="checkbox"/> 有(1.5)坪程度 <input type="checkbox"/> 無	
	テレビ	<input type="checkbox"/> CATV接続済み <input type="checkbox"/> その他()	その他	カーポート(1台分)あり	
主要な施設等への距離	<input checked="" type="checkbox"/> (甲府)駅まで(徒歩22)分 <input checked="" type="checkbox"/> (八幡神社)バス停まで(徒歩3)分 <input checked="" type="checkbox"/> 甲府市役所まで(約1.9)km <input checked="" type="checkbox"/> (山梨県立中央)病院まで(徒歩9)分 <input checked="" type="checkbox"/> (飯田郵便局)まで(徒歩8)分 <input checked="" type="checkbox"/> (舞鶴小学校)まで(徒歩19)分 <input checked="" type="checkbox"/> (西中学校)まで(徒歩9)分				
都市計画法関係	市街化区域・第1種住居地域・居住誘導区域・建基法第22条区域				
PR事項	周辺に県立中央病院やスーパー・コンビニ・ドラッグストア等があり生活便良好です!				
特記事項	現況有姿、公簿・境界非明示取引、売主の契約不適合責任免責、道路は第43条2項空地扱い				

※この登録カードに記載されている情報は一部です。費用や要件等の詳細は上記担当者へお問合せください。

所在地・見取り図

所在地



見取り図

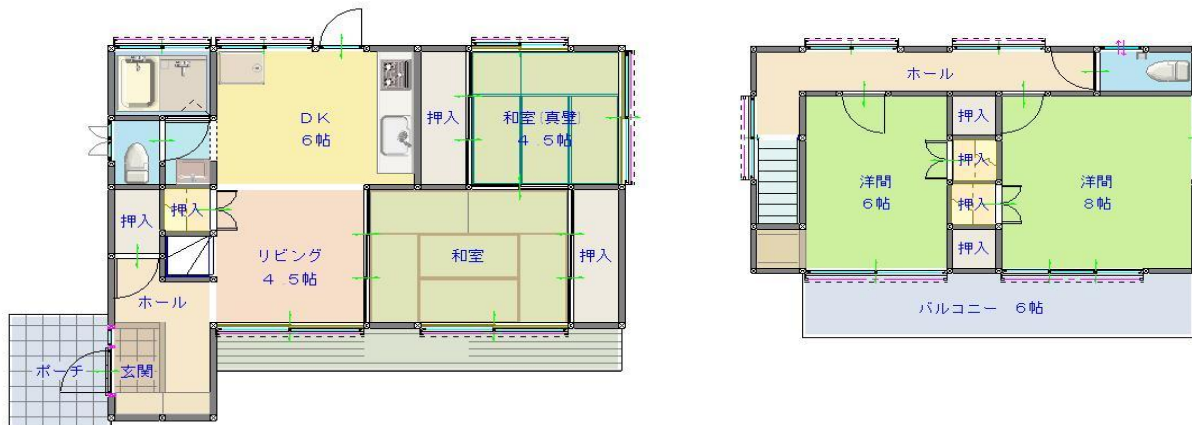

写真

※外観、内観(各部屋、各設備等)の写真を貼付ください。

