

甲府市空き家バンク登録カード

物件所在地	甲府市宮原町151番地15、151番地16		空き家の状態の目安	良好	
希望する物件形態	<input type="checkbox"/> 賃貸 <input checked="" type="checkbox"/> 売却				
希望価格	1. 賃貸()円/月額 敷金()円 2. 売却(19,800,000)円				
制度事業者 (問合せ先)	住所	甲府市飯田一丁目2番1号			
	名称	株式会社 共同開発			
	担当者	渡辺 和樹			
	電話番号	055(228)3515			
物件の概要	面積		構造	<input checked="" type="checkbox"/> 木造 <input type="checkbox"/> 鉄筋コンクリート	
	土地	379.56㎡		<input type="checkbox"/> 軽量鉄骨造 <input type="checkbox"/> その他	
		114.81坪	<input type="checkbox"/> 鉄骨 (住友林業施工)		
	建物	1階	86.74㎡	建築年月日	平成1年11月20日新築(築35年)
			26.23坪		
		2階	64.38㎡	補修の要否	<input type="checkbox"/> 補修は不要 <input type="checkbox"/> 大幅な補修必要
			19.47坪		<input checked="" type="checkbox"/> 多少の補修必要 <input type="checkbox"/> 現在補修中
	3階以上	㎡	建築確認証	<input checked="" type="checkbox"/> 有 <input type="checkbox"/> 無	
	坪	耐震診断	<input type="checkbox"/> 未実施 <input type="checkbox"/> 実施済(補強不要・要補強) <input checked="" type="checkbox"/> 不要		
	間取り	1階	<input checked="" type="checkbox"/> 居間(12.1)畳 <input checked="" type="checkbox"/> DK(11)畳 <input checked="" type="checkbox"/> 風呂 <input checked="" type="checkbox"/> トイレ <input checked="" type="checkbox"/> 洗面・脱衣室 <input checked="" type="checkbox"/> 和室(8)畳 <input checked="" type="checkbox"/> 広縁(2.2)畳 <input checked="" type="checkbox"/> 家事室(2.2)畳		
2階		<input checked="" type="checkbox"/> トイレ <input checked="" type="checkbox"/> 洗面 <input checked="" type="checkbox"/> 和室(8)畳 <input checked="" type="checkbox"/> 洋室(8.6)畳(6.3)畳 <input checked="" type="checkbox"/> 納戸(4.3)畳			
3階以上		<input type="checkbox"/> 居間()畳 <input type="checkbox"/> 台所 <input type="checkbox"/> 風呂 <input type="checkbox"/> トイレ <input type="checkbox"/> その他() <input type="checkbox"/> 和室()畳()畳()畳 <input type="checkbox"/> 洋室()畳()畳()畳			
利用状況	<input type="checkbox"/> 自らが居住 <input type="checkbox"/> 別荘 <input checked="" type="checkbox"/> 空き家(年 月 から) <input type="checkbox"/> その他()		リフォーム <input checked="" type="checkbox"/> 未実施 <input type="checkbox"/> 実施(年 月)		
設備状況	電気	<input type="checkbox"/> 引き込み済み <input type="checkbox"/> その他()	インターネット	<input type="checkbox"/> 光ファイバー <input type="checkbox"/> その他() <input type="checkbox"/> 無	
	ガス	<input type="checkbox"/> 都市ガス <input checked="" type="checkbox"/> プロパンガス <input type="checkbox"/> その他()	風呂	<input checked="" type="checkbox"/> ガス <input type="checkbox"/> 灯油 <input type="checkbox"/> その他()	
	水道	<input checked="" type="checkbox"/> 上水道 <input type="checkbox"/> 簡易水道 <input type="checkbox"/> その他()	トイレ	<input checked="" type="checkbox"/> 水洗 <input type="checkbox"/> 汲取り / <input type="checkbox"/> 和式 <input checked="" type="checkbox"/> 洋式	
	下水道	<input checked="" type="checkbox"/> 接続済み <input type="checkbox"/> 浄化槽 <input type="checkbox"/> その他()	駐車場	<input checked="" type="checkbox"/> 有(2)台、内車庫()台 <input type="checkbox"/> 無	
	電話	<input checked="" type="checkbox"/> 接続済み <input type="checkbox"/> その他()	物置	<input checked="" type="checkbox"/> 有(1)坪程度 <input type="checkbox"/> 無	
	テレビ	<input type="checkbox"/> CATV接続済み <input type="checkbox"/> その他()	その他		
主要な施設等への距離	<input checked="" type="checkbox"/> (国母)駅まで(徒歩21)分 <input checked="" type="checkbox"/> (国母工業団地入口)バス停まで(徒歩4)分 <input type="checkbox"/> 市役所まで()km・分 <input type="checkbox"/> ()病院まで()km・分 <input checked="" type="checkbox"/> その他(オギノ国母店)まで(789)m <input checked="" type="checkbox"/> その他(ウエルシア大里店)まで(314)m				
都市計画法関係	市街化区域・第二種中高層住居専用・居住誘導区域外				
PR事項	住友林業施工!窓から富士山が見えます!サクラやつつじ、花水木のある庭も魅力です。				
特記事項	東側境界壁に傾きが見られます。内装・設備は使用・経年変化に伴う				

※この登録カードに記載されている情報は一部です。費用や要件等の詳細は上記担当者へお問合せください。

所在地・見取り図

所在地



見取り図

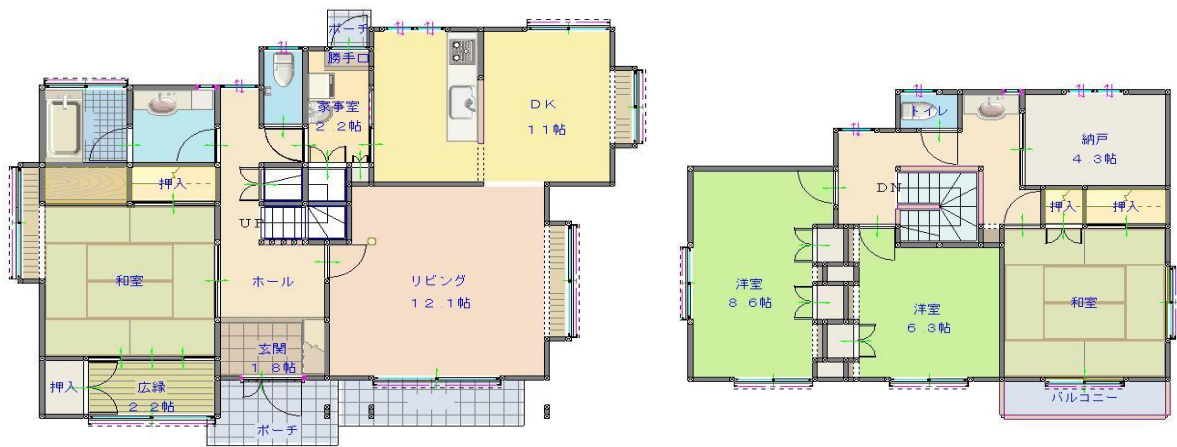

写真

※外観、内観(各部屋、各設備等)の写真を貼付ください。

