

Public Relations

KOFU

広報こうふ

7

2023 令和5年
No.810

風林火山

八武九郎

風林火山

八武九郎

ハルくんの夏休み

まちが
間違いさがし

上の絵と下の絵から
間違いを7こみつけてね!

← 答えは27ページ

人・まち・自然が共生する未来創造都市 甲府

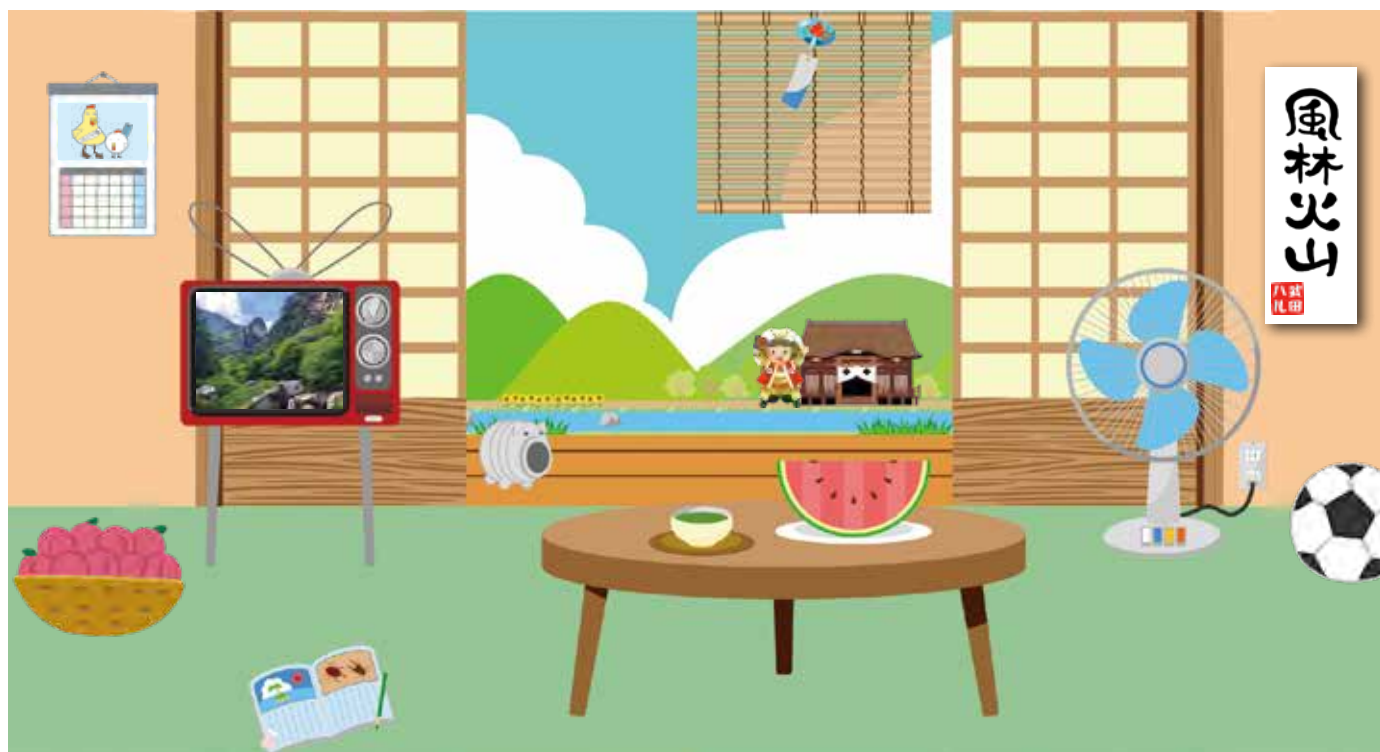

特集

夏のイベント特集

子どもも大人も全力で！あそぶ・まなぶ ～今年の夏は甲府でENJOY！～

夏のイベント特集

子どもも大人も全力で！

あそぶまなぶ

今年の夏は甲府でENJOY!

甲府市で開催される子ども向け・親子参加型の夏休みイベントを紹介します。暑い夏を元気いっぱいにご過ごし、楽しい思い出を作ってみてはいかがでしょうか。

7/15
(土)

親子ソーブ カービング教室

会甲 間遊亀公民館…☎(235) 1428

時間 午前10時～11時30分
講師 竹内まさみさん
定員 親子5組10人
材料費 1人350円
申込 7月5日(水)午前10時～7月12日(水)午後5時までに電話で

7/15
(土)

夏の工作教室 ～木製時計～

会甲 間朝気児童館…☎(235) 6670

時間 【午前の部】10時～11時30分
【午後の部】2時～3時30分
定員 各部8人
材料費 560円
申込 7月1日(土)午前9時から電話で

7/21
(金)

7/24
(月)

夏休み 水彩画教室 (全2回)

会甲 間中央公民館…☎(222) 4242

時間 午前10時～正午
講師 大村一也さん
定員 小学3～6年生12人
申込 7月4日(火)午前10時から電話で

7/22
(土)

夏休み子ども 体験教室

甲 間子ども応援課…☎(231) 5538

対象 市内在住の小学生の親子
時間 午前9時30分～正午
会場 子ども応援センター
(旧穴切小学校)
申込 市公式LINE申込ページから
子どもを応援する団体の皆さんと連携したプログラムを実施!



こんな体験ができるよ!

- バスケットボール
- フライングディスク体験
- 書道・ものづくり体験など



7/22
(土)

親子アロマ セラピー講座

会甲 間遊亀公民館…☎(235) 1428

時間 午前10時～11時30分
講師 西村千歳さん、他1人
定員 親子5組10人
材料費 1人500円
申込 7月5日(水)午前10時～7月14日(金)午後5時までに電話で



アロマを使って
小物づくりを
しよう♪

7/26
(水)

親子パン作り 教室

会甲 間北東公民館…☎(254) 6100

時間 午前10時～正午
講師 早川亜希子さん
定員 親子8組16人
材料費 1組1,000円
申込 7月6日(木)午前10時から電話で



7/26
(水)

宝石研磨 体験教室

会甲 間東公民館…☎(235) 0611

時間 午前10時～11時30分
講師 (一社)宝石のまち会議員など
定員 小学生以上の親子8組16人
材料費 1組1,000円
申込 7月5日(水)午前10時から電話で

屋外水泳場・温水プールOPEN

7/22～8/19
(土) (土)

緑が丘スポーツ公園 屋外水泳場

甲 間市スポーツ協会…☎(252) 0121

時間 【午前の部】9時～正午
【午後の部】1時30分～4時30分
利用料 大学生以上220円、高校生100円、
(半日) 中学生以下50円
※7月30日(日)、8月13日(日)⇒市民の方は無料
毎週土曜日⇒市内高校生以下は無料



7/22～8/27
(土) (日)

上九の湯ふれあいセンター 温水プール

会甲 間上九の湯ふれあいセンター…☎0555(88) 2525

時間 午前10時～午後4時
利用料 【甲府市民】大人310円、小・中学生100円、障がいをお持ちの方110円
※毎週木曜日は休館



※市外局番は055。持ち物は、申込時にお伝えします
※写真やイラストはイメージです

本文中の☎は会場、甲は申込先、間は問合せ先



得意を増やすぞ〜!

7/27 (木) 7/28 (金)

私の地域・歴史探訪 子ども編
～信玄公没後450年 お寺で体験！座禅と写経～

（申）歴史文化財課…☎(223) 7324

時間 午前10時～正午
会場 東光寺（東光寺3-7-37）
定員 小学生以上各日30人
申込 7月4日（火）午前9時から電話で
※保護者も参加可。小学1～3年生は保護者同伴



7/27 (木) 7/28 (金)

夏休み 絵画教室
(全2回)

（会）（申）北公民館…☎(252) 0611

時間 午前10時～正午
講師 平賀数人さん
定員 小学生15人
申込 7月4日（火）午前10時から電話で
※親も参加可

7/29 (土)

親子水源 (水生生物) 観察会

（申）水保全課…☎(267) 8367

時間 午前10時～
会場 市民いこいの里（黒平町30）
定員 市内および給水区域内にお住まいの親子40人
申込 7月18日（火）までに電話で
※市上下水道局、平瀬浄水場から送迎バスあり。
荒天時予備日→8月5日（土）



7/29 (土)

夏休み 親子工作教室

（会）（申）南西公民館…☎(228) 5571

時間 午前10時～正午
講師 齊藤鶴子さん
定員 親子10組20人
材料費 1セット600円
申込 7月4日（火）午前9時30分から電話で



ドライフラワーで
かわいい壁飾り♡

7/31 (月) 8/7 (月)

親子将棋教室
(全2回)

（会）（申）中央公民館…☎(222) 4242

時間 午前10時～正午
講師 杉野忠夫さん
定員 親子12組24人
申込 7月10日（月）午前10時から電話で



大人のみでも参加OK♪

大人のみでも参加OK♪

8/2 (水)

動物園園長の出前講座
～動物たちの様子と動物園の役割～

（会）（申）東公民館…☎(235) 0611

時間 午前10時～11時30分
講師 市立動物園園長
定員 20人
申込 7月12日（水）午前10時から電話で



8/2 (水) 8/9 (水) 8/23 (水)

親子でも楽しめる パステル画入門講座
(全3回)

（会）（申）北公民館…☎(252) 0611

時間 午前9～11時
講師 増田実さん
定員 20人
材料費 2,500円
申込 7月11日（火）午前10時から電話で



大人のみでも参加OK♪

8/3 (木)

親子どき! どき♡ 土器教室

（会）（申）中央公民館…☎(222) 4242

時間 午後1時30分～3時30分
講師 市歴史文化財課職員
定員 親子5組10人
申込 7月13日（木）午前10時から電話で
甲府出土の土器を学ぼう!

8/3 (木) 8/10 (木) 8/17 (木) 8/24 (木)

親子アロハフラダンス教室
(全4回)

（申）市スポーツ協会…☎(252) 3824

時間 午前10時～11時30分
会場 総合市民会館 格技場
講師 田中由香さん
定員 市内在住の親子50人
参加費 1組1,000円
申込 7月18日（火）午前10時から電話または申込フォームで
※個人参加可



※記載のない限り、申込不要・参加無料・定員は先着順



楽しいがいっぱい♪



学ぼう防災
守ろう「いのち」



8/5
(土)

～見る・聞く・体験～
親子防災教室

甲府地域防災課…☎(237) 5357
FAX(237) 9911

時間 午前9時30分～正午
会場 北公民館
定員 市内在住の小・中学生の親子30組60人
申込 7月28日(金)までに電話または住所、氏名、連絡先を明記しFAXで

※雨天時は規模を縮小して実施
防災講話、起震車体験、煙体験、避難所体験などができるよ!



大人のみでも参加OK♪

8/5
(土)

私の地域・歴史探訪
～信玄公没後450年 重要文化財高室家住宅見学会～

甲府歴史文化財課…☎(223) 7324

時間 午前10時～11時30分
会場 高室家住宅(高室町754-1)
定員 40人
申込 7月6日(木)午前9時から電話で

※荒天・高温の場合は中止
高室家住宅を見学し、礼儀作法を体験!体験後は、放水銃が作動するかも!?



8/5
(土)

ソーラー工作教室
「ソーラーバッタ」

会甲府リサイクルプラザ…☎(241) 4357

時間 午前10～11時
講師 NPO法人みどりの学校
定員 10組20人(1組2人まで)
材料費 1組500円
申込 7月12日(水)午前10時から電話で
※小学3年生までは保護者同伴

大人のみでも参加OK♪

8/6
(日)

親子カラーサンドアート体験講座
アーティフィシャルフラワーをつくろう

会甲府遊亀公民館…☎(235) 1428

時間 午前10時～11時30分
講師 西山和代さん
定員 親子5組10人
材料費 1人1,000円
申込 7月20日(木)午前10時～7月27日(木)午後5時までに電話で

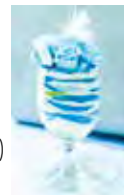

カラーサンドの上にアーティフィシャルフラワーをのせてつくるよ!

8/15
(火)

日本遺産認定ストーリー
「甲州の匠の源流・御嶽昇仙峡」を見に行こう

甲府観光課…☎(237) 5702

第1回「昇仙峡が生み出す名水」
～平瀬浄水場見学ツアー～

時間 午前9時15分～11時45分
ごろ(9時受付開始)
集合場所 協働支援センターグラウンド
東側(旧穴切小学校)
定員 25人
申込 7月5日(木)から電話で



8/6
(日)

南西わんぱくランド

会甲府南西公民館…☎(228) 5571

時間 午前9時～正午
※一部のコーナーについては、定員がありますのでお問い合わせください

- 天体観測
- 子ども電気教室
- 親子食育教室

- 木工教室
- 読み聞かせなど



2023

甲府市×ハローキティ

スタンプラリー

7/15(土)～11/30(木)

ハローキティと一緒に、市内や山梨県内外の観光スポットを巡るスタンプラリーを今年も開催します。集めたスタンプの数でオリジナルグッズをプレゼント!



© 2023 SANRIO CO., LTD. APPROVAL NO. L641663

甲府観光課…☎(237) 5702

本文中の会は会場、甲は申込先、関は問合せ先

自由研究の
“ヒント”に
なるかも💡



8/18
(金)

ちよぼらキッズ養成講座

申間市ボランティアセンター…☎(223) 1061
FAX(231) 6061

時間 午前9時30分～午後2時30分
会場 総合市民会館3階大会議室
講師 ボランティアサークル甲斐縁隊、NPO法人にじいろのわ、手話サークルあゆみ
定員 市内在住の小学4～6年生10人
申込 7月10日(月)～8月4日(金)に電話または住所、氏名(ふりがな)、学校名・学年、電話番号を明記しFAXで

- 車いすなどを使った体験学習
- 子ども食堂の運営体験(昼食あり)
- 簡単な手話体験

“ちょっとしたボランティア”を体験!

8/19
(土)

リサイクル工作教室
「カラフル☆スライム」

会申間リサイクルプラザ…☎(241) 4357

時間 午前10時～11時30分
講師 荒井洋子さん(アトリエさめまる)
定員 10組20人(1組2人まで)
材料費 1組1,000円
申込 7月13日(木)午前10時から電話で
※小学2年生までは保護者同伴



ペットボトルを使って
スライムで
3分計をつくるよ☆



7/14～8/30
(金) (水)

夏休みトラベル
スタンプラリー

図書館パスポートを使って本でいろいろな国に行ってみよう!
スタンプラリーには5つのミッションがあるよ。ミッションのクリアを目指そう!

対象 小学生・中学生
会場 児童室

★休館日等は本誌16ページをチェック★



市立図書館

会申間

☎(235) 1427

半日できる!
じゃぱら絵本を制作!

7/21
(金)

親子手づくり絵本
教室(第1会議室)

時間 午前10時30分～(受付10時～)
協力 甲府手づくり絵本の会
定員 親子8組
材料費 1人500円
申込 7月14日(金)午前10時から電話または来館で

7/12
(水)

ちびちびひろば
(第1会議室)

時間 午前11時～
協力 ききみみずきんおはなしの会
定員 8組
申込 7月1日(土)午前10時から電話または来館で

7/23
(日)

内田パパの絵本
タイム(第1会議室)

時間 午後2時～
協力 内田パパ
定員 8組
申込 7月7日(金)午前10時から電話または来館で

7/27
(木)

読み聞かせ
(第2会議室)

時間 午前10時30分～
協力 なでしこの会
定員 5組
申込 7月6日(木)午前10時から電話または来館で

7/22
(土)

7/23
(日)

手づくり絵本展
(展示室)

時間 午前10時～午後4時
協力 甲府手づくり絵本の会



1 7/23
(日)

2 7/26
(水)

3 7/30
(日)

夏休み映画会
(視聴覚ホール)

内容 【児童向け】①「僕のワンダフル・ライフ(100分)」
②「ふしぎ駄菓子屋銭天堂①(90分)」
【幼児向け】③「虫・ムシおもしろ図鑑(47分)」
時間 午後2時～

※市外局番は055。持ち物は、申込時にお伝えします
※写真やイラストはイメージです

※記載のない限り、申込不要・参加無料・定員は先着順

各保険料などに関するお知らせ

各保険料の納入通知書などを7月中旬に発送します



納付方法が納付書の方は、年9回(後期高齢者医療保険は年8回)に分けての支払いとなります(7月31日(月)が第一期の納期限)。納付方法が口座振替または特別徴収の方には、納入通知書(保険料額明細)のみ発送します。

国民健康保険

☎健康保険課…☎055(237)5368
☎健康保険課…☎055(237)5371

1 健康保険課窓口で口座振替の手続きができます

「キャッシュカード」で申し込み手続きができます。振替を希望される納付期限の2週間前までにお申し込みください。詳しくはお問い合わせください。

2 被保険者証(保険証)を7月上旬に発送します

発送する新しい保険証(うぐいす色)は、世帯分(1人一枚)をまとめて特定記録郵便で郵送します。有効期限は最長で令和7年7月31日です。

※裏面に臓器提供の意思表示欄を設けています。ご理解・ご協力をお願いします
※期限の切れた保険証は、ご自身の責任で処分してください

3 8月中に限度額認定証の更新申請を!

認定証を医療機関に提示すると、窓口での支払いが一定の金額までになります。

対象

市国民健康保険加入者(滞納世帯および70歳以上の市民税課税世帯の一部を除く)

持ち物

保険証、入院が90日を超える方は入院期間が分かるもの(領収書など)。別世帯の方が申請する場合は顔写真入りの身分証、世帯主と対象者のマイナンバーが分かるもの

※郵送での申請も可。申請書は市ホームページからダウンロードするか、お問い合わせください

※期限の切れた認定証は、ご自身の責任で処分してください

介護保険

☎介護保険課…☎055(237)5478
☎介護保険課…☎055(237)5480

1 保険料が徴収猶予または減免される場合があります

所得段階が1~3段階で、①~④の全てに該当する方(生活保護受給者は除く)は、申請により減免される場合があります。

対象

- 令和4年中の世帯全員の年間収入合計額が120万円以下(世帯が2人以上の場合は1人増えるごとに31万5,000円を加算)
- 市民税課税者(令和5年度)の扶養(税の扶養親族・医療保険の被扶養者)でない
- 世帯全員の預貯金などの合計が350万円以下
- 世帯全員が住居用以外に処分可能な不動産をもっていない

※年間収入には、遺族年金など非課税所得となる収入や仕送りなども含まれます

※災害等の特別な事情により、保険料が猶予または減免になる場合があります

2 限度額認定証・軽減確認証の更新申請を!

認定証・確認証をお持ちの方には6月上旬に更新勧奨通知を発送していますので、更新の申請をしてください。郵送での申請にご協力をお願いします。

後期高齢者医療保険

☎健康保険課…☎055(237)5617
☎県後期高齢者医療広域連合…☎055(236)5671

1 被保険者証(保険証)を7月中~下旬に発送します

新しい保険証(薄紫色)を全員に特定記録郵便で郵送します。有効期限は令和6年7月31日です。お手元に届いた日から使用できます。現在お使いの保険証は8月以降は使えません。

※郵便受けに配達されます

※期限の切れた保険証は、ご自身の責任で処分してください

2 限度額適用・標準負担額減額認定証および限度額適用認定証を7月中~下旬に発送します

前年度交付を受けている方で今年度も適用要件に該当する場合は、有効期限が令和6年7月31日までのものを発送します。

※期限の切れた認定証は、ご自身の責任で処分してください

3 基準収入額適用申請書は発送しません

令和4年1月1日から市で負担割合を変更することが可能となったため、今年度も申請書は発送しません。

市議会議員一般選挙 投票結果

問選挙管理委員会事務局…☎055(235)5517

令和5年4月23日に行われた甲府市議会議員一般選挙の
投票所別投票結果をお知らせします。

投票区	投票所	有権者 (人)	投票者 (人)	投票率 (%)
1	南部市民センター	2,542	991	38.99
2	旧相生小学校	2,089	792	37.91
3	舞鶴小学校	2,372	1,020	43.00
4	旧穴切小学校	2,068	995	48.11
5	西中学校	2,227	943	42.34
6	朝日小学校	1,816	970	53.41
7	北口公民館	1,848	774	41.88
8	新紺屋小学校	3,118	1,372	44.00
9	富士川悠遊館	1,970	839	42.59
10	教育研修所	2,849	1,343	47.14
11	総合市民会館	2,123	962	45.31
12	湯田小学校	2,011	923	45.90
13	伊勢小学校	2,690	1,183	43.98
14	里垣小学校	1,737	586	33.74
15	相川小学校	2,804	1,203	42.90
16	下積翠寺町公民館	356	219	61.52
17	国母小学校	3,088	1,186	38.41
18	貢川小学校	4,317	1,540	35.67
19	千塚小学校	3,828	1,441	37.64
20	北新小学校	2,778	1,174	42.26
21	池田小学校	3,692	1,564	42.36
22	南中学校	2,551	1,039	40.73
23	山城小学校	4,498	1,495	33.24
24	玉諸小学校	4,089	1,573	38.47
25	東部市民センター	2,728	1,109	40.65
26	北部悠遊館	700	314	44.86
27	能泉連絡所	24	20	83.33
28	宮本連絡所	41	21	51.22
29	上九一色出張所	189	121	64.02
30	大里悠遊館	3,692	1,383	37.46
31	西下条町公民館	999	475	47.55
32	東小学校	3,590	1,492	41.56
33	北中学校	3,103	1,456	46.92

投票区	投票所	有権者 (人)	投票者 (人)	投票率 (%)
34	玉諸福祉センター	2,742	919	33.52
35	甲運小学校	2,390	966	40.42
36	就業支援センター	1,969	867	44.03
37	貢川進徳幼稚園	3,066	1,210	39.47
38	東中学校	2,337	922	39.45
39	永照寺幼稚園	2,401	1,010	42.07
40	羽黒小学校	4,188	1,697	40.52
41	南西中学校	3,163	1,294	40.91
42	南西部市民センター	2,578	957	37.12
43	新田小学校	2,888	1,091	37.78
44	甲府南高等学校	3,622	1,323	36.53
45	上町公民館	3,089	1,155	37.39
46	北東中学校	2,543	1,244	48.92
47	県立大学池田キャンパス	3,239	1,374	42.42
48	北西中学校	3,563	1,620	45.47
49	進徳幼稚園	2,774	1,167	42.07
50	石田悠遊館	2,210	991	44.84
51	上条中学校	3,796	1,259	33.17
52	城南中学校	3,581	1,431	39.96
53	相川保育園	1,555	665	42.77
54	住吉中継ポンプ場	2,459	886	36.03
55	里吉公民館	3,013	1,249	41.45
56	大国悠遊館	3,107	1,130	36.37
57	甲府東高等学校	2,416	818	33.86
58	中道南児童館	814	565	69.41
59	健康の杜センター	981	678	69.11
60	中道北児童館	1,660	898	54.10
61	笹南中学校	665	374	56.24
合計		151,336	62,278	41.15

甲府市議会選挙投票率 (%)	前回(H31)	今回(R5)
	43.45	41.15

※その他の結果などについては、市ホームページをご覧ください

地域をより良くしていくために
大切な1票を無駄にしないよう
投票に行きましょう。



▲明るい選挙のイメージキャラクター「選挙のめいすいくん」。
左からお父さん、妹、弟、めいすいくん、お母さん

命のメッセージ展／人権映画上映会

問 人権男女参画課…☎(237) 5120
 国連NGO横浜国際人権センター山梨ランチ…☎(243) 8563

◎命のメッセージ展
内容 人権啓発写真、マンガパネル、市内小・中学校生徒の感想文など、命と人権を考えるパネル展
期間 7月4日(火)～17日(月)(祝)
会場 中央公民館、市立図書館※市立図書館のみ10日(月)休館

◎人権映画上映会
内容 【めぐみ】、【インターネットと人権】
日時・会場 7月15日(土)午前10時30分～/午後1時30分～(同内容で2回上映)・市立図書館視聴覚ホール

暮らしの情報

最新の情報は市ホームページなどでご確認ください。

※記載のない限り申込不要・参加無料・定員は先着順
 ※市外局番は055
 甲府市公式ホームページ▶



マイナンバーカード出張申請窓口のお知らせ

問 市民課…☎0570-0178-55
 次の日程で、出張申請会場を設けます。マイナンバーカードをまだ申請されていない方は、ぜひこの機会に申請してください。

日程(7月)	場所
1日(出)・2日(回)	遊亀公民館
8日(出)・9日(回)	中道支所
15日(出)・16日(回)	北東公民館
22日(出)・23日(回)	東公民館
29日(出)・30日(回)	上九一色出張所

時間 土曜日↓午後2～5時

日曜日↓午前10時～午後1時
 ※詳しくは市ホームページをご覧ください



マイナポイントの申し込みについで

問 市民課…☎0570-0178-55
 マイナポイントの申込期限は9月末までです。ポイントの申込期限際には窓口が混雑しますので、早めにポイントをお申し込みください。※ポイントの申込には、2月末までに申請したカード、ポイント受取先情報、口座情報が必要です。※詳しくは市ホームページをご覧ください



有価物などの収集日程表

問 ごみ収集課(燃えないごみ)…☎(241) 4313 / 問 ごみ減量課(有価物・資源物)…☎(241) 4327
 ※17日(月・祝)も収集地区の燃えるごみを収集します

地区名	燃えないごみ(ガレキ)	有価物	資源物	地区名	燃えないごみ(ガレキ)	有価物	資源物	地区名	燃えないごみ(ガレキ)	有価物	資源物																							
相生	7月20日	7月11日 8月8日	7月26日	国母	7月19日	7月27日	7月11日	富士川	7月27日	7月19日	7月3日 8月1日																							
相川	7月28日	7月7日 8月4日	7月24日	里垣	7月5日 8月3日	7月13日 8月9日	7月28日	宮本	7月3日 8月1日		7月10日																							
朝日	7月4日 8月2日	7月25日	7月6日 8月9日	上九一色	7月6日 8月4日		7月10日	山城	7月10日 8月8日	7月3日 8月2日	7月19日																							
穴切	7月31日	7月20日	7月6日 8月7日	新紺屋	7月27日	7月5日 8月3日	7月20日	湯田	7月20日	7月12日 8月10日	7月27日																							
池田	7月13日	7月4日 8月1日	7月21日	新田	7月13日	7月4日 8月1日	7月21日	中道(北)	7月14日	7月22日	7月10日																							
石田	7月7日 8月7日	7月31日	7月11日	住吉	7月12日 8月10日	7月10日 8月7日	7月26日	中道(南)	7月6日 8月4日	7月22日	7月10日																							
伊勢	7月12日 8月10日	7月6日 7月29日	7月18日	琢美	7月26日	7月18日	7月5日 8月3日	廃食油の回収日程(7月) <table border="1"> <tbody> <tr> <td>10日(月)</td> <td>公民館</td> <td>北・北東 悠遊館</td> <td>羽黒・相川・北部・朝日</td> </tr> <tr> <td>11日(火)</td> <td>西公民館</td> <td>悠遊館</td> <td>貢川・石田</td> </tr> <tr> <td>12日(水)</td> <td>公民館</td> <td>南西・南・中道</td> <td>大国悠遊館、堀之内町公会堂</td> </tr> <tr> <td>13日(木)</td> <td>中央公民館、保健センター</td> <td>悠遊館</td> <td>住吉・伊勢・湯田・富士川</td> </tr> <tr> <td>14日(金)</td> <td>総合市民会館、東公民館</td> <td>悠遊館</td> <td>里垣・玉諸</td> </tr> <tr> <td>11日(火)～16日(日)</td> <td>リサイクルプラザ(正面玄関横)</td> <td></td> <td></td> </tr> </tbody> </table> 回収時間 午前10時～午後3時(リサイクルプラザは午前9時～午後8時)			10日(月)	公民館	北・北東 悠遊館	羽黒・相川・北部・朝日	11日(火)	西公民館	悠遊館	貢川・石田	12日(水)	公民館	南西・南・中道	大国悠遊館、堀之内町公会堂	13日(木)	中央公民館、保健センター	悠遊館	住吉・伊勢・湯田・富士川	14日(金)	総合市民会館、東公民館	悠遊館	里垣・玉諸	11日(火)～16日(日)	リサイクルプラザ(正面玄関横)		
10日(月)	公民館	北・北東 悠遊館	羽黒・相川・北部・朝日																															
11日(火)	西公民館	悠遊館	貢川・石田																															
12日(水)	公民館	南西・南・中道	大国悠遊館、堀之内町公会堂																															
13日(木)	中央公民館、保健センター	悠遊館	住吉・伊勢・湯田・富士川																															
14日(金)	総合市民会館、東公民館	悠遊館	里垣・玉諸																															
11日(火)～16日(日)	リサイクルプラザ(正面玄関横)																																	
大国	7月11日 8月9日	7月24日	7月4日 8月2日	玉諸	7月21日	7月10日 8月7日	7月25日																											
大里	7月6日 8月4日	7月24日	7月4日 8月2日	千塚	7月18日	7月14日	7月31日																											
春日	7月31日	7月26日	7月14日 8月10日	千代田	7月3日 8月1日	8月8日	7月10日																											
北新	7月3日 8月1日	7月26日	7月13日	能泉	7月3日 8月1日		7月10日																											
貢川	7月25日	7月21日	7月7日 8月4日	羽黒	7月24日	7月28日	7月12日 8月8日																											
甲運	7月26日	7月19日	7月5日 8月3日	東	7月14日	7月12日 8月10日	7月27日																											

※有価物回収は自治会などを主体としています。詳細は、加入している自治会などにご確認ください

■4月分のごみの量 燃えるごみ 4,157.14 燃えないごみ 444.79 資源物 289.38 プラスチック製容器包装 87.86 有価物 290.01 合計 5,269.18 (単位 t)
 ◎令和5年4月の家庭系燃えるごみ1人1日あたりの排出量は、目標値450gに対して453.02gでした。ごみの減量にご協力をお願いします。

本文中の(会)は会場、(申)は申込先、(問)は問合せ

7月は「社会を明るくする運動」の強調月間です

閩市民部総務課：☎237・5294
 甲閩甲府保護観察所：☎235・7145

この運動は、全ての国民が、犯罪や非行の防止と犯罪や非行をした人たちの更生について理解を深め、それぞれの立場において力を合わせ、安全で安心な明るい地域社会を築くための全国的な運動で、今年で73回目を迎えます。

◎作文募集(小・中学生対象)

募集内容 400字詰め原稿用紙4～5枚程度に、日常の家庭生活、学校生活の中で体験したことをもとに、犯罪や非行のない地域社会づくりについて考えたことを記述

※詳しくは甲府保護観察所までお問い合わせください

出張弁護士消費生活無料相談

甲閩市民部総務課：☎237・5304
相談内容 消費生活に関するトラブルなどについて弁護士がアドバイス
日時 7月26日(水)午後2時～午後2時30分／午後3時～(1回30分、一人1案件につき1回限り)

会場 東公民館

申込 7月5日(水)～18日(火)午前9時～午後4時に電話で

※申込時に消費生活相談員が相談内

容を聞き、助言などで問題が解決した場合、弁護士相談は行いません。相談に関する資料がある場合は、電話の際にお手元にご用意ください

特設人権相談所

閩人権男女参画課：☎237・5120
 全国共通人権相談ダイヤル：☎0570・003・110

相談内容 いじめ、近隣トラブル、困りごとなど人権に関する悩み相談
日時 7月19日(水)午後1時30分～3時30分
会場 本庁舎1階市民活動室

ワークプラザ甲府

閩雇用創生課：☎237・5736
 甲府ワークプラザ甲府：☎(代)237・1161(内線4930)

★一般求職者の方も利用できます

市と山梨労働局、ハローワーク甲府の三者が連携し、福祉に関する生活相談や無料就労相談を一体的に行う就労支援のための相談窓口。事前予約をおすすめします。

対象 一般求職者、生活保護受給者および生活困窮者、ひとり親世帯、子育て世代、障がい者、移住・定住希望者
日時 平日午前9時～午後5時(祝日、年末年始は除く)
会場 本庁舎2階障がい福祉課南側

7月の相談 ※祝日は除く

日時・問い合わせ先など	会場	日時・問い合わせ先など	会場						
●司法書士無料法律相談 ～登記、相続などの相談～ 5日(水)午前10時～午後1時(1組30分) <small>※8月は2日(水)</small> 要予約山梨県司法書士会 ☎(253) 2376	本庁舎4階市民相談室1・2	●女性総合相談室 ～女性が抱える悩み全般～ 毎週月～金曜日午前9時～正午、午後1～4時(金曜日は午後7時まで) 女性総合相談室 ☎(223) 1255	本庁舎4階女性総合相談室						
●くらしの法律無料相談 ※6月27日(火)から予約受付開始。年度内に1人1回限り。弁護士対応 5・19日(水)、10・24日(月)、16日(日) 午後1時30分～4時30分(1組30分) 要予約協働推進課 ☎(237) 5298		●労働相談室 ～労働条件や退職などの悩み相談～ 毎週火・木曜日午後5～8時 雇用創生課 ☎(237) 5736		本庁舎4階相談室4a					
●土地家屋調査士無料相談 ～土地境界、調査測量など～ 12日(水)午前10時～午後1時 協働推進課 ☎(237) 5298		●社会保険労務士無料相談 ～雇用保険や年金などの相談～ 9・23日(日)午前10時～午後4時 雇用創生課 ☎(237) 5736			※電話相談はこちら ☎(298) 4475				
●行政相談 ～官公庁の仕事に対する苦情・意見・要望～ 13日(木)午後1時30分～4時(3時30分受付終了) 協働推進課 ☎(237) 5298		●心配ごと相談室 ～日常生活上の悩み相談～ 毎週月～金曜日午後1～4時(1組30分) 心配ごと相談室 ☎(237) 5897				本庁舎4階相談室4a			
●宅建協会無料相談 ～不動産売買・賃貸借・空き家の悩みなど～ 20日(木)午後1時30分～4時 [※有資格者対応] 協働推進課 ☎(237) 5298		●消費生活相談 ※必要に応じて弁護士による法律相談も行います 毎週月～金曜日午前9時～午後4時(水曜日は午後6時まで) 消費生活センター ☎(237) 5309					本庁舎4階消費生活センター		
●マンション管理士無料相談 ～マンションの快適な居住環境、維持・管理など～ 20日(木)午後1時30分～4時 協働推進課 ☎(237) 5298		●交通事故無料相談 毎週月・水・金曜日午前9時～午後4時 交通事故相談室 ☎(237) 5443						本庁舎4階交通事故相談室	
●行政書士無料相談 ～遺言・相続・契約などの書類作成の相談～ 21日(金)午前10時～正午、午後1～4時 協働推進課 ☎(237) 5298		●外国人相談 ※英語、韓国語、中国語の相談員がいます。その他の言語は音声翻訳機を使用して対応します。時間によって対応できない場合があります 毎週月～金曜日午前9時～午後4時 市民課 ☎(237) 5359							本庁舎2階市民課⑩番窓口
●税理士無料税金相談 ※9日(日)のみ要予約(予約は税理士会へ) 9日(日)午前9時～正午 11日(火)午前10時～正午(11時30分受付終了)、午後1～4時(3時30分受付終了) 協働推進課 ☎(237) 5298		9日：税理士会館(中央2-11-23) ☎(233) 1318 11日：本庁舎4階市民相談室1・2							

※記載のない限り、申込不要・参加無料・定員は先着順

◆人権啓発活動重点目標：「誰か」のことじゃない。

◆人権啓発活動強調事項：「外国人の人権を尊重しよう」

太陽光パネル・蓄電池の購入について

【環境政策課】 ☎241・4363

【甲府山梨みんなのおうちに太陽光事務局】 ☎0120-728300（平日午前10時～午後6時）

【購入した方へ】 クリーンエネルギー機器普及助成金制度に該当する場合がありますので、市ホームページをご確認ください。

【購入を検討している方へ】 県が共同購入事業の参加者を募集しています。通常よりも安く購入できる仕組みです。

※詳しくは事務局へお問い合わせください



スーパークールビズを実施

【環境政策課】 ☎241・4363

地球温暖化対策の一環として、7月1日～9月30日に職員はポロシャツで執務することがあります。

貯水槽水道の適正管理を

【上下水道局給排水課】

☎228・3315

貯水槽水道とは、ビル・マンション・学校などの建物で使用する水道水をいったん、受水槽にためて給水する施設のことです。

容量が10㎡を超えるものを「簡易専用水道」といい、法定検査が義務付けられています。10㎡以下を「小規模貯水槽水道」といい、どちらの水道も毎年1回以上定期清掃を行うことが、水道法などにおいて定められています。

※詳しくは市ホームページをご覧ください



地震防災対策の現状調査に係る住民向けアンケート

【防災企画課】 ☎237・5331

内閣府では、今後の防災対策に向けて、皆さんの声を反映させるため、避難意識等に関するアンケートを実施します。ご協力をお願いします。

【実施期間】 7月1日(土)～8月末ごろ



地籍調査にご協力を

【地籍調査課】 ☎223・6103

地籍調査は、一筆ごとの土地の所有者・地番・地目・境界・面積を正確に調査し、測量するものです。調査の結果は、公共事業や土地取引の円滑化、災害の復旧、課税の適正化などに役立ちます。

【対象地域】 下帯那町および平瀬町の各一部

※土地所有者への説明会は8月開催予定(該当者には後日通知します)

マンションの「管理計画認定制度」が創設されました

【住宅課】 ☎237・5812

【資産税課】 ☎237・5426

マンション管理組合の管理者等は、マンションの管理計画を策定し、市へ申請すると、一定の基準を満たす場合、適正な管理を有するマンションとして認定を受けることが可能となる「管理計画認定制度」を7月から開始しました。これにより、マンション市場における評価の向上が期待されるとともに、住宅金融支援機構の融資金利の優遇制度を受けることができます。

また、一定の要件を満たすマンションが長寿命化大規模修繕工事を実施した場合は、固定資産税の特例措置が適用されます。

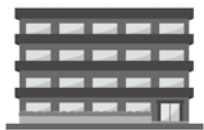

※詳しくはお問い合わせください

学校給食用物資納入業者の登録申請を受け付けます

【園学事課】 ☎223・7322

市立小学校の給食用物資(パン・米飯および野菜・肉などの生鮮食品

本文中の☎は会場、甲は申込先、☎は問合せ先

うちの子「結婚」しないのかしら?

独身のお子様の結婚相談承ります

お子様の結婚に関するお悩み、プロの仲人がお答えします。

まずはお気軽に仲人にご相談下さい

☎055-288-1038

結婚相談所 ムスベル

甲府市丸の内2丁目16-4 丸栄ビル6階

服を買うより2~3週間で、やせてみる!?

- ☑病院でやせるように言われた(健診が近い)
- ☑ポッコリお腹が気になる(最近服がキツイ)
- ☑コレステロールが高い(血圧や血糖も)
- ☑太ったら膝や腰が痛くなった(運動は嫌い)
- ☑色々試したがやせない(40~70歳代も)
- ☑短期間で集中してやせたい(長いと飽きる)

甲府市住吉5-18-26 臨床漢方薬局ナオル薬品

電話 241-3211 FAX241-3213 (無料電話相談可)

財源確保のため有料広告を掲載しています。広告の内容に関するお問い合わせは、直接広告主へお願いします。

を除く)を納入する業者の登録申請を受け付けます。

申込 申請書(市ホームページからダウンロード可)に記入し、8月1日(火)～8月15日(火)(土・日曜日、祝日は除く)に〒400-8585甲府市教育委員会学事課まで郵送または持参 ※詳しくはお問い合わせください

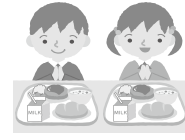

平和祈念黙とうにご協力を

閏市民部総務課：☎237・5294
日時 7月6日(木)正午(甲府空襲の日)

特定医療費(指定難病)受給者証の更新手続きを

閏地域保健課：☎237・2505
指定難病の受給者証の更新を希望する方で、9月30日(土)までに新しい受給者証の発行を希望する方は更新手続きをお願いします。
受付期限 7月10日(月)必着

土地を管理している方へ

閏ごみ収集課：☎241・4313
雑草が繁茂している、害虫類の発生や火災の誘発、廃棄物の投棄など生活環境の悪化を招き、犯罪の原因にもなります。周辺住民の方に迷惑をか

けないためにも、繁茂した雑草などは刈り、適正な管理に努めましょう。

「ライブ映像119」運用開始のお知らせ

閏消防本部指令課：☎222・1190
ライブ映像119は、通報者などのカメラ機能付きスマートフォン端末などを使用して、通報者と指令センターをリアルタイム映像でつなぎ、視覚的情報を持った通報が可能となります。
※なお、この通報は、パケット通信料の負担が発生します
※詳しい使い方はホームページやYouTubeなどをご覧ください



ご理解ご協力をお願いします!

税金・助成

固定資産税第2期の納期限は7月31日(月)です

閏収納課：☎237・5440
固定資産税第2期を納期限内に納

めてください。

納付場所 金融機関、郵便局、各窓口センター、収納課

◎便利な口座振替もご利用ください
納付方法 PayPay、コンビニエンスストア、地方税統一QRコード(納付書に印字)、地方税お支払いサイトなど↓納期限内に限りです
※詳しくは市ホームページや地方税お支払いサイトをご確認ください
※「QRコード」は株式会社デンソーウェアの登録商標です



猫の不妊・去勢手術費を補助します

閏生活衛生業務課：☎237・2550

対象 飼い猫または飼い主のいない猫(野良猫)に対して、令和5年4月1日以降に行った手術

補助金額(上限)

①不妊手術 1万5千円/件

②去勢手術 1万円/件

申請期間 7月1日(土)～令和6年3月8日(金)必着

※予算額に達し次第終了

※詳しくは市ホームページをご覧ください

※記載のない限り、申込不要・参加無料・定員は先着順



無料・低額診療事業 を実施しています

医療費でお困りの方はご相談ください

「お金がないから」と医療をあきらめている方、1日でも早く病院・診療所に来て下さい。いっしょに治療を始めましょう。

詳しくはこちら

甲府共立病院 TEL 055-226-3131
甲府共立診療所 TEL 055-221-1000

「医療」「介護」「治療」等で「お困りの方はご相談ください」

山梨民医連の紹介はこちら

このおの相談所

やまなしみんないれん 山梨民医連 ☎055-221-7511

受付時間：月曜日～金曜日(祝日除く)10時～16時

財源確保のため有料広告を掲載しています。広告の内容に関するお問い合わせは、直接広告主へお願いします。

不妊治療費を助成します

【甲】母子保健課：☎237・8950

保険診療として受けた不妊治療（タイミング法や人工授精、体外受精、顕微授精など）の治療費を助成しています。年齢制限や回数制限はありません。

対象 ①保険診療の対象となる不妊治療 ②保険診療の対象となる生殖補助医療の一環として行った男性不妊治療 ③保険診療の対象となる不妊治療と併用して実施した不妊治療に係る先進医療

助成金額(上限) ①16万円
②32万円(①+16万円)
③31万円(①+15万円)



申込 治療が終了した日から起算して1年以内

※申請方法や対象要件などの詳細は市ホームページをご覧ください。その他、ホームページでは、不育症治療費等助成事業、不育症検査費(先進医療)助成事業についても掲載しています

吹き付けアスベストの含有調査や除去工事を支援します

【甲】建築指導課：☎237・5828

アスベストは、不燃性、耐久性等に優れていることから、建築資材として使用されてきましたが、飛散し

たアスベストを吸い込むと、肺がんなどを引き起こす恐れがあります。建物所有者の皆さんは、適切なアスベスト対策を講じてください。

内容 吹き付けアスベストの含有調査や除去工事(除去や封じ込め・囲い込みの措置)を行う場合、その一部を補助

対象 市内の吹き付けアスベストが使用されている恐れのある建物の所有者(除去工事は、アスベストの含有が認められた建物の所有者)

補助金額
①含有調査補助：対象費用の全額(上限25万円)
②除去工事補助：対象費用の3分の2(上限400万円)

※すでに調査・工事に着手したものは対象外。詳しくはお問い合わせください

募集・イベント

女性活躍等に係る提案事業を募集します

【甲】人権男女参画課：☎237・5209

女性活躍や男女共同参画の推進に資する企画を募集し、効果や成果が期待できる事業へ経費の一部を補助します。

対象 主に市内で活動している団体
採要件数 3団体程度

補助金額(上限) 10万円

募集期間 7月20日(木)まで

※応募方法など、詳しくは市ホームページをご覧ください



放送大学令和5年度第2学期(10月入学)学生募集

【甲】生涯学習課：☎223・7323
【甲】放送大学山梨学習センター：☎251・2238

放送大学は、BS放送やインターネットで学べる通信制の大学です。心理学・福祉・経済・歴史・文学・自然科学など、約300の幅広い授業科目があり、1科目から学べます。
出願期限 【第1回】8月31日(木) 【第2回】9月12日(火)

※詳しくは放送大学までお問い合わせください

ふくし川柳を募集

【甲】市社会福祉協議会地域福祉推進課：☎25・2118 / FAX 25・3171
題目 【一般の部】日頃の福祉活動で感じたことなど 【小・中学生の部】困っている人を助けたことなど

※1作品のみ応募可
募集期間 7月1日(土)～9月20日(水)

応募方法 作品とその思い(70文字程度)、住所、氏名、希望者はペンネーム、年齢、電話番号を明記し、

本文中の☎は会場、【甲】は申込先、【甲】は問合せ先

相続登記はお済ですか?

相続のお悩み事、お気軽にご相談ください。詳しくはホームページか、下記へお問合せください。相談は無料です。

司法書士/行政書士 甲府昭和合同事務所
中巨摩郡昭和町清水新居1573ウィングビル203号
司法書士：天利昭夫
行政書士：中澤 泰
☎ 055-242-6177



引越しのお手伝い致します 不用品の買取・処分

☆ゴミの片付け、遺品整理も致します
貴金属も買取中!

リサイクル 登美の坂

甲斐市龍地88-1 (年中無休)
☎0551-28-6262
甲府市貢川1-6-11 (年中無休)
☎055-231-1414

財源確保のため有料広告を掲載しています。広告の内容に関するお問い合わせは、直接広告主へお願いします。

〒400-1085 相生2-17-1
甲府市社会福祉協議会地域福祉
推進課まで、はがきなどで郵送ま
たはFAXかEメール(ky@kofu-
svakvo.or.jp)で【件名「ふくし川柳」
※小・中学生は学校名、学年、保
護者氏名、保護者電話番号を併記
※入選者には記念品贈呈。詳しくは市社
会福祉協議会ホームページをご覧ください

**【多文化おしゃべりカフェ
(日本語教室)】パートナー募集**

甲府市民課：☎237・5359
甲府(公財)山梨県国際交流協会：
☎090・77057513

外国人を対象とした日本語教室
で、外国人と日本語で対話するボラ
ンティア(パートナー)を募集します。
対象 市内在住・在勤の方(国籍・
外国語能力不問)

◎事前研修会について(全5回)

日時 7月15・22・29日(土)、8月5・
19日(土)午後1〜4時

※オンライン開催(一部対面方式で
開催を予定)
申込 7月10日(月)までに電話または
Eメール(y-ihonggo@yakor.jp)で

◎多文化おしゃべりカフェ(日本語
教室)の開催について

日程・会場(予定) 9月〜令和6年
2月の間に10回・協働支援センター
(旧六切小学校)

※本事業は山梨県地域日本語教育推
進事業を活用し、市が主催します。
詳しくはお問い合わせください

**第33回甲府大好きまつり
参加団体募集**

甲府甲府大好きまつり実行委員会事務
局：☎237・5702 / FAX 227・8065

◎子どもみこし・音頭・音楽隊・ビー
トビートなどの参加団体を募集

日時 11月4日(土)午前9時〜

会場 小瀬スポーツ公園
(小瀬町840)

申込 申請書(市ホーム
ページからダウンロード



可)に記入し、〒400-1085 甲府
大好きまつり実行委員会「参加団体」
係(観光課内)まで郵送、持参、FAX
またはEメール(sandakaka@city.
kofu.jp)で(8月18日(金)必着)
※詳しくはお問い合わせください

**令和5年度甲府地区消防職員
採用試験案内**

甲府甲府地区消防本部人事課(伊勢
3-1-23)：☎222・1249

日程 【第1次試験】9月17日(日)

会場 山梨県消防学校(中央市今福
1029-1)

受験申込書の配布場所 甲府地区
消防本部人事課(甲府地区消防本部

ホームページからダウンロード可、
中央消防署、南消防署、西消防署、
甲府市役所本庁舎(9階職員課・1
階総合案内)、甲斐市役所、中央市
役所、昭和町役場
配布期間 8月18日(金)まで
申込 7月18日(火)〜8月18日(金)に、
甲府地区消防本部人事課へ持参
(平日午前9時〜午後5時)

試験職種・ 人員	受験資格	
消防吏員 (消防士) 【6人程度】	高等学校卒	平成14年4月2日以降に生まれた方
	短期大学、または 専修学校卒	平成12年4月2日以降に生まれた方
	大学卒、および 救急救命士有資格者	平成10年4月2日以降に生まれた方
	令和5年8月18日以前から甲府市、甲斐市(旧竜王町、旧敷島町 に限る)、中央市、昭和町に住んでいるなどの条件があります。 詳しくはお問い合わせください。	

※記載のない限り、申込不要・参加無料・定員は先着順

受講料 無 料 **技能講習** [60歳以上の就業を
応援します!]

調理補助 (甲府市) 講習 日程:11月22.23日 締切:10月31日	認知症介助士 (甲府市) 講習 日程:12月1日 締切:11月1日	網戸張替え (甲斐市) 講習 日程:10月19.20日 締切:9月14日
介護施設運転 講習 日程:10月30.31日 (甲府市) 締切:10月10日		

お問い合わせ 公益社団法人 山梨県シルバー人材センター連合会
電話:055-228-8383 (土日・祝は定休) 高齢者活躍人材確保成事業

無料査定・高価買取

金・プラチナ・ダイヤ・腕時計
ブランド品・洋酒・商品券・
株主優待券等お買取ります。

大黒屋 甲府昭和通り店
甲府市国母1-17-27
TEL:055-236-3377
(オギノ下石田店隣接)

財源確保のため有料広告を掲載しています。広告の内容に関するお問い合わせは、直接広告主へお願いします。

会計年度任用職員の登録を募集しています

【甲府職員課】 ☎237・5093
 会計年度任用職員は、一会計年度（4月1日～翌3月31日）の1年以内の期間で任用を行う職員です。
任期 採用時から令和6年3月31日
申込 申込書（本庁舎9階職員課で配布または市ホームページからダウンロード可）に記入し、職員課へ持参
 ※登録は必ずしも任用を保証するものではありません。詳しくはお問い合わせください

第71回山梨県統計グラフコンクール作品募集

【アデジタル推進課】 ☎237・5238
 【甲府県統計調査課】 ☎223・1340
 疑問に思ったことなどを調べて、統計グラフをつくってみませんか。
対象 県内在住・在学・在勤で小学生以上
課題 自由（小学4年生以下は条件あり）
規格 B2判（条件あり）
申込 9月5日（火）までに応募作品用紙は県庁北別館5階統計調査課を、〒400-8501丸の内1-16-1山梨県統計調査課へ郵送または持参（必着）
 ※課題や規格など詳しくは県ホームページをご覧ください



「甲府市地域福祉推進計画ワークショップ」参加者を募集

【甲府市社会福祉協議会地域福祉推進課】 ☎225・2118 / FAX 225・3171
 安心して暮らせる地域づくりのための計画を策定しています。皆さんの声をお聞かせください。
対象 市内在住の18歳以上の方
開催期間 計画策定終了（令和6年3月）までを予定（3回程度開催）
定員 8人
申込 7月14日（金）までに電話または住所、氏名、年齢、性別、電話番号を明記し、FAXで

第12回甲府まちゼミ

【甲府市中・心市街地振興課】 ☎237・5693
 【甲府甲府商工会議所】 ☎233・2241
◎まちゼミとは
 ①お店の人が考えた講座を、お店の人が講師となって教えてくれる
 ②お店ごとのプロのコツや専門知識を学べる
 ③少人数制で、店主や参加者と楽しく受講
 ④参加無料講座により一部、材料費がかかります
期間 8月1日（火）～9月10日（日）
申込 7月21日（金）から各店舗へ直接電話またはEメール（一部店舗）で
 ※参加店舗や講座などは、合同会社まちづくり甲府ホームページに順次掲載します



第46回甲府市社会福祉大会スローガンを募集

【甲府市社会福祉協議会総務課】 ☎225・2116 / FAX 237・1179
大会日程 10月26日（木）
会場 総合市民会館芸術ホール
申込 はがきにスローガンおよびその思い、住所、氏名、年齢、電話番号を明記し、〒400-0858相生2-17-1甲府市社会福祉協議会総務課まで郵送またはFAXで（8月31日（木）必着）
 ※採用された方には記念品を贈呈
 ※開催時に掲揚します

市民後見人養成研修

【甲府福祉保健部総務課】 ☎237・5613
 ご家族が成年後見制度を学んでいただくコースと、市民の方が市民後見人として活動していただくコースを開設します。まずはオリエンテーションに参加してみませんか。
内容 市民後見人養成基礎研修
対象 市内在住で制度に関心があり、全ての日程に参加できる方
①オリエンテーション
② やまなし市民後見人養成基礎講座
日時 ① 8月31日（木）午前10時～
 ② 9月23日（土）～12月16日（土）（計7回）いずれも午後を予定
会場 ① 本庁舎 ② 山梨県立大学

本文中の☎は会場、甲は申込先、甲は問合せ先

市民講座 屋根・外壁塗り替えセミナー開催

塗り替えをする前に聞きたい! 知りたい! 予備知識

日程	7月16日日
時間	【午前】10:00～12:00(受付15分前～) 【午後】14:00～16:00(受付15分前～)
会場	甲府市総合市民会館 会議室4 甲府市青沼3-5-44
定員	各20名(要予約) 参加費無料!!

●お問い合わせ・お申し込みはこちら 主催 一般社団法人 市民講座運営委員会 | 東京都港区浜松町2-2-12-1F
 ☎0120-689-419 協賛 プロタイムズ甲府昭和店 | 中巨摩郡昭和町西条517-1
 ご予約はお早めに。定員になり次第締切らせていただきます。

小・中学校入学通知書発送用封筒の広告主を募集

【甲府学事課】 ☎223・7322
 令和6年度に小・中学校へ入学予定のお子さんがいる世帯に発送する、入学通知書の封筒に有料広告を掲載する広告主を募集します。
申込 7月3日（月）～14日（金）（土・日曜日は除く）に広告掲載申込書（本庁舎9階学事課に設置。市ホームページからもダウンロード可）と広告原

財源確保のため有料広告を掲載しています。広告の内容に関するお問い合わせは、直接広告主へお願いします。

稿を学事課まで持参
 ※広告掲載の可否は、市広告掲
 載要綱などに基づき決定します



令和5年度甲府市水道水源「水」 のフォトコンテスト作品募集

〔甲府〕水保全課：☎267・83367

テーマ 「水」(水源林に育まれる水、
 人々の生活を潤す水、水を育む自然
 の他、「水」にまつわること)

撮影場所 水道水源保護地域内

規格 六つ切り(ワイドは不可)

募集期間 7月1日(土)〜令和6年1
 月31日(水)

※入賞者に賞状、副賞を贈
 呈。申込方法など詳しくは

上下水道局ホームページを
 ご覧ください



甲府市消費生活展

〔甲府〕市民部総務課：☎237・5304

①パネル展 消費者問題・食生活と
 健康・上下水道・計量・ごみ減量・
 甲府之証をパネルなどで紹介

日時 7月26日(水)〜8月1日(火)午前
 9時〜午後5時(最終日は正午まで)

②消費者問題出前講座「知っておきたい
 世代別消費者トラブルとその対策」

日時 7月27日(木)午後2〜3時

③夏休み親子勉強会
 「親子で目指そう！消費生活マスター」

日時 7月31日(月)午前10時〜10時
 30分〜11時〜午後1時30分〜
 2時〜2時30分〜3時〜3時
 30分〜(各回30分)
 定員 市内在住の小・中・
 高校生の親子(祖父・母可)8組
 申込 7月3日(月)午前9時
 から電話で



〔共通事項〕

①②③ 会場 本庁舎1階市民活動室

②③ 「甲府の水」をプレゼント

浄化槽設置者講習会

〔甲府〕環境保全課：☎241・4312

内容 浄化槽設置者に正しい知識や
 適正な維持管理方法を紹介

日時 7月23日(日)午後2〜3時

会場 環境センター3階大会議室

講師 環境保全課職員

※参加には事前に申込が必要です。
 詳しくはお問い合わせください

施設の情報

信玄ミュージアム ☎269・5030

★信玄公没後450年企画展

「竜虎相搏つ 武田信玄と上杉謙信」

信玄公没後450年企画展第2弾
 となるテーマで、信玄公最大のライ
 バル・上杉謙信との川中島の戦いを、

上杉謙信所用団扇など、関連する資
 料から紹介します。
 日程 8月2日(水)〜11月20日(月)
 ※10月4日(水)から後期展として諏訪
 法性宛などに展示資料が変わります
 観覧料 一般300円・団体240
 円、高校生以下・障害者手帳をお持ち
 ちの方は無料

北東公民館 ☎254・6100

★レザークラフト教室

日時 7月20日(木)午後1時30分〜3
 時30分
 講師 長坂弘美さん
 定員 15人
 材料費 2000円
 申込 7月4日(火)午前10時から電話で

中央公民館 ☎222・4242

★大人のスマホ教室

日時 7月25日(火)午後1時30分〜3
 時30分
 講師 小林美由紀さん
 定員 15人
 参加費 千円(テキスト代)

申込 7月7日(金)午前10時から電話で

南西公民館 ☎228・5571

★誰でもできるお箏体験教室

日時 7月22日(土)午前10時〜正午

講師 雨宮秋寿和さん
 定員 10人程度
 参加費 千円(楽器代)
 申込 7月4日(火)午前9時30分から
 電話で

西公民館 ☎225・1762

★「ウォーキング教室」

日常の歩き方がエクササイズに

正しく美しい歩き方のフォームを学
 び、健康的な毎日を過ごしましょう。

日時 7月12・19・26日(水)午後7〜
 9時
 講師 笠井千夏子さん
 定員 10人
 申込 7月5日(水)午前10時から電話で

東公民館 ☎235・0611

★劇作家 水木 亮が語る

自らの戦争体験と作品

日時 8月9日(水)午前10時〜11時30分
 講師 水木 亮さん
 定員 20人
 申込 7月19日(水)午前10時から電話で

★信玄公没後450年

甲州弁で武田氏伝説を聞く

日時 7月25日(火)午前10時〜11時30分
 講師 藤巻愛子さん
 定員 20人(小学生以上)

申込 7月5日(水)午前10時から電話で

※記載のない限り、申込不要・参加無料・定員は先着順

南公民館 ☎241・0083

★飾り巻き寿司教室

日時 7月28日(金)午前10時〜正午
講師 小淵正子さん、小澤與志美さん
定員 16人

材料費 1500円

申込 7月6日(木)午前10時から電話で

相川福祉センター ☎254・5688

★飾り巻き寿司教室

初心者でも安心して巻ける基本の
絵柄「四海巻」を作ります。

対象 市内在住で60歳以上の方

日時 7月14日(金)午前10時〜正午

講師 小淵正子さん

定員 12人

材料費 600円

申込 午前9時〜午後4時30分に電
話または来館で

勤労者福祉センター

☎232・8751

★背骨コンディショニング教室

背骨のゆがみを整え、体の不調を
改善しませんか。

日時 8月23・30日(水)午後7時〜8
時30分

講師 平田好美さん

定員 10人

参加費 500円

申込 7月12日(水)午前9時から電
話で

総合市民会館 ☎231・1951

①体幹トレーニング

日時 7月12・26日(水)午前10時〜
参加費 1500円/回

(小学生以下千円)

②リラックソヨガ

日時 7月13・27日(木)午後7時〜
参加費 1500円/回

③禅カフェ「寄僧」

座禅および法話(椅子での参加や
途中入退場可)

日時 7月23日(日)午後7時〜

定員 20人

参加費 千円(お茶菓子付)

【①②③共通事項】

会場 1階格技場

申込 電話で

市立図書館 ☎235・1427

★7月の休館日

1日(土)、2日(日)、3・10・24・31日
(月)、18日(火)、28日(金)

★開館時間

平日↓午前10時〜午後7時
土・日・祝日↓午前10時〜午後5時

※7月21日(金)〜8月27日(日)の開館
は、午前9時30分〜

★開催予定のイベント
〈展示コーナー〉

●小平邦彦氏表彰記念品展示

世界的な数学者の偉業にふれる
フィールズ賞とともに

日程 7月20日(木)〜8月13日(日)

〈第1会議室〉

●折り紙教室(富士山)

日時 ①7月14日(金)午後3時〜

②7月27日(木)午前10時30分〜

定員 10人(①②共通)

申込 ①7月7日(金)午前10時から

②7月20日(木)午前10時から電話また
は来館で

〈視聴覚ホール〉

●音楽と朗読の会

日時 7月9日(日)午後1時15分〜

出演 みんなの声の広場

●紡ぎあう集い

日時 7月16日(日)午後1時30分〜

出演 トウレモンドエクスプレッ
ション

●大人の映画会

日時 7月21日(金)午後2時〜

内容 「博士と彼女のセオリー」(123分)

最新情報は
こちら!



電子書籍
サービスも
ご活用を!!



7月		移動図書館『なでしこ号』巡回日程表					8月		
4日(火)	14日(金)	10:00~10:20 横根町 横根町公会堂前	10:40~11:10 国玉町 J A玉諸経済センター内	13:50~14:10 古閑町 上九一色出張所内	14:30~15:00 中畑町 甲陽学園内	15:50~16:20 里吉2丁目 市宮里吉団地内	1日(火)	22日(火)	
5日(水)	19日(水)	10:00~10:30 古府中町 相川悠遊館内	10:40~11:10 宮前町 八幡神社境内	13:40~14:20 真川本町 クリナップショールーム 駐車場	14:40~15:20 下河原町 県営貢川団地内	15:40~16:10 丸の内3丁目 中央公民館内			2日(水)
6日(木)	20日(木)	10:00~10:30 上町 諏訪神社境内	10:40~11:10 上今井町 上今井公民館前	13:25~13:55 徳行5丁目 県警徳行住宅内	14:05~14:30 上石田4丁目 市宮南西第一団地内	14:50~15:15 伊勢4丁目 南勢五月公会堂前	15:30~16:05 国母4丁目 国母小学校内	3日(木)	24日(木)
7日(金)	25日(火)	10:00~10:30 堀之内町 堀之内南公園内	10:40~11:20 後屋町 市宮後屋団地内	13:40~14:10 北新2丁目 市宮北新団地集会所駐車場	14:30~15:20 下帯那町 千代田小学校内	15:40~16:10 屋形3丁目 武田神社前	4日(金)	25日(金)	
11日(火)	26日(水)	10:00~10:30 山宮町 山宮福祉センター	10:45~11:15 湯村3丁目 県営湯村団地内	13:30~14:00 飯田2丁目 長田駐車場	14:10~14:30 荒川2丁目 市宮荒川団地内	14:40~15:10 千塚1丁目 J A千塚経済センター内			15:20~16:00 塩部4丁目 県営塩部第二団地内
12日(水)	27日(木)	10:00~10:30 青葉町 青葉スポーツガーデン 駐車場	10:40~11:10 住吉4丁目 入明寺境内	13:30~14:00 小瀬町 県営小瀬団地内	14:10~14:40 大里町 市宮城南団地内	14:50~15:20 大里町 市宮大里南団地内	15:30~16:00 大里町 市宮大里北団地内	9日(水)	30日(水)

本文中の(会)は会場、(申)は申込先、(問)は問合せ先

～集客プロモーションパートナー都市からのお知らせ～

上越市

■第98回謙信公祭

戦国時代の名将・上杉謙信公の武勇と遺徳を讃え
偲ぶ祭りです。謙信公出陣の儀式である「武禊式」、
鎧兜に身を包んだ武者達が春日山周辺を練り歩く「出
陣行列」の他、かがり火の中、「川中島合戦の再現」な
どを行います。

日程 8月18日(金)～20日(日) ※18日(金)は前夜祭
会場 春日山城跡・春日山城史跡広場ほか



▲上越市の観光につ
いてはこちらをご
覧ください

☎ 謙信公祭協賛会事務局
上越市観光振興課…☎025(520)5741

静岡市

■静岡市の海水浴場がオープンします!

静岡市には2つの海水浴場があり、波が穏やかで
安心して楽しむことが魅力です。海水浴場周辺に
は、SUPなどのマリンスポーツを体験できる施設も
あります。中部横断自動車道でアクセス良好となっ
た静岡市の海で、夏のレジャーをお楽しみください。

広報こうふ5月号で紹介された「どうする家康 静
岡 大河ドラマ館」が7月末に展示をリニューアルし
ますので、併せてお越しください。

日時 7月15日(土)～8月20日(日)午前9時～午後5時
会場 三保内浜海水浴場・用宗海岸海水浴場



☎ 静岡市観光・MICE 推進課…☎054(221)1421



フードアプリケーション プラス ～食品や生活用品の寄付のお願い～

☎ 市ボランティアセンター…☎(223)1061

寄せられた食品や生活用品は、NPO法人などを通じて、必要とする方へお届けします。

- 集荷期間 7月3日(月)～21日(金)
午前8時30分～午後5時(土・日曜日、祝日は除く)
- 集荷場所 市ボランティアセンター
(市社会福祉協議会内・相生2-17-1)
- ご寄付いただきたい食品・生活用品
【食品】缶詰、インスタントラーメン、パスタ・うどんなど
の乾麺、レトルト食品、海苔などの乾物、飲料、調味料、
お菓子、お米など

- ※食品でご配慮いただきたいこと
 - ・賞味期限が明記され、3か月以上あるもの
 - ・未開封で、破損など中身が出ていないもの
 - ・お米は令和4年以降のもの



【生活用品】洗剤(洗濯用、台所用)、塩素系漂白剤、除菌
シート、シャンプー、せっけん(ボディーソープ、ハンドソ
ープ、固形せっけんなど)、マスク、トイレトペーパー、
ティッシュペーパー、生理用品、タオル類など

※記載のない限り、申込不要・参加無料・定員は先着順

バクテリアの力で
生ごみが消える!?

キエー口をはじめよう!!

キエー口は、風や太陽、土の中のバクテリアの力を利用
して生ごみを分解し、土に還す生ごみ処理器です。
ご自宅で簡単にできるので、ぜひ試してみてください。

キエー口の作り方や
使い方など詳しくは
こちら▶



「キエー口をはじめよう!」講座開催!

キエー口を無料配布するからすぐに始められる!

ごみへらし隊がキエー口の使い方を教えます。

日時 7月15日(土)午前10～11時

会場 環境センター1階

配布個数 15個(市内在住の方で1世帯1セットに限る)

申込 7月3日(月)午前9時から電話で

※申し込みは、キエー口の持ち帰りが可能な方に限ります



どんな生ごみがどのくらいで
消えるのかな?
夏休みの自由研究にもオススメ!

キエー口の仕組み

- 15～20cmくらいの穴を掘り、生ごみを入
れます。シャベルで砕いて、水をたしながら土
とよく混ぜます。
- 生ごみが完全に隠れるように土を被せます。

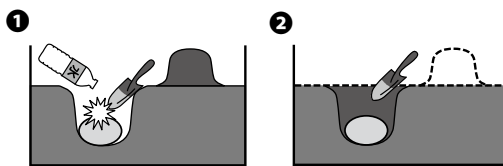

日当たり・風通しの良い所に設置すると、
土の中のバクテリアが生ごみを分解!

☎ 市ごみ減量課…☎(241)4327

※家庭から出る可燃ごみの減量化を推進するため、市はキエー口の普及に取り組んでいます

甲府市電力・ガス・食料品等価格高騰重点支援給付金 および こうふ臨時特別給付金 (3万円 / 1世帯)

エネルギー・食料品価格等の物価高騰の影響を受けた低所得世帯などを対象に、1世帯あたり3万円を、原則として口座振り込みにより給付します。給付は次の世帯が対象となります。

1. 非課税世帯・均等割のみ課税世帯(令和5年度住民税)

対象となりうる世帯に7月中に「支給のお知らせ通知」または「確認書」を郵送します。



- 「支給のお知らせ通知」が届いた方…振込先口座の変更や辞退を希望する場合のみ届出が必要
▶7月31日(月)までにコールセンターへご連絡ください
- 「確認書」が届いた方…必要事項をご記入の上、9月29日(金)(当日消印有効)までに同封の返信用封筒で返送してください

2. 家計急変世帯



- 1以外の世帯で予期せず令和5年1月以降の収入が減少し、世帯全員が住民税非課税または住民税均等割のみ課税相当の世帯
▶申請書(市ホームページからダウンロードまたは本庁舎・各窓口センターに設置)にご記入の上、提出してください

申請先・問い合わせ先

※要件や対象、手続きの詳細は、市ホームページをご覧くださいか、お問い合わせください

〒400-8585 丸の内1-18-1
甲府市役所給付金担当

甲府市コールセンター【午前9時～午後5時(平日のみ)】
☎0120-554-431



第5回 小江戸甲府の夏祭り

甲府市小江戸甲府の夏祭り実行委員会(観光課内)…
☎(237) 5702



8/11(金・祝)

時間 午前11時～午後9時

会場 舞鶴城公園ほか

※詳細は「広報こうふ8月号」に掲載します



甲府駅北口のイベント

◎ソライチ

日時 7月16日(日)午前9時～午後3時

会場 アシストエンジニアリングよっちゃばれ広場
およびペDESTリアンデッキ



甲府まちづくり部総務課…☎(237) 5797

NPO法人甲府駅北口まちづくり委員会…

☎(252) 8797

第22回 方代の里 なかみち短歌大会 作品募集

甲府生涯学習課…☎(223) 7323
FAX(235) 5648

本市出身の歌人・山崎方代やまざきほうだいの偉業を顕彰して開催

応募要領

テーマは自由

●一般の部：1人2首まで

●ジュニアの部(小・中・高校生)：1人1首

募集期間

7月1日(土)～10月2日(月)必着

応募方法

作品、郵便番号、住所、氏名(ふりがな)、年齢、電話番号、学校名・学年(ジュニアの部)を明記し、〒400-8585 甲府市教育委員会生涯学習課「方代の里なかみち短歌大会」係まで郵送・FAX・Eメール(kyobun@city.kofu.lg.jp)などで



▲山崎方代

表彰式典

令和6年3月9日(土)に中道公民館で開催予定

※作品は他の短歌大会などに応募していない未発表のものに限ります。入賞した場合、作品集に氏名などを掲載し、報道機関などに発表させていただきます。詳しくは市ホームページをご確認ください

本文中の(会)は会場、(申)は申込先、(問)は問合せ先

☆☆自治会通信☆☆

「緑と清流に恵まれた健康で住みよいまち」 ～上九一色地区～

古関町、梯町の2町(上九一色地区)は、古くは甲府と駿河を最短距離で結んだ中道往還沿いのまちで、「古関郷(ふるせきごう)」「梯郷(かけはしごう)」として、戦国時代から見られる地名で、『甲斐国志』にも由来が記されているなど歴史の古い地区です。

上九一色地区は、平成18年3月1日に旧上九一色村が分村合併し、南部(精進、本栖、富士ヶ嶺)が富士河口湖町と合併、北部(古関町と梯町)が甲府市と合併し、今年で17年が経過しました。

現在、本地区の世帯は3月末で111世帯、202人であり、5つの自治会から構成されていますが、児童数は少なく高齢者が多い「少子高齢化」の現状にあり、就業者は、町外の会社勤めが多く、児童・生徒は地区外の小・中学校へ通学しています。このため、若者が不在の間は高齢者が地域の防犯や防災を守っており、地域が一体となって安全・安心なまちづくりに取り組んでいます。

上九一色地区の施設としては、山間の四季と芦川の清流を感じながら過ごせる「上九の湯ふれあいセンター」や「寺川グリーン公園」、野菜や山菜・キノコなどを販売する「上九ふれあい農産物直売所」があり、市内・外ならびに県外からの方々が訪れています。

○永泰寺花祭り・いきいきサロンの開催

毎年4月8日は古関町にある永泰寺の花祭りです。この祭りはお釈迦様の誕生日をお祝いするお祭りで、お釈迦様が生まれたことを天が喜んで甘露の雨を降させたことに由来し、参詣者は釈迦像に甘茶を注ぎかけます。

ここ3年間はコロナ禍の影響により、いきいきサロンは縮小していましたが、今年は永泰寺の花祭りと合わせ、寺の境内で上九一色地区合同のいきいきサロンを開催しました。



例年は満開の桜の中での祭りとなりますが、温暖化の影響により残念ながら今年は桜が散ってしまったものの、久しぶりに地区の会員が参加し話に花が咲き、楽しいひと時を過ごしました。

これからも、「健康で笑顔があふれ住みよいまちづくり」を目指し取り組んでいきます。

上九一色地区自治会連合会 会長 河野政則
☎協働推進課…☎(237) 5298

目指そう！賢い消費者！！～ストップ！悪質商法～

点検商法に注意！

事例：近くで工事をしている会社の者だと作業員が来訪し、家の屋根が壊れていると言ってきた。点検してもらったところ、瓦が割れたりずれたりしている写真を見せられた。「今なら安くできる」とせかさされ、150万円の屋根工事の契約をし、工事をした。結局、どこをどのように直したかが分からない。

相談窓口
消費生活センター…☎(237) 5309
毎週月～金曜日(祝日は除く)
午前9時～午後4時(水曜日は午後6時まで)



消費生活
情報サイト

<アドバイス>

「無料で点検する」など、点検と称して訪問してくる事業者は、言葉巧みに消費者の不安をあおり、工事等の契約を取り付けようとし、事業者の説明をうのみにせず、必要のない契約はきっぱり断りましょう。突然の訪問で契約した場合、クーリングオフの制度が使えます。詳しくは消費生活センターにご相談ください。

市民文芸

短歌

東光寺2丁目 樋川礼子
何となくやさしい色の風がふく掃除
をしたり夏服を出す

初夏の気を感じられる一日。掃除を
したり衣替えに心を配って過ごす喜び。

東光寺2丁目 中川英子

散歩径行き交う人とひと言の言葉
交わしぬ有難きかな

散歩途上で出会った人と挨拶の言葉
を交わした。その細やかごとを喜ぶ心。

俳句

国母3丁目 渡辺 優

富士川に添ふ河内路の春浅し

富士川に添って古道が走っています。
まだ春浅い川の光が見えてきます。

東下条町 米倉敏美

文鳥のかそけき羽音梅雨ごもり

梅雨の長雨のため、家に籠る作者に、
鳥籠の文鳥が羽音をたてています。

川柳

山宮町 深澤 弘/選

遠い日の記憶のかけら光ってる

懐かしい過去の記憶が蘇る。運不連の
ある人生、幸運を得た想い出に一瞬浸る。

徳行5丁目 小林かおる

さえずりにランドゴルフ尚楽し

ランドゴルフに興じる中で、鳥の囀り
を応援歌の如く聞く、楽しさの上なし。

※記載のない限り、申込不要・参加無料・定員は先着順

☆『広報こうふ9月号』市民文芸募集要領…作品と種目(多種目の重複応募不可)、住所、氏名、ふりがな、電話番号を明記し、〒400-8585 甲府市役所情報発信課に郵送またはEメール(kouhou@city.kofu.lg.jp)で(7月20日(休)必着)

健康診査を受診しよう 健康ガイド 1～17ページ

問 地域保健課(19～39歳の方、がん検診、社会保険加入の方、生活保護受給者等)… ☎055(237)2505
健康保険課(国民健康保険加入の方)… ☎055(237)5373、(後期高齢者医療制度加入の方)… ☎055(237)5617

集団健診 申込締切日(健診1か月前)までにお申し込みください。健診日のおおむね1週間前に、『健診関係書類(問診票など)』を郵送します。受診日当日に必ずお持ちください。

年齢など	19～39歳	40～74歳		75歳以上
		保険証の種類に関係なし(勤務先などで健康診断を受ける機会がない方が対象です)	国民健康保険以外の加入者(社会保険等被保険者(本人)の方は勤務先にお問い合わせください)	国民健康保険加入者
受付時間	午前8～11時 ※30分ごとの時間指定により実施			
申込	『健康ガイド』巻末の申込はがき、市公式LINE、またはインターネットで	5月上旬発送の往復はがきで		5月上旬発送の受診券に同封の申込はがき、またはインターネットで
問合先	地域保健課		健康保険課	

日程	会場	申込締切日
8月5日(土)	医師会健診・検査センター	7月5日(水)
8月6日(日)	厚生連健康管理センター	7月6日(木)
8月17日(木)	医師会健診・検査センター	7月18日(火)
9月6日(水)		8月7日(月)
9月10日(日)	厚生連健康管理センター	8月10日(木)

- 荒天時は健診を中止することがあります。市ホームページでご確認ください
- 集団健診会場での乳がん検診はマンモグラフィ検査となります。詳しくは『健康ガイド』9ページをご覧ください(40歳以上で特定健診と同時に受診する女性のみ対象)
- 風しん抗体検査を希望の方は、医務感染症課【☎055(237)2587】へお問い合わせください

個別医療機関健診 基本的な健診と各種がん検診など ※詳しくは『健康ガイド』7～8ページをご覧ください

実施期間 7月～令和6年1月末(医療機関受診可能日)まで **申込** 指定医療機関に電話で
対象 40歳以上の方

- 注意事項**
- ・ 令和5年4月1日以降に国民健康保険に加入した方、令和6年3月末までに75歳になる方で、74歳の間に特定健診の受診を希望する方は、健康保険課(237-5373)へお問い合わせください
 - ・ 40～74歳の社会保険などに加入の方は特定健診の受診方法が異なります。保険証の発行元にご確認ください
 - ・ 健診当日に75歳以上の方は健康保険課(237-5617)へ申込が必要です

+ 救急医療・新型コロナウイルス関係

救急医療はこちら

- ① 救急医療センター・小児初期救急医療センター… ☎055(226)3399
 - ② 歯科救急センター… ☎055(220)1199
 - ③ 山梨県精神科救急受診相談センター… ☎0551(20)1125
 - ④ 山梨県小児救急電話相談… (短縮ダイヤル) ☎#8000 または ☎055(226)3369
- ①②→受診の前に症状をお伺いします。
まずは電話でお問い合わせください。

新型コロナウイルス関係はこちら

- ①・② 甲府市受診・相談センター…
① ☎055(237)8952
② ☎055(225)3195
 - ③ 甲府市新型コロナワクチン接種コールセンター… ☎0120(327)198
- ①③→平日午前8時30分～午後5時15分
②→平日午後5時15分～翌午前8時30分および土・日曜日、祝日の24時間

本文中の☎は会場、申は申込先、問は問合先



その他の検診(健診)

健康保険証の種類に関係なく受診できます。
治療中の方など、受診をご遠慮いただく場合があります。



◀市公式LINE



やまなしくらしねっと▶

検診(健診)・対象	日時	会場	持ち物	申込・予約
乳がん単独 30歳以上の女性	7月4日(火)午後	健康支援センター	受診票*1 自己負担金 健康保険証 *1『健康ガイド』から 切り取るかコピー、ま たは市ホームページか らダウンロード	<ul style="list-style-type: none"> 市公式LINE 地域保健課へ電話、来所 で予約 ※7月4・28日は託児あり。 希望の方は地域保健課へ 電話で予約してください
	7月8日(土)午前	厚生連健康管理センター		
	7月11日(火)午後	北公民館		
	7月20日(木)午後	厚生連健康管理センター		
	7月28日(金)午後	医師会健診・検査センター		
骨粗しょう症 20歳以上の方(妊娠中またはその可能性 がある方は除く)	7月4日(火)午後	健康支援センター		
	7月28日(金)午後	医師会健診・検査センター		
子宮頸がん 満20歳以上の女性(妊婦も対象。令和 4年度に受診した方は対象外)	令和6年1月末 (指定医療機関受診 可能日)まで	指定医療機関	受診券 自己負担金 健康保険証	<ul style="list-style-type: none"> 地域保健課へはがき 市公式LINE やまなしくらしねっと で受診券を申込 ※電話での申込はできません
成人歯周疾患 19～74歳の方(妊婦は18歳以下も受 診可。後期高齢者医療制度加入者は除く)	令和6年3月末 (指定医療機関受診 可能日)まで		受診券 健診票 健康保険証	
後期高齢者歯科口腔 75歳以上の方(一定の障がいのある 65歳以上の後期高齢者医療制度加入者 を含む)			受診券(兼質問票) 後期高齢者医療被 保険者証	

健康談話室

健康ガイド21ページ

会申問健康談話室…☎055(221)3560

問健康政策課…☎055(237)2586

7月の教室			備考
①元気ほっと教室 健康体操、ストレッチな どの健康づくり	対象 要介護認定を受けていないおおむね60歳以上の方 時間 午前10時～11時15分(火・水・木曜日コース若干名空きあり) 申込 3日(月)～14日(金)の平日午前9時15分～11時30分に健康談話室へ電話で		申し込み後、日 程などの詳細を 連絡します
②脳!活性化教室 頭の体操や楽しいゲーム で認知症予防	対象 要介護認定を受けていないおおむね60歳以上の方 時間 午前10時～11時15分(火・水・木曜日コース若干名空きあり) 申込 3日(月)～10日(月)の平日午前9時15分～11時30分に健康談話室へ電話で		

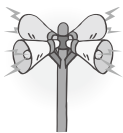

熱中症アラート が発表されたら

- ①外出はできるだけ控え、暑さを避けましょう
 - ②熱中症のリスクが高い方に声かけをしましょう
 - ③普段以上に「熱中症予防行動」を実践しましょう
 - ④外での運動は、原則、中止・延期しましょう
 - ⑤暑さ指数を確認し、行動の目安にしましょう
- ※のどが渇く前のこまめな水分補給、涼しい服装など



川柳募集!
熱中症対策の

申問健康政策課…☎055(237)2586

- 募集内容 熱中症予防につながる自作・未発表作品
募集期間 7月3日(月)～8月31日(木)
応募方法 作品、住所、氏名、ふりがな、電話番号を
明記し、〒400-0858 相生2-17-1
健康政策課に郵送、Eメール(kenkouss@
city.kofu.lg.jp)または持参で
発表 優秀作品は、市のホームページやチラシ
等に掲載するなど、熱中症対策に活用さ
せていただきます



新型コロナワクチン 春開始接種(5～8月)を実施しています

対象の方は接種についてご検討ください

対象

これまでに2回以上の接種を完了し、
前回接種から3か月経過した以下の方

- ・65歳以上の方
- ・5歳以上64歳以下の基礎疾患を有する方、
その他重症化リスクが高いと医師が認める方
- ・医療従事者等

会場	7月(土・日曜日)の集団接種スケジュール									
	1日	2日	8日	9日	15日	16日	22日	23日	29日	30日
総合市民会館			○	○	○	○			○	○
南公民館							○	○		
環境センター	○	○	○		○					
かいてらす	○	○			○	○	○	○		
甲府記念日ホテル	○	○			○	○	○	○		

※スケジュールは変更になる可能性があります。

右記③の市新型コロナワクチン接種コールセンターへご予約の際にご確認ください

※記載のない限り、申込不要・参加無料・定員は先着順

健康づくり同窓会

☎健康政策課…☎055(237)2586

75歳以上の後期高齢者の方を対象にした、保健師、看護師、管理栄養士、歯科衛生士、作業療法士といった専門職による健康づくり・介護予防などについての講座です。後期高齢者健診の申し込みや各種計測や体操なども行います。申込不要ですのでぜひ、ご参加ください。

▼7月の対象地区(受付は開始時刻の30分前～)

地区	7月	会場
琢美	5日(水)午後2時～3時30分	市立図書館
新田	12日(水)午前10時～11時30分	新田町自治会館
住吉	14日(金)午前10時～11時30分	住吉悠遊館
伊勢	19日(水)午前10時～11時30分	伊勢悠遊館
貢川	26日(水)午前10時～11時30分	貢川悠遊館

家族介護教室

心と体を整えるリラクゼーション

☎地域保健課…☎055(237)1173

高齢者などを在宅で介護されているご家族や近隣の援助者が集い、介護に関する学習や介護者同士の交流、情報交換などを行います。

日時 7月14日(金)午後1時30分～

会場 北公民館視聴覚室

定員 15人程度

申込 地域保健課または近くの地域包括支援センターへ電話で



ひきこもり家族のつどい「かたりどころ」

☎精神保健課…☎055(242)8667

同じ悩みや思いを持つ家族の方が分かち合い、情報共有できる場です。

対象 ひきこもり状態にある方のご家族で市保健所に相談をされている方

日時 7月24日(月)午前10時～(2時間程度)

会場 相生福祉センター2階休養室

申込 7月18日(火)までに電話で

※初めての方も参加できますので事前にご連絡ください



認知症サポーター養成講座

☎健康政策課…☎055(237)5484

認知症に関する正しい知識やコミュニケーション方法などについての基礎講座です。

対象 市内在住・在勤・在学の方

日時 8月7日(月)午前9時30分～11時45分

会場 男女共同参画センター(南庁舎1号館3階)

定員 20人

申込 7月31日(月)までに電話で



「認知症サポーターキャラバン」のロゴマーク▶

認知症サポーターステップアップ講座

☎健康政策課…☎055(237)5484

認知症サポーターが学びを活かして、地域の中で活動するための実践的な講座です。

対象 認知症サポーター養成講座の修了者で、①～③全て受講できる方

日時 ①8月25日(金)午前9時15分～11時30分

②8月28日(月)午前9時15分～11時30分

③9月4日(月)午前9時30分～11時30分

会場 遊亀公民館(総合市民会館2階)

定員 20人

申込 8月18日(金)までに電話で



あなたの食事は★いくつ？

食品サンプルから選んだ食事をサッと診断

☎地域保健課…☎055(242)8301

あなたの食事バランスを簡単に短時間で診断します。結果をもとに管理栄養士が個別栄養相談を行います(1人20分程度)。

日時 8月2日(水)午後1時20分～3時30分

会場 保健センタープレイルーム

定員 10人

申込 7月28日(金)までに電話で



食品リスクコミュニケーター養成講座

☎生活衛生薬務課…☎055(237)2550
FAX 055(242)6178

食品リスクについて正しく理解し、正確な情報を発信できる人材を育成するため講座を開催します。

対象 市内在住の18歳以上で全て受講できる方

日程 8月30日～11月29日の水曜日(全13回)

講師 大学教授、食品衛生の専門家など

定員 20人(応募多数の場合は抽選)

申込 7月31日(月)までに電話、FAXまたはEメール(skesykm@city.kofu.lg.jp)で

☎障がい福祉課…☎055(237)5240
FAX 055(237)5299

▶「ヘルプマーク」は本庁舎2階障がい福祉課、市障害者センター(東光寺1-10-25)、および各窓口センターで配布しています
※1人につき1つまで

手助けを必要とする方と手助けできる方をつなぐ「ヘルプカード」も配布しています。

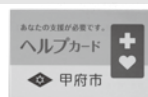

「ヘルプマーク」を見かけたら 思いやりのある行動を!!

義足や人工関節の使用、内部障がいや難病、妊娠初期など、外見からわからなくても援助や配慮を必要としている方がいます。

皆さんの手助けが「安心」につながります





2～5ページの夏のイベント特集も見てね!



We are こうふ きっず!



水分補給も
お忘れなく!

中央部・北部幼児教育センター・中道つどいの広場

☎中央部幼児教育センター…☎055(224)5455
 ☎北部幼児教育センター…☎055(220)3398
 ☎中道つどいの広場…☎055(266)7221

【中央・北部・中道】身長・体重測定
 日時 7月12日(水)午前10時～午後3時

【中央】おはなしの会
 日時 7月11日(火)午前11時～11時30分
 協力・定員 なでしこの会・6組

日時 8月1日(火)午前11時～11時30分
 協力・定員 ききみみずきんおはなしの会・6組

作品募集!

甲府市水道水源児童絵画コンクール

☎水保全課…☎055(267)8367

テーマ 「水」(荒川水系・昇仙峡などの水源林に育まれる水、人々の生活を潤す水、水を育む自然ほか、「水」にまつわること)

対象 市内および給水区画内にお住まいの小学生

募集期間 9月30日(土)まで

規格 A4規格の画用紙

※賞状、副賞、記念品を贈呈



◀詳しくはこちら

ようふくりレー

おゆずり会(譲渡会)

☎市ボランティアセンター…☎055(223)1061

サイズが合わなくなったなどの理由により、着ることのなくなった子ども服や子ども用品をお寄せいただきました。これらの子ども服などをお譲りします。

日時 7月9日(日)正午～午後5時
 7月10日(月)午前10時～午後3時

会場 健康の杜センターアネシス

譲渡物品

就学前(0～6歳)の乳幼児が使用するもの

- 服(130cmまで)、靴(19cmまで)、帽子、下着(未使用)
- 紙オムツ(未開封)、子ども用寝具、ベビーソファなど

子育て世帯生活支援特別給付金

☎子育て支援課…☎055(237)5674

18歳(高校3年生相当)以下または20歳未満(障がい児に限る)のお子さんがある家庭は、給付金を受給できる場合があります。

①ひとり親のご家庭以外等を対象

令和5年度の住民税均等割が非課税、または食費等の物価高騰の影響で家計が急変し、収入が非課税相当の水準まで悪化した場合



②ひとり親のご家庭を対象

公的年金等受給により児童扶養手当を受給していない場合、または食費等の物価高騰の影響で家計が急変し、収入が児童扶養手当受給相当の水準となった場合



申請期限

令和6年2月29日(木)

※①と②は重複して受給できません

申請不要の家庭には振込済み(5月26日(金))

※支給要件・手続きなど、詳しくは市ホームページをご覧ください

8月は児童扶養手当・ひとり親家庭等医療費助成金受給者証の更新月

☎子育て支援課…☎055(237)5674

8月中に、現況届(児童扶養手当)・更新申請書(ひとり親家庭等医療費助成金受給者証)を提出してください。対象者には7月下旬に書類を郵送します。

本庁舎のみで受付を行います。

詳しくはこちら▶



※記載のない限り、申込不要・参加無料・定員は先着順

健康ガイド
32～34ページ



詳しくは、「甲府市民健康ガイド」をご覧ください

母と子の健康診査・教室(7月)

※特に記載のない場合、会場は、保健センター(健康支援センター内)

子育て支援アプリ無料配信中!
すくすくメモリース



いつでもどこでも
お気軽に!

■乳幼児健診

☎母子保健課…☎055(237)8950

対象	備考
1歳6か月児	7月の対象者には通知を送付します
2歳児(2歳6か月)	
3歳児(3歳6か月)	

■【申込制】7月のすくすく発育歯科健診

☎健康保険課…☎055(237)5373

対象	日時・会場	申込
甲府市国民健康保険に加入し、今年度中に満4・5歳になるお子さん	8・22日(土) 午後2～4時 歯科救急センター	電話で (土・日曜日、祝日は除く)



■【申込制】産前産後ママケア事業

☎問 母子保健課…☎055(237)8950

相談	対象	内容	日程	申込
ママのすこやか相談	妊産婦	妊娠期からの不安など	4・11・18・25日(火)	電話で (土・日曜日、祝日は除く)
ママの母乳相談		妊娠中の乳房ケアや産後の授乳・育児手技、卒乳など ※1度の出産につき2回まで	5・12・19・26日(水)	

■【申込制】食に関わる教室



◀教室の詳細

☎問 母子保健課…☎055(242)8301

教室	対象	日時	申込
後期・完了期 離乳食教室 ～楽しくかみかみ～	令和4年8～11月生まれのお子さんを持つご家族	18日(火) ①午前10時～11時15分 ②午後1時30分～2時45分 ※受付は開始時刻の10分前～	5日(水)～11日(火)に電話で (土・日曜日は除く)
育児離乳食教室 ～はじめの一步～	令和5年1～2月生まれのお子さんを持つご家族	25日(火) ①午後1～2時 ②午後2時30分～3時30分 ※受付は開始時刻の10分前～	12日(水)～19日(水)に電話で (土・日曜日、祝日は除く)

■【申込制】体験型♪パパママクラス

☎問 母子保健課…☎055(237)8950

- アプリを使用できない方は、電話でご相談ください
- 当日の持ち物はアプリでご確認ください



◀教室の詳細



◀アプリ
「すくすくメモリーズ」

教室	対象	担当	日時	申込
夫婦 de 協力 どうする? 育児	妊娠12週以降の妊婦とご家族	助産師	8日(土) 午前10時15分～11時30分 ※受付は開始時刻の15分前～ ※会場は健康科学大学産前産後ケアセンター(ママの里)	3日(月)～5日(水)にアプリで
How to 母乳&食事!		保健師または助産師 管理栄養士	10日(月) 午前9時45分～11時15分 ※受付は開始時刻の15分前～	3日(月)～5日(水)にアプリで
充実した マタニティライフを 過ごすために		保健師 助産師 保育士	8月8日(火) 午前9時45分～11時15分 ※受付は開始時刻の15分前～	8月1日(火)～3日(木)にアプリで

健康ガイド
32・33ページ



【申込制】健康談話室

☎問 健康談話室…☎055(221)3560

☎問 健康政策課…☎055(237)2586

- アプリを使用できない方は、電話でご予約ください
- 希望者は発育測定もできます
- 当日の持ち物はアプリでご確認ください



◀健康談話室
ホームページ



◀アプリ
「すくすくメモリーズ」

教室	対象	日時	申込
ベビーマッサージクラス	①② 生後2・3か月児とご家族 ③ 生後3・4か月児とご家族 ④⑤ 生後4・5か月児とご家族	①14日(金) ②19日(水) ③20日(木) ④25日(火) ⑤28日(金) いずれも午前10～11時 (受付：9時40分～)	1週間前からアプリで
マタニティヨガ教室	妊娠16週以降の方 ※切迫早産、逆子、高血圧の方は参加をお控えください	31日(月) 午前9時45分～11時 (受付：9時30分～)	1週間前からアプリで

本文中の☎は会場、☎は申込先、☎問は問合せ先





望月夏帆ちゃん(朝気)	小林暖乃ちゃん(上町)	志村成結ちゃん(住吉)	矢崎悠晴ちゃん(国母)	新聞叶望ちゃん(上今井町)	相原明日菜ちゃん(大里町)	飯室希香ちゃん(上阿原町)	駒井詢磨ちゃん(富竹)
坂本 耀ちゃん(桜井町)	木下 碧ちゃん(城東)	加藤紗凪ちゃん(大津町)	名取崎斗ちゃん(落合町)	横森陽色ちゃん(朝日)	松井煌央ちゃん(上阿原町)	平井結菜ちゃん(里吉)	渡邊真洋ちゃん(上今井町)
				<p>★赤ちゃんの写真大募集★ (令和4年8月生まれ)</p> <p>写真(裏に氏名を記載)と住所、氏名、ふりがな、生年月日、電話番号を書いたメモを〒400-8585 甲府市役所情報発信課までお送りください。 7月20日(木)必着!!</p>			
今井健之助ちゃん(北口)	近藤 光ちゃん(下飯田)	松崎蒼空ちゃん(朝日)	望月静哉ちゃん(堀之内町)				
				<p>頭部の周辺に余白があるものを送ってね!</p>			
古屋葵衣ちゃん・茜音ちゃん(上阿原町)	樋口結永ちゃん(住吉)						

とびだせ！市民レポーター！

今年の夏はマウントピア黒平でキャンプをしよう！



市最北の集落、黒平町にある「マウントピア黒平」。コロナによる行動制限も緩和されたので、今年の夏にぜひ利用したいと思い、管理人の藤原さんに、施設や周辺エリアの楽しみ方などを伺ってきました。

自家製の炭で楽しむバーベキュー

施設周辺は市の中心部と約7～8度気温差があるそうで、格好の避暑地です。宿泊可能なコテージにはバーベキュー設備が完備されており、調理器具などもレンタルできます。



▲寝具なども用意されているコテージ



▲お話を伺った藤原さん
▲自家製の黒炭です。

バーベキューで使用する炭は藤原さん自家製。松などで作られた黒炭は火力が強く、肉や魚を串焼きにすると格別だそうです。

▶新たなアクティビティ「ボルダリング」

マウントピア黒平近くの岩場ではボルダリングが楽しめます。2021年に地元の方々と有志が連携し公開された「野猿谷ボルダリングエリア」は、県内外から多くのクライマーが訪れる注目スポット。それに伴い、例年マウントピア黒平の利用客が少ない冬場も、ここ数年はボルダリングを楽しむ人が頻りに訪れるそうです。



写真提供：やまなし観光推進機構

マウントピア黒平

住所：黒平町 623-1 電話：055(287)2201

施設を拠点に周辺エリアを楽しもう！

▶自然を感じるウォーキングコース

施設の目の前を流れる高谷川沿いを上流に向かい歩き、林の中を抜けコテージの上部に出る約1,500mの林間歩道があります。約1時間のコースです。



▶「黒富士」をめざす登山中級コース

甲府名山、山梨百名山でもある標高1,633mの「黒富士」をめざします。途中の黒富士峠から望む富士山と黒富士は絶景！マウントピア黒平近くの登山口から、升形山を経由して黒富士頂上まで、4時間ほどで登れるそうです。



市民レポーターブログ
もご覧ください▶

【市ホームページ】

市民レポーターブログ

検索



今月の担当レポーター 武田和巳

ボルダリングエリアができ、黒平を訪れる人が増えたとのこと。これが、地域のさらなる活性化につながれば素晴らしいと思いました。今回の取材で、市内にこんなに良い施設があることを再認識しました。星空もとてもきれいだと思ったので、私も泊まりに行きたいと思います。



～市立動物園～



市立動物園… ☎055(233)3875

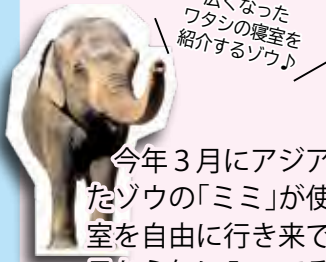

テルの寝室が広がりました!

今年3月にアジアゾウの「テル」の寝室を改修しました。20年前に亡くなったゾウの「ミミ」が使っていた寝室との間にあったポールを撤去し、2つの寝室を自由に行き来できるようにして片方にウッドチップを敷いたところ、初日から気に入ってその上で寝ていました。最近は何も敷いていないコンクリートとウッドチップのどちらかを自分で選んで、ゾウにとっては長めの1時間から1時間半の睡眠を1日2・3回取っています。野生のアジアゾウは、安全が確保されない限り立ったまま寝るか、横になっても睡眠を短時間しか取らないので、テルは、安心して寝ているようです。これからも、テルにとって居心地の良い環境を提供していきたいと思います。



▲安心し、横になって寝るテル



▲ウッドチップを敷いた寝室

リニューアル工事のため、動物園は休園しています(令和9年3月末まで)

休園中の動物たちの様子や最新の情報は
こちらから▶



甲府市
SDGs 推進パートナー
SDGs 推進助成金交付事業 募集中!



SDGs 推進課… ☎055(237)5289

パートナーの要件

- ・具体的な目標を設定し、SDGsの17のゴールに関連する取組を実施していること
 - ・SDGsの普及啓発に努めていること など
- ※その他、市が定める要件を全て満たす必要があります

締切 **7/31(月) 必着**

SDGs 推進パートナーに登録した企業・団体などが行う事業に助成金を交付します。

助成額

助成対象事業経費の合計に10/10を乗じた額(上限50万円)

- ※選考審査を実施します
- ※対象事業については市ホームページをご確認ください



パートナーに登録すると…

- 市ホームページでSDGsの取組を紹介!
- SDGs 推進助成金が申請できる!
- 登録証を交付!
- 登録団体間の交流やネットワークができる!

SDGsの達成には
パートナーシップが
重要だよ!
ぜひ登録してね!



詳しくはこちら▼



“農ある暮らし”
はじめませんか?

新たなライフスタイル

半農半X を応援します!

はんのうはんえつくす



市は、“農ある暮らし”に憧れを持つ人や移住者など、甲府で農業に挑戦したい皆さんの半農半Xというライフスタイルの実践を支援します!

半農半X…他に仕事を持ちながら農業を営むライフスタイルのこと

就農支援課… ☎055(241)5616

支援内容

① 相談窓口の設置

“農業をやりたいけれど専門で行うのは不安”“何から始めたらいいのかわからない”など、農業の始め方から栽培、出荷に関することまで、どんなことでもご相談ください。

② 農業用機械の貸出

管理機、草刈機などの農業用機械を貸し出します。



詳しくは就農支援課までお問い合わせください!



毎日全力でプレー!

～井上 詩音 選手 (DF④9)～

サッカーは、近所の友達と一緒にしていたのが始まりです。名古屋グランパスU-18に所属した頃から、プロサッカー選手を意識するようになりました。今では仕事であり趣味で、僕にとって一番好きなことです。

プロになり一番印象に残っている試合は、第7節ホームで戦った清水戦です。清水エスパルスは昨年までJ1のクラブ。マッチアップした相手は昨シーズンJ1得点王のサンタナ選手。不安や楽しいな感情がある中の試合で、勝ち点3を手にすることができました。

いつか目標とされる選手になれるよう、空中戦とゴール前の守備を強みに、毎日全力でプレーすることを継続していきたいです。今シーズンの目標は、もちろん「J1昇格!」。少しでも無失点の試合を増やしていき、チームに貢献できるよう精いっぱい頑張りますので、皆さん応援よろしくお願いします。



スタジアムで、たくさんの詩音コール♪をお待ちしています!

【プロフィール】愛知県出身。184cm、77kg。A型。在籍1年目。趣味は週6のサウナ(試合前日以外毎日)で、心と体を整え、自分と向き合っています(笑)。好きな食べ物は具が大きいドロドロのカレー。座右の銘「なんとかなるさ」。

ホームゲーム日程

(J1 リサイクルインク スタジアム)

7月5日(水) 19:00～ vs ブラウブリッツ秋田

7月16日(日) 18:00～ vs ザスパクサツ群馬

8月6日(日) 18:00～ vs ツエーゲン金沢



キャンパスニュース!

今回は山梨県立大学

来場型オープンキャンパス開催!

オープンキャンパスに参加して大学に流れる空気を直接感じ、未来の自分をイメージしてみませんか?

キャンパスツアー

入試説明

模擬授業

在学生との相談会

飯田キャンパス



国際政策学部

7/15(土)、8/20(日)
午前・午後(二部制)

人間福祉学部

7/16(日)
午前・午後(二部制)

看護学部

7/15(土) 午後

池田キャンパス



◀申込・詳細はこちら
(事前予約制・定員あり)

☎山梨県立大学…☎055(225)5412

編集後記 「今年の夏は思いっきり楽しめたなあ」、「コロナで失われていた笑顔が取り戻せたね」と思ってもらえるような夏のイベント情報を本誌ではたっぴりとお届けします。熱中症予防はしっかりと!水分補給は忘れずに!暑さに負けずステキな夏の思い出がつくれますように♪

甲府市は女性の皆さんの「あなたらしい一歩」を応援します! ☎☎人権男女参画課…☎055(225)3940

徳女公営りと同時開催!

『こうふ女性達で創るマルシェ』

出店料無料!

出店者募集!

60店舗募集予定

マルシェ (イベント形式)

日時 10月28日(土)午前10時～午後4時
会場 アシストエンジニアリングよっちゃばれ広場 (甲府駅北口)

30店舗募集予定

オンラインマルシェ

日程 10月29日(日)～11月13日(月)
会場 オンラインマルシェ専用サイト



申込について

申込・詳細はこちら▶

条件 市内在住、または市内で活動する女性

期間 7月3日(月)～24日(月)

その他 イベント形式・オンライン両方へ出店可能

※選考あり

※マルシェ初心者の方限定「チャレンジブース」枠あり。準備から当日の設営までサポートします

女性のための起業等支援セミナー

Can-pass キャンパス



みなさんの「やりたい!」を誰かの「できる!」で応援するセミナー。私たちと一緒に一歩踏み出してみませんか?

内容

セミナー(5回)、交流会(2回)、先輩の現場見学会(1回)、個別相談・グループ相談

対象

これから何かを始めたい方。これから起業等を考えている、すでに起業等をされている方(市内在住、または甲府市で活動予定の方)

定員

20人程度



◀申込・詳細はこちら
(昨年までのセミナーレポートも掲載中)

申込期間

7月3日(月)～31日(月)

※参加無料(託児あり)。途中からの参加や都合がつかない日程があっても参加可能

【表紙】

ハルくんの夏休み 「間違いさがし」答え

①かこの果物がぶどう ②絵日記の文房具が筆 ③川の石が2個 ④スイカが食べかけ
⑤風鈴の短冊の色 ⑥扇風機の押しボタンスイッチの色 ⑦ボールの種類



●発行日/令和5年7月1日
●発行/甲府市・〒400-8585 甲府市丸の内1-18-1

●代表/甲府市役所
●編集/情報発信課
FAX ☎0555-2372373
☎055-0316741

姉妹都市 Des Moines 

★1 アメリカ合衆国 デモイン市



昭和 33 (1958) 年 8 月 16 日提携 *Fanny's memo*
市の中心部に高いビルが建ち並ぶ近代的な都市。金融・保険の街としても知られています。特に保険会社は、本社がこの地域に多数あり、アメリカ最大の“保険の街”です。

デモインは無料野外コンサート、魅力的な朝市、優れたグルメ、親しみやすい人々など、住みやすく観光にも最適な街です。

甲府市の皆さんを、お待ちしております！



デモイン姉妹都市委員会
甲府市小委員会会長
リックイー・キングさん



デモイン姉妹都市委員会
副会長
ジョー・ノイスさん

友好都市 Lodi 

★2 アメリカ合衆国 ロダイ市



昭和 36 (1961) 年 4 月 11 日提携 *Fanny's memo*
ブドウとサクランボが主な農産物の果樹地帯。近郊では石油、ガス、木材などが産出されます。市内の都市公園には「甲府パーク」があり、甲府市が送った石碑が建てられています。

ロダイは、毎年渡り鳥(カナダヅル)がやってくる自然豊かな街です。毎年11月には、渡り鳥の訪れを知らせる「サンドヒル・クレインフェスティバル」が開催されます。



友好都市担当
ビル・ヒンクルさん
▲友好都市締結 60 周年記念に受贈した、サンドヒル・クレイン像

姉妹都市 Pau 

★3 フランス共和国 ポー市



昭和 50 (1975) 年 8 月 18 日提携 *Fanny's memo*
かつてのフランス国王「アンリ4世」が生まれた場所。この地方の政治、経済、文化、教育、交通の中心地です。市内の大通りからは、ピレネー山脈を見ることが出来ます。

ポーは山も海も近く、一年中たくさんの花が咲く自然と、おいしい郷土料理が楽しめます。活気にあふれる楽しく笑える街です！



ボンジュール
Bonjour



ポー市パートゥー高等学校漫画部
部長 比奈さん(左)・部長 フラヴィアさん(右)

●代表/甲府市役所
●編集/情報発信課
FAX ☎0555-2372373
☎055-0316741

問 国際交流課...
☎055 (237) 5119

世界に広がる甲府の輪

ファニーの甲府の姉妹都市など
ぐるぐる っとご紹介！

甲府市は、国内外に6つの姉妹都市などがあります。どのような都市があるか、一緒にのぞいてみましょう！

本庁舎1階の展示も見てね♪

各都市の紹介動画はコチラ▼



国際交流員
ファニー・オランジュ

友好都市 Chengdu 

★4 中華人民共和国 成都市



昭和 59 (1984) 年 9 月 27 日提携 *Fanny's memo*
三国文化が有名な中国四川省の省都。温暖な気候と豊富な農作物に恵まれ、古くから「天府の国」と称され、パンダの生息地としても有名です。ソフトウェア、機械製造、医薬・健康産業、金融サービス、デジタル経済の発展に力を入れています。

甲府の皆さん、ぜひ成都に来て、パンダの魅力を感じてみてください～
友好都市担当 ホウ・イクンさん



▲本庁舎1階にあるパンダの置物は、友好都市締結 35 周年記念に受贈したものです

姉妹都市 Yamato-Koriyama 

★5 奈良県 大和郡山市



平成 4 (1992) 年 1 月 22 日提携 *Fanny's memo*
平城京の南に位置し、中世以降は郡山城の城下町として大和の国の政治・経済・文化の中心地として栄えてきました。江戸時代後期、甲府から柳沢氏が郡山に入部、同時に伝来した金魚は、現在でも全国有数の生産量となっています。

金魚のふるさと大和郡山の夏は、「全国金魚すくい選手権大会」が熱い！今年も8月20日に開催。甲府市の皆さんもぜひ参加してね！参加方法など詳しくはHPにて。

大会マスコット
デメッキー(左)・きんとんと(右)

友情都市 Cheongju 

★6 大韓民国 清州市



平成 14 (2002) 年 9 月 26 日提携 *Fanny's memo*
特産品は民族酒のなつめ酒、世界約 50 か国に輸出されている陶磁器、ミネラル豊富な炭酸水など。世界最古の金属活字本『直指』が見つかった場所で、教育文化の都市として有名です。

清州は金属活字本である『直指』の都市で、工芸と文化が発達した都市です。今年は9月から10月にかけて「清州工芸ビエンナーレ」が開かれ、世界中から多くの観覧客が訪れる予定です。甲府市の皆さんをお待ちしています！



▲世界最古の金属活字本『直指』
友情都市担当 キム・ハクソンさん



★市の人口(令和5年6月1日現在、外国人住民を含む) 185,562人(-144) 男 90,191人(-49) 女 95,371人(-95)/94,170世帯(-8)
※()内は前月比

