

Public Relations

KOFU
広報こうふ

8

2023 令和5年
No.811

人・まち・自然が共生する未来創造都市 甲府

希望
ある
未来へ

KOFU NEXT ACTION

甲府市の新たな行政計画、はじまる。

▶▶▶ 2023 to 2026 ▶▶▶



甲府市長 樋口 雄一

問政策課…☎055(237)5293

希望ある未来づくりのための

新たな行政計画

KOFU

コウフ ネクスト アクション

スタート!

NEXT ACTION

市民の皆さんの“希望ある未来”へ!



甲府市長 樋口 雄一
YUICHI HIGUCHI

「KOFU NEXT ACTION」は、私が政策提言に掲げた5つの柱を具体化した、新たな行政計画です。この計画に位置付けた取組を重点的・計画的に推進し、市民の皆さん、そして甲府市の“希望ある未来”づくりに邁進します!



▲詳細はこちら

計画期間

2023年度から2026年度までの4年間

※各施策・取組については、実施状況や社会情勢の変化などに応じて毎年度見直しを行います

SDGsの達成に取り組みます

「KOFU NEXT ACTION」の各施策と、SDGsの17のゴールとの関係性を明確にし、各施策の推進によってSDGsの達成に寄与します。



2023年度の主な取組 ▼

NEXT ACTION

1

こども育むまち

みんなで子どもを応援し、子どもの夢やこうふ愛が育まれるまちづくりに取り組みます。



1-1 きめ細かな相談・支援の体制づくり

- ▶ 子ども・青少年総合相談センターの開設とヤングケアラーへの対応
- ▶ オンライン相談等の導入とアウトリーチ(訪問)支援の充実
- ▶ 子ども応援フェスタ等の開催
- ▶ 産前産後ケアセンター等の利用料の助成拡大



1-2 安心できる居場所づくり

- ▶ 児童生徒支援センターの開設
- ▶ 不登校対策校の指定・充実と不登校対策専門の教員の配置
- ▶ 子ども応援施設の整備
- ▶ 障がい児保育の補助制度の拡充



1-3 新時代の特色ある学びづくり

- ▶ 新たな学習支援ツール等の導入
- ▶ 教員のICTスキルの向上
- ▶ 学校規模適正化のさらなる検討および魅力ある学校づくりの推進
- ▶ 全小中学校への学校運営協議会の設置



1-4 こうふ愛の醸成

- ▶ 「こうふ開府500年レガシー事業」の推進
- ▶ 「甲府市の歌」の普及啓発
- ▶ 「こうふ開府の日」イベントの開催



I ♥ KOFU

NEXT ACTION

2

Prosperity



輝き栄えるまち

多彩な地域資源の魅力を高め、人と地域が輝き栄えるまちづくりに取り組みます。



2-1 まちなかの交流・賑わいの創出

- ▶ 歴史文化交流施設および江戸風まちなみ散策路の整備
- ▶ 遊亀公園・附属動物園の再整備
- ▶ まちなか再生ビジョンの策定・推進
- ▶ 岡島百貨店跡地の再開発への支援



2-2 四季折々の観光づくり

- ▶ 観光地の高付加価値化の推進
- ▶ スポーツ・文化合宿等の誘致やスポーツ・アウトドアを活用した観光振興
- ▶ 山のぼり・まち歩きの促進
- ▶ 広域的な観光プロモーションの展開



2-3 輝きあふれる地場産業づくり

- ▶ ツーリズム等の実施による地場製品の認知度の向上
- ▶ 「甲府ジュエリー」ブランディング・プロモーションの推進
- ▶ 持続可能な地域農業の実現に向けた農業生産基盤の整備
- ▶ 切れ目ない「半農半X」のサポート体制の構築



2-4 人・企業から選ばれるまちづくり

- ▶ スタートアップ企業の誘致
- ▶ 中小企業の成長・拡大に向けたスタートアップ企業との連携
- ▶ 地元企業と若者のマッチング機会の創出
- ▶ 女性の活躍と交流等の場の創出



NEXT ACTION

3

Wellness



健康で安心して暮らせるまち

ともに支え合い、自分らしく健康で安心して暮らせるまちづくりに取り組みます。



3-1 健康危機への迅速な対応

- ▶ 感染症予防計画の策定・推進
- ▶ 関係機関との連携強化



3-2 在宅医療・介護の体制づくり

- ▶ 切れ目のない提供体制構築に向けたネットワーク形成支援
- ▶ 医療・介護人材のスキルアップ・確保・定着支援
- ▶ 住民への普及啓発および意思決定支援



3-3 からだとこころの健康増進

- ▶ アプリを活用した健康づくり支援
- ▶ 健康都市宣言5年記念事業の開催
- ▶ 緑が丘スポーツ公園の整備
- ▶ メタバース(インターネット上の仮想空間)を活用したひきこもり相談支援



3-4 動物と共に生きる社会づくり

- ▶ 動物愛護と適正飼養の推進



NEXT ACTION

4

Green Urbanism



グリーンで快適なまち

未来へつなぐ、環境にやさしいグリーンで快適なまちづくりに取り組みます。



4-1 新たな価値を生み出すまちづくり

- ▶ リニア新時代を見据えた二つの拠点を核としたまちづくりの推進



4-2 リニア駅周辺のまちづくり

- ▶ リニア駅周辺における官民連携のまちづくり



4-3 ゼロカーボンシティの実現

- ▶ 「甲府市ゼロカーボン戦略」に基づく取組の推進
- ▶ 「こうふグリーンラボ」の開設
- ▶ 水素エネルギーの利活用に向けた実証事業の実施
- ▶ 環境教育および水素エネルギー等の普及啓発



4-4 暮らしやすい都市基盤の整備

- ▶ 都市計画道路の整備の推進
- ▶ 甲府市空き家バンク制度の対象区域の拡大
(※本誌6ページ参照)
- ▶ デマンド型乗合タクシーの実証運行
(※左ページ参照)



NEXT ACTION

5

Sustainability



持続可能なまち

連携・協働・交流による、持続可能なまちづくりに取り組みます。



5-1 SDGsとデジタル化の推進

- ▶ SDGs達成に向けた普及啓発の推進
- ▶ 行政手続きのオンライン化の推進
- ▶ AI-OCR/RPA等の活用による事務効率化



5-2 災害に強いまちづくり

- ▶ 甲府市防災リーダーの育成・強化
- ▶ 水害避難の地区研修会の強化
- ▶ 「甲府市防災アプリ」のリニューアル



5-3 シティプロモーションの推進

- ▶ 「こうふFANクリエイション」プロジェクトの構築



5-4 やまなし県央連携中枢都市圏の発展

- ▶ 圏域自治体との連携事業の推進



やまなし県央 連携中枢都市圏

愛称募集!

■愛称の基準・条件

- ① 圏域の特徴がイメージできるもの
- ② 親しみやすく覚えやすいもの(よみがなで10文字程度)
- ③ 自作で未発表のもの。ほかの名称や商標などに類似していないもの

■応募事項 ※応募は一人3点まで

- ① 愛称(よみがな) ② 愛称への想いや意味合い
- ③ 住所・氏名(フリガナ)・年齢・電話番号

申問自治体連携課…☎055(237)5321

採用された方にクオカード3万円分と圏域の特産品を贈呈。さらに応募者の中から抽選で10名に、圏域の特産品をプレゼントします!

■応募方法(次のいずれか)

- ① 市ホームページから応募
- ② はがきに応募事項を記入し、〒400-8585 甲府市役所自治体連携課へ郵送
- ③ 応募箱(本庁舎2階 市政情報コーナー、6階自治体連携課、各窓口センター)へ投函



◀ 応募フォーム

募集期間

8/31木
まで

ステキな愛称をお待ちしています!

領収書などは捨てずに保管!

お知らせ

自転車ヘルメットの 購入費用を助成します!

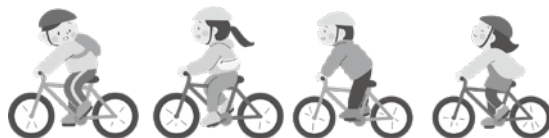

甲府市民部総務課…☎055(237)5303

道路交通法の一部改正により、令和5年4月1日から全ての自転車利用者に乗車用ヘルメットの着用が努力義務化されました。市では、自転車利用者のヘルメット着用を促進し、交通事故や転倒時の頭部への被害軽減を図るため、令和5年8月1日から自転車乗車用ヘルメットを購入した市民を対象に購入費を助成します。

- 対象者** 市内在住の方(甲府市に住民票がある方)
※使用者が18歳未満の場合は、その保護者
- 対象物** ①「SGマーク」など安全性の認証を受けた新品の自転車用ヘルメット
②令和5年7月1日以降に購入したもの
- 申請期間** **8/1^(火)~R6.3/31^(日)**
(土・日曜日、祝日、年末年始は除く)
- 申請方法** 申請書、本人確認書類・口座情報・保証書・領収書の各写し、5つ全てを本庁舎4階市民部総務課交通安全係まで郵送または持参



補助金額

上限 **2,000円**(購入費の2分の1)
※1人1回限り

大里・相川地区の70歳以上の方

お知らせ

便利でお得な 定額タクシー始めます!



甲府交通政策課…☎055(237)5109
FAX 055(220)6938
Eメール koutuss@city.kofu.lg.jp
〒400-8585 甲府市役所交通政策課

申請書の
送付先は
こちら

こうふデマンドタクシー

ご自宅と市内で指定された目的地(医療機関、商業施設、公共施設)までをつなぐ予約型乗合タクシー“こうふデマンドタクシー”の試験運行を実施します。

- 期間** **8/1^(火)~11/30^(木)**
- 運行内容** **9:00~16:00**
1日7便
※土・日・祝日は運休
- 料金** **700円** 1人1乗車

▶ご利用の流れ

受付は平日のみ

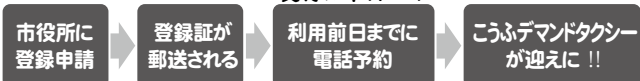

▶登録するには

本庁舎6階交通政策課、窓口センター(大里・武田)で配布している申請書に必要事項を記入し、持参(平日のみ)または交通政策課へ郵送、FAX、Eメールで送付してください。



医療機関



公共施設



商業施設

ソライチは10周年を迎えました

イベント

いつものソライチで 『ソライチWith』初開催!



岡まちづくり部総務課…☎055(237)5797
NPO法人甲府駅北口まちづくり委員会…
☎055(252)8797
商工課…☎055(237)5694

ソライチWith
については
こちら

甲府駅北口で毎月第3日曜日に開催しているソライチ。今回はその中で、市の地場産品などを多くの人に知ってもらうための市場『ソライチWith』を開催します。お楽しみに!!

ソライチ 甲府空中市

日時 **8/20^(日)**
9:00~15:00

会場 アシストエンジニアリングよっちゃばれ広場、ペDESTリアンデッキ



ソライチ With



店舗を持たない方や創業して間もない方のチャレンジエリアです。

会場 ペDESTリアンデッキ



【今回のテーマ】
甲府の美味しい“農”ものイチ

お知らせ

空き家に関する法律が改正されます!



来年4月から
相続登記が
義務化に!!



甲府市空き家対策課 ☎ 055 (237) 5350

空家等対策の推進に関する特別措置法の改正により、「管理不全空家等」が新設されます。「管理不全空家等」として勧告を受けると土地の固定資産税が上がる可能性があり、また、適切に管理をしないと重大な事故も生じかねません。所有する建物が空き家になる前に家族で話し合い、誰が管理するのかを決めておきましょう!

衛生上の問題や治安の悪化、
近隣トラブルが生じることも



登記事項を確認

登記事項が整理されていないと売ることができません。**相続登記**を行い、**各権利の確認**(所有者は単独名義か共有名義か、完済した債務の抵当権など)をしましょう。



家財道具の処分

相続人が空き家を処分する際に家財道具の取り扱いが問題になることがあります。**処分の方法**や、**処分にかかる費用**などを事前に調べておきましょう。



空き家の譲渡に関する税控除制度 (国の制度)

被相続人居住用家屋等



対象

次のいずれかの場合
①耐震性がある状態で譲渡
②解体し更地で譲渡

控除額

譲渡所得 **3,000万円**

主な要件

・昭和56年5月31日以前に建築された家屋
・被相続人の死亡日から3年目の12月31日までに譲渡

低未利用土地等



対象

低額の更地または家屋と土地を譲渡した場合

控除額

譲渡所得 **100万円**

主な要件

都市計画区域内で譲渡額が500万円以内(一部の区域は800万円以内)

空き家改修助成金制度 (市の制度)

対象空き家

居住誘導区域内の5年以上居住されていない空き家

対象者

令和4年4月以降に居住目的で空き家を取得した登記簿上の所有者

助成額

上限 **30万円**
(補助対象経費の1/3)
※ただし、まちなかエリア内の空き家を購入した世帯、子育て世帯、または新婚世帯は上限50万円



甲府市 空き家バンク制度が 新しくなりました!



空き家対策を強化!

7/14(金) 開始

空き家所有者と利用希望者の市への登録申請などの手続きが不要に!!

制度など詳しくは、空き家対策課へご相談ください。

これまで南北地域に限られていた対象区域を市内全域に拡大し、多くの空き家の登録が可能となり、活用しやすくなりました。空き家の増加を防ぐため、不要な人から必要な人へ。その橋渡しのお手伝いをしていきます。

【甲府市空き家バンク制度】利用の流れ



ご利用は制度事業者(市空き家バンクホームページで確認)に直接ご相談ください。

命のメッセージ展／人権映画上映会

問 人権男女参画課…☎(237) 5120
 国連NGO横浜国際人権センター山梨ランチ…☎(243) 8563

◎命のメッセージ展
 内容 人権啓発写真、マンガパネル、市内小・中学校生徒の感想文など、命と人権を考えるパネル展
 期間 8月9日(水)～22日(火)(総合市民会館は15・22日(火)休館)
 会場 総合市民会館イベントモール、北東公民館2階ロビー

◎人権映画上映会
 内容 【めぐみ】、【インターネットと人権】
 日時・会場 8月12日(出)午前10時30分～午後1時30分～(同内容で2回上映)・総合市民会館1階多目的室

暮らしの情報

最新の情報は市ホームページなどでご確認ください。

※記載のない限り申込不要・参加無料・定員は先着順
 ※市外局番は055
 甲府市公式ホームページ▶



平和祈念黙とうにご協力を

問 市民部総務課…☎237・5294

日時 8月6日(日)午前8時15分(広島市原爆投下時刻)／8月9日(水)午前11時2分(長崎市原爆投下時刻)／8月15日(火)正午(終戦記念日)

夏季休業中に学校閉庁日を実施します

問 学校教育課…☎223・7321

夏の省エネルギー対策および学校の多忙化改善対策として、市立小・中学校において実施します。ご理解・ご協力をお願いします。
 期間 8月10日(木)～16日(水)

就学義務猶予免除者等の中学校卒業程度認定試験

問 学校教育課…☎223・7321

県義務教育課…☎223・1765
 文部科学省生涯学習推進課…☎03・5253・4111

国が認定する試験で、合格すると高等学校の入学資格が与えられます。
 試験日時 10月19日(木)午前10時～午後3時40分(9時40分集合)
 案内配付期間・場所 9月1日(金)まで(平日午前9時～正午、午後1～5時)・県義務教育課防災新館3階
 ※詳しくはお問い合わせください

有価物などの収集日程表

問 ごみ収集課(燃えないごみ)…☎(241) 4313 / ごみ減量課(有価物・資源物)…☎(241) 4327
 ※11日(金・祝)も収集地区の燃えるごみを収集します

地区名	燃えないごみ(ガレキ)	有価物	資源物
相生	8月21日	8月8日	8月24日
相川	8月31日	8月4日 9月5日	8月22日
朝日	8月2日 9月4日	8月25日	8月9日 9月7日
穴切	8月29日	8月23日	8月7日 9月7日
池田	8月17日	8月1日 9月8日	8月23日
石田	8月7日 9月6日	9月4日	8月15日
伊勢	8月10日	8月30日	8月18日
大国	8月9日	8月24日	8月2日 9月5日
大里	8月4日 9月8日	8月24日	8月2日 9月5日
春日	8月30日	8月28日	8月10日 9月8日
北新	8月1日 9月1日	8月28日	8月14日
貢川	8月24日	8月22日	8月4日 9月1日
甲運	8月25日	8月17日	8月3日 9月4日

地区名	燃えないごみ(ガレキ)	有価物	資源物
国母	8月18日	8月31日	8月15日
里垣	8月3日 9月5日	8月9日	8月29日
上九一色	8月4日 9月8日		8月16日 9月6日
新紺屋	8月28日	8月3日 9月6日	8月21日
新田	8月17日	8月1日 9月8日	8月23日
住吉	8月10日	8月7日 9月7日	8月24日
琢美	8月25日	8月21日	8月3日 9月4日
玉諸	8月22日	8月7日 9月7日	8月25日
千塚	8月15日	8月18日	8月31日
千代田	8月1日 9月1日	8月8日	8月16日 9月6日
能泉	8月1日 9月1日		8月16日 9月6日
羽黒	8月23日	8月29日	8月8日
東	8月14日	8月10日	8月28日

地区名	燃えないごみ(ガレキ)	有価物	資源物
富士川	8月28日	8月17日	8月1日 8月30日
宮本	8月1日 9月1日		8月16日 9月6日
山城	8月8日 9月7日	8月2日 9月1日	8月17日
湯田	8月21日	8月10日	8月28日
中道(北)	8月14日	8月26日	8月16日 9月6日
中道(南)	8月4日 9月8日	8月26日	8月16日 9月6日

廃食油の回収日程(8月)

21日(月)	公民館 北・北東 悠遊館 羽黒・相川・北部・朝日
22日(火)	西公民館 悠遊館 貢川・石田
23日(水)	公民館 南西・南・中道 大国悠遊館、堀之内町公会堂
24日(木)	中央公民館、保健センター 悠遊館 住吉・伊勢・湯田・富士川
25日(金)	総合市民会館、東公民館 悠遊館 里垣・玉諸
22日(火)～ 27日(日)	リサイクルプラザ(正面玄関横)

回収時間 午前10時～午後3時(リサイクルプラザは午前9時～午後8時)

※有価物回収は自治会などを主体としています。詳細は、加入している自治会などにご確認ください

■5月分のごみの量 燃えるごみ 4,782.83 燃えないごみ 533.06 資源物 295.68 プラスチック製容器包装 67.49 有価物 295.99 合計 5,975.05 (単位 t)
 ◎令和5年5月の家庭系燃えるごみ1人1日あたりの排出量は、目標値450gに対して514.63gでした。ごみの減量にご協力をお願いします。

※記載のない限り、申込不要・参加無料・定員は先着順

ルールとマナーを守って 交通事故防止

岡市民部総務課：☎237・5303
7月21日(金)～8月20日(日)は、「夏の交通事故防止県民運動期間」です。また、7～8月は、全席シートベルト・チャイルドシート着用重点期間です。一人一人が交通ルールを守り、正しい交通マナーの実践に努めましょう。

山梨ーDAHOMESSAGE展

岡人権男女参画課：☎237・5120
COPRISM:EMAIL(coprism.yamanashi@gmail.com)
性的指向や性自認(性同一性)を理由とする偏見や差別を解消し、思いやりのある社会を実現するため、パネル展を開催します。

内容 メッセージパネル、レイアウトフラッグなどを掲示し、性の多様性を考えるパネル展
期間 8月9日(水)～21日(月)
会場 総合市民会館イベントモール
※15日(火)は休館日

特設人権相談所

岡人権男女参画課：☎237・5120
全国共通人権相談ダイヤル：☎0570・003・110
相談内容 いじめ、近隣トラブル、

困りごとなど人権に関する悩み相談
日時 8月23日(水)午後1時30分～3時30分
会場 南公民館多目的集会室

出張弁護士消費生活無料相談

岡市民部総務課：☎237・5304
相談内容 消費生活に関するトラブルなどについて弁護士がアドバイス
日時 8月23日(水)午後2時～午後2時30分／午後3時～(1回30分、1人1案件につき1回限り)
会場 西公民館
申込 8月2日(水)～15日(火)午前9時～午後4時に電話で(先着順)

※申込時に助言などで問題が解決した場合、弁護士相談は行いません。相談に関する資料がある場合は、電話の際にお手元にご用意ください

「司法書士の日」記念相談会 【要予約】

岡協働推進課：☎237・5298
岡岡県司法書士会：☎253・6900
不動産の相続や売買など登記に関することをはじめ、成年後見・遺言などさまざまな相談をお受けします。
日時 8月3日(木)午後1時30分～4時30分
会場 県立図書館イベントスペース
※書類の作成指導・審査はしません

8月の相談 ※祝日は除く

日時・問い合わせ先など	会場	日時・問い合わせ先など	会場
●司法書士無料法律相談 ～登記、相続などの相談～ 2日(水)午前10時～午後1時(1組30分) ※9月は6日(水) 要予約 山梨県司法書士会 ☎(253) 2376	本庁舎4階 市民相談室1・2	●女性総合相談室 ～女性が抱える悩み全般～ 毎週月～金曜日午前9時～正午、午後1～4時(金曜日は午後7時まで) 女性総合相談室 ☎(223) 1255	本庁舎4階 女性総合相談室
●くらしの法律無料相談 ※7月26日(水)から予約受付開始。年度内に1人1回限り。弁護士対応 2・23日(水)、20日(日)、21・28日(月) 午後1時30分～4時30分(1組30分) 要予約 協働推進課 ☎(237) 5298		●労働相談室 ～労働条件や退職などの悩み相談～ 毎週火・木曜日午後5～8時 雇用創生課 ☎(237) 5736	本庁舎4階 相談室4a
●土地家屋調査士無料相談 ～土地境界、調査測量など～ 9日(水)午前10時～午後1時 協働推進課 ☎(237) 5298		●社会保険労務士無料相談 ～雇用保険や年金などの相談～ 13・27日(日)午前10時～午後4時 雇用創生課 ☎(237) 5736	※電話相談はこちら ☎(298) 4475
●行政相談 ～官公庁の仕事に対する苦情・意見・要望～ 10日(木)午後1時30分～4時(3時30分受付終了) 協働推進課 ☎(237) 5298		●心配ごと相談室 ～日常生活上の悩み相談～ 毎週月～金曜日午後1～4時(1組30分) 心配ごと相談室 ☎(237) 5897	本庁舎4階 相談室4a
●宅建協会無料相談 ～不動産売買・賃貸借・空き家の悩みなど～ 17日(水)午後1時30分～4時 ※有資格者が対応 協働推進課 ☎(237) 5298		●消費生活相談 ※必要に応じて弁護士による法律相談も行います 毎週月～金曜日午前9時～午後4時 (水曜日は午後6時まで) 消費生活センター ☎(237) 5309	本庁舎4階 消費生活センター
●マンション管理士無料相談 ～マンションの快適な居住環境、維持・管理など～ 17日(水)午後1時30分～4時 協働推進課 ☎(237) 5298		●交通事故無料相談 毎週月・水・金曜日午前9時～午後4時 交通事故相談室 ☎(237) 5443	本庁舎4階 交通事故相談室
●行政書士無料相談 ～遺言・相続・契約などの書類作成の相談～ 18日(金)午前10時～正午、午後1～4時 協働推進課 ☎(237) 5298		●外国人相談 <small>がいこくじんそうだん</small> ※英語、韓国語、中国語の相談員がいます。その他の言語は音声翻訳機を使用して対応します。時間によって対応できない場合があります 毎週月～金曜日午前9時～午後4時 市民課 ☎(237) 5359	本庁舎2階 市民課⑩番窓口
●税理士無料税金相談 ※13日(日)のみ要予約(予約は税理士会へ) 8日(火)午前10時～正午(11時30分受付終了)、午後1～4時(3時30分受付終了) 13日(日)午前9時～正午 協働推進課 ☎(237) 5298		8日：本庁舎4階 市民相談室1・2 13日：税理士会館 (中央2-11-23) ☎(233) 1318	

本文中の☎は会場、①は申込先、②は問合せ先

◆人権啓発活動重点目標：「誰か」のことじゃない。

◆人権啓発活動強調事項：「犯罪被害者やその家族の人権に配慮しよう」

マイナンバーカード出張申請 窓口のお知らせ

閩市民課：☎0570・0178・55
次の日程で、出張申請会場を設けます。マイナンバーカードをまだ申請されていない方は、ぜひこの機会に申請してください。

日程(8月)	場所
5日(土)・6日(日)	南公民館
12日(土)・13日(日)	西公民館
19日(土)・20日(日)	遊亀公民館
26日(土)・27日(日)	南西公民館

時間 土曜日↓午後2～5時
日曜日↓午前10時～午後1時

※詳しくは市ホームページをご覧ください
※詳しくは市ホームページをご覧ください

マイナポイントの申込について

閩市民課：☎0570・0178・55
マイナポイントの申込期限は9月未です。ポイントの申込期限間際には窓口が混雑しますので、早めにポイントをお申し込みください。
※ポイントの申込には、2月末までに申請したカード、ポイント受取先情報、口座情報が必要です
※詳しくは市ホームページをご覧ください
※詳しくは市ホームページをご覧ください



ため池ハザードマップの活用を

閩農政課：☎298・4836
市ホームページに掲載しているため池ハザードマップを、いざというときの避難のために確認いただき、地域の防災活動や日頃からの備えにご活用ください。



津波が来るぞ すぐ避難！ 「津波フラッグ」は避難の合図

閩防災企画課：☎237・5331
「津波フラッグ」は大津波警報、津波警報、津波注意報が発表されたことをお知らせする旗です。

海水浴場などで赤と白の格子模様の旗「津波フラッグ」による視覚的伝達が行われるようになり、聴覚に障がいをお持ちの方や、波音や風で音が聞き取りにくい遊泳中の方などにも津波警報等の発表をお知らせできます。海水浴場や海岸付近で津波フラッグを見かけたら、速やかに避難を開始してください。
※詳しくは気象庁ホームページをご覧ください



8月は電気使用安全月間です

閩市民部総務課：☎237・5304
関東電気保安協会山梨事業本部：☎228・3200
8月は経済産業省主催の「電気使用安全月間」です。



アビリンピックやまなし2023 (第43回山梨県障害者技能競技大会)

閩障がい福祉課：☎237・5642
甲府(独)高齢・障害・求職者雇用支援機構山梨支部：☎242・3723
障がいのある方々が日頃培った技能を互いに競い、職業能力の向上を図るとともに、障がいのある方々への理解と認識を深め、雇用の促進を図ることを目的に開催する大会です。
一般見学・応援が自由にできますので、ぜひご来場ください。

日時 9月30日(土)午前10時～午後3時
会場 ポリテクセンター山梨(中小河原町403-1)【駐車場有】

※障がい者雇用を検討する企業担当者向け「アビリンピック見学会」も実施します(事前申込制)

※記載のない限り、申込不要・参加無料・定員は先着順

うちの子「結婚」しないのかしら？
独身のお子様の結婚相談承ります

お子様の結婚に関するお悩み、プロの仲人がお答えします。
まずはお気軽に仲人にご相談下さい

☎055-288-1038
結婚相談所 ムスベル
甲府市丸の内2丁目16-4 丸栄ビル6階

服を買うより2~3週間で、やせてみる!?

- ☑病院でやせるように言われた(健診が近い)
- ☑ポッコリお腹が気になる(最近服がキツイ)
- ☑コレステロールが高い(血圧や血糖も)
- ☑太ったら膝や腰が痛くなった(運動は嫌い)
- ☑色々試したがやせない(40~70歳代も)
- ☑短期間で集中してやせたい(長いと飽きる)

甲府市住吉 5-18-26 臨床漢方薬局ナオル薬品
電話 241-3211 FAX241-3213 (無料電話相談可)

財源確保のため有料広告を掲載しています。広告の内容に関するお問い合わせは、直接広告主へお願いします。

戦没者遺児の皆さまへ

岡障がい福祉課：☎237・5642
日本遺族会事務局：☎03・3261・5521

日本遺族会では、「戦没者遺児による慰霊友好親善事業」への参加者を募集しています。

厚生労働省からの補助を受け実施しており、父等の戦死した旧戦域を訪れ、慰霊追悼を行うとともに、同地域の住民と友好親善を図ります。

対象 先の大戦で父等を亡くした戦没者の遺児
参加費 10万円

※実施地域や日程など、詳しくはお問い合わせください。相手国の事情などにより、変更または中止になる場合があります

特別児童扶養手当・特別障害者手当・障害児福祉手当・経過的福祉手当の所得状況届を受付

岡障がい福祉課：☎237・5642

各手当を受給している方に所得状況届を郵送します。必要書類を添えて手続きをしてください。

日時 8月10日(木)～31日(木)の平日
午前8時30分～午後5時15分

※20日(日)は窓口を開設
受付 本庁舎2階障がい福祉課

固定資産(土地・家屋)に係る現所有者の申告を

岡資産税課：☎237・5429

市内に固定資産をお持ちの方がお亡くなりになられた場合、当該土地または家屋を現に所有している方(相続された方)は、地方税法および甲府市市税条例の規定により「固定資産現所有者申告書」の提出が義務化されています。

申告期限 現所有者(相続人)であることを知った日の翌日から6か月を経過した日

※申告方法や申告書は市ホームページをご覧ください。お問い合わせください

地籍図・地籍簿の閲覧

岡地籍調査課：☎223・6103

令和4年度の地籍調査実施区域(平瀬町および下帯那町の各一部)の地籍調査成果について地籍図・地籍簿の閲覧をします。該当者は通知を確認の上、必ず閲覧してください。

地籍調査の説明会を開催

岡地籍調査課：☎223・6103

対象地域 下帯那町および平瀬町の各一部

※日程・会場など詳しくは該当者へ發送する通知をご覧ください

岡島百貨店跡地再開発に関する相談窓口設置

岡都市計画課：☎237・5819

岡島百貨店跡地において、市が支援する民間再開発が始まります。約6年間の工事を想定しており、この8月から解体工事の着手を予定しています。市民の皆さまには長期間にわたりご不便やご心配をおかけしますが、ご理解とご協力をお願いします。なお、工事期間中の心配事などの相談窓口は次のとおりとなります。お気軽にご相談ください。

相談窓口 本庁舎7階都市計画課

相談時間 平日午前8時30分～正午、午後1～5時

献血にご協力ください

岡生活衛生業務課：☎237・2550

400ml献血のみの受付。成分献血をご希望の方は、甲府献血ルーム(中央2-9-21ファースト甲府ビル2階)へ。

対象 男性17歳～、女性18歳～(どちらも69歳まで。65歳以上の方は60～64歳の間に献血経験がある方のみ。体重50kg以上の方)

日時 8月9日(水)午前9時30分～11時

本文中の☎は会場、甲は申込先、岡は問合せ先

「医療」「介護」「治療費」等でお困りの方はご相談ください

山梨民医連の紹介はこちら

民医連 相談所

やまなしみんないれん 山梨民医連 ☎055-221-7511

受付時間：月曜日～金曜日(祝日除く)10時～16時

無料・低額診療事業を実施しています

医療費でお困りの方はご相談ください

「お金がないから」と医療をあきらめている方、1日でも早く病院・診療所に来て下さい。いっしょに治療を始めましょう。

詳しくはこちら

甲府共立病院 TEL 055-226-3131
甲府共立診療所 TEL 055-221-1000

財源確保のため有料広告を掲載しています。広告の内容に関するお問い合わせは、直接広告主へお願いします。

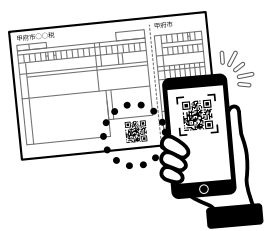

市・県民税第2期の納期限は8月31日(木)です

閏収納課：☎237・5440
市・県民税第2期を納期限内に納めてください。

納付場所 金融機関、郵便局、各窓口センター、収納課

◎便利な口座振替もご利用ください

納付方法 PayPay、コンビニエンスストア、地方税統一QRコード(納付書に印字)、地方税お支払いサイトなど↓納期限内に限りです

※詳しくは市ホームページや地方税お支払いサイトをご確認ください

※「QRコード」は株式会社アテンソウウェブの登録商標です

税金・助成

時45分、午後1時～3時30分
受付 本庁舎1階市民活動室前

※健康状態などによりご遠慮いただく場合もあります

市税の減免制度

閏市民税課：☎237・5398
資産税課：☎237・5426

風水害、火災などで土地・家屋などの財産に損害を被った場合や、失業・疾病などで税金を納めることが著しく困難な方、貧困により公私の扶助を受ける方などは、税額が軽減または免除される場合があります。

製造業への就職者の奨学金の返済を補助します

閏雇用創生課：☎237・5736
甲閏県労政人材育成課：☎223・1567

県では、卒業後に県内の機械電子産業の企業に就職する方に対し、日本学生支援機構第一種および第二種奨学金の返済分を補助します。

補助金額 日本学生支援機構奨学金被貸与額の卒業前2年分(既卒者は卒業前2年分の返還残額)

【例】大学院生(博士)の場合、最大292万円支給

対象 ①大学、大学院などの理学部・工学部(これらに準ずる学部などを含む)に在学する学生

②大学、大学院などの理学部・工学部(これらに準ずる学部などを含む)を卒業後3年以内の方のうち、県外

の企業に就職している・県内の企業を会社都合で離職した方

定員 令和5年度末卒業予定者・既卒者30人

申込期限 8月31日(木)

食品展示会等出展支援事業補助金

甲閏商工課：☎237・5694

市内に本社または主たる事業所を有する市内中小企業・小規模企業の食品関係事業者で、2社以上で構成する団体もしくはグループが、市場開拓または販路拡大を目的に参加する、県外開催の食品展示会や見本市への出展料を補助します。

補助上限額 10万円(補助対象事業費の2分の1以内)

※申請方法など詳しくはお問い合わせください

中小企業退職金共済制度

閏雇用創生課：☎237・5736

甲閏中小企業退職金共済事業本部：☎03・6907・1234

国の退職金制度です。国による掛金助成や税法上の優遇も受けられます。短時間労働者も加入できます。

※詳しくは、中小企業退職金共済事業本部にお問い合わせください

※記載のない限り、申込不要・参加無料・定員は先着順

無料査定・高価買取

金・プラチナ・ダイヤ・腕時計
ブランド品・洋酒・商品券・
株主優待券等お買取ります。

大黒屋 甲府昭和通り店

甲府市国母1-17-27
TEL:055-236-3377
(オギノ下石田店隣接)



引越しのお手伝い致します 不用品の買取・処分

☆ゴミの片付け、遺品整理も致します
貴金属も買取中!

リサイクル 登美の坂

甲斐市龍地88-1 (年中無休)
☎0551-28-6262
甲府市貢川1-6-11 (年中無休)
☎055-231-1414

財源確保のため有料広告を掲載しています。広告の内容に関するお問い合わせは、直接広告主へお願いします。

募集イベント

第50回(令和5年度)信玄公祭り 通訳案内ボランティアスタッフ募集

問観光課：☎237・5702

申問信玄公祭り実行委員会：

☎231・2230 / FAX221・3040

対象 18〜69歳で、英語または中国語の通訳ができる方

募集業務 通訳案内ボランティア

募集人数 20人

業務日時 10月28日(土)
午後2時〜7時30分(予定)

申込 応募フォームまたは、住所、氏名、年齢、性別、電話番号、対応可能な外国語、過去の経験の有無を明記の上、信玄公祭り実行委員会「会場ボランティア係」(やまなし観光推進機構内)までFAXまたはEメール(a-shinizu@yamakan-sk.jp)で(9月15日(金)必着)

※事前説明会(10月17日(火))に出席をお願いします

生活支援サポーター募集

生活支援サポーター募集

申問市社会福祉協議会：

☎225・2118

対象 市内在住のボランティア活動に興味があり、次の養成講座を受講できる方



▲応募フォーム

内容(養成講座) 高齢者の日常生活支援の担い手となっていたいため、必要な基礎知識や心構え、接し方など
◎修了者は「笑顔ふれあい訪問サポーター事業」の生活支援サポーターに登録できます
日時 9月11日(月)午後1時〜4時45分
会場 総合市民会館会議室4
募集人数 20人
申込 9月1日(金)までの平日午前8時30分〜午後5時15分に電話で

つつじが崎霊園の使用申込

申問公園緑地課：☎223・6101

8月末までに申込した方は、9月開催予定の墳墓地抽選会に参加できます。

対象 次の条件を全て満たしている方

- 1 甲府市に住所を有する、または埋葬される方が甲府市住民である
 - 2 市税などを滞納していない
 - 3 現に遺骨(焼骨に限る)を保管している(分骨は不可)
 - 4 墳墓地の継承が可能
 - 5 他に墳墓地を所有していない
- ※申込方法など詳しくはお問い合わせください

甲府名山「金峰山」への登山参加者募集

申問林政課：☎298・4837

対象 県内在住の中学生以上で登山

経験者
日時 9月2日(土)午前6時に本庁舎西側出入り口へ集合
定員 20人
申込 8月21日(月)までに応募者全員の住所、氏名、年齢、生年月日、電話番号、性別を明記し、〒400-8585甲府市役所林政課まで郵送またはEメール(sangshinsei@city.kofu.jp)で
※応募多数の場合は抽選し、結果を通知します

市勤労者フットサル大会参加チーム募集

申問雇用創生課：☎237・5736 / FAX227・8065

チーム編成

- 1 市内に住所を有する事業所内で編成するチーム
 - 2 市内在勤の方または市内在住の勤労者で編成するチーム
- 日時 10月22日(日)午前9時〜
会場 中巨摩勤労青年センター・フットサル場人工芝(中央市一町畑1189)

募集期間 8月7日(月)〜9月8日(金) (必着)

申込 所定の申込用紙(市ホームページからダウンロード可)に記入し、〒400-8585甲府市役所雇用創生課まで郵送またはFAX、持参で

本文中の☎は会場、申は申込先、問は問合せ

YCC 県民文化ホールの新しい使い方「ステージ in ステージ」でお届けする、2つのコンサート

ソプラノ・フルート・ピアノによる
家族で楽しむ 秋のコンサート

出演 Aile(エール)
ソプラノ フルート ピアノ
鈴木香菜 渡邊玲子 關奈々子

2023年9月18日(月祝) 開演14:00

全席自由150席 / 前売チケット発売中
一般1,000円 / 高校生以下・60歳以上500円 / 未就学児入場無料

詳細は
ホールHPにて

古楽の街甲府 再発見!
「玉様が愛した音楽」
~ Concerto Pedemontano ~

2023年9月19日(火) 開演19:00

全席自由150席 / 前売チケット発売中
一般2,000円 / 高校生以下・60歳以上1,000円 / 未就学児入場不可

【会場・お問い合わせ】
YCC 県民文化ホール (山梨県立県民文化ホール)
☎ 055-228-9131

助成:文化庁文化芸術振興費補助金 統括団体による文化芸術需要回復・地域活性化事業 (アートキャラバン2) | 独立行政法人日本芸術文化振興会
「公文協アートキャラバン事業 劇場へ行く3」参加事業

財源確保のため有料広告を掲載しています。広告の内容に関するお問い合わせは、直接広告主へお願いします。

令和6年「二十歳のつどい」 記念事業委員募集

〔甲〕生涯学習課：☎223・7323
資格 市内在住・市出身の18歳から25歳の方で、月数回の記念事業委員会ならびに前日リハーサル、本番に参加できる方

日程 〔本番〕令和6年1月7日(日)
募集人数 若干名
申込 8月7日(月)～28日(月)(平日)に電話で

山梨県障害者文化展作品募集

〔甲〕障がい福祉課：☎237・5240
〔乙〕県障害者福祉協会：☎252・0100

障がいのある方々の趣味や技術を活かした作品を募集します。
作品規格 絵画(最大72.7cm×50cm)、書道(最大70cm×136cm)、壁にかける作品(最大70cm×50cm)、立体作品(最大50cm四方)

応募期間 8月18日(金)～9月1日(金)
応募方法 本庁舎2階障がい福祉課まで持参
※1人1作品。規格厳守

市民緑化教室(バラづくり)

〔甲〕公園緑地課：☎223・6101
日時 9月9日(土)午後1時30分～

会場 遊亀公民館講義室2(総合市民会館2階)
講師 後藤みどりさん(NHK趣味の園芸で講師として活躍など)
定員・材料費 15人・3千円
申込 8月21日(月)から電話で

花壇花栽培体験セミナー

〔乙〕〔甲〕就農支援課(農業センター)：☎241・5616
花栽培の基礎知識を習得しよう。
対象 市内在住で種まき後の管理に参加できる方

日時 9月3日(日)午前9時～
定員・参加費 約20人・千円
申込 往復はがきに住所、氏名、電話番号を明記し、〒400-0832 坪町791-11 甲府市農業センターまで郵送(8月18日(金)当日消印有効。1人1通。応募多数の場合は抽選)

日本遺産認定ストーリー
「甲州の匠の源流・御嶽昇仙峡」
を見に行こう

〔甲〕観光課：☎237・5702
●第2回「金櫻神社と山岳信仰」
～白山社／富士・金峰を望む～
日時 9月2日(土)午前9時15分～午後0時30分ごろ(9時受付開始)
集合場所 天神森市営駐車場
定員 20人

申込 8月3日(木)から電話で
※山道を歩くので、ある程度の体力が必要です。詳しくは市ホームページをご覧ください

日本遺産昇仙峡 ほしぞらナイトハイク

〔甲〕観光課：☎237・5702

〔甲〕〔甲〕斐市商工観光課：☎278・1708

ナイトハイクに興味はあるけれど、夜の登山は不安という方も日本山岳協会認定登山ガイド同行で安心です。いつもと一味違う登山を楽しみましょう。麦坂道を80分程登り、下りはロープウェイで下山します。
対象 小学生以上の健康な方
日時 9月9日(土)午後4～8時
集合場所 昇仙峡ロープウェイ仙娥滝駅前駐車場
定員 20人程度
参加料 700円
申込 8月4日(金)から右記コードで
※荒天の場合は10日(日)に順延。小中学生は保護者同伴



起業家養成セミナー【創業塾】 (全4回)

〔甲〕商工課：☎237・5694
〔甲〕〔公財〕やまなし産業支援機構：☎243・1888 / FAX 243・1885
夢の「起業(創業)」に向け、さまざま

リウマチ・膠原病市民公開講座2023 参加無料・事前登録不要
～全身性エリテマトーデスについて～
日時：2023年8月26日(土)16:00～17:40 会場：山梨県JA会館 ホール 甲府市飯田1丁目1-20

司会：中込 大樹 先生 山梨大学医学部附属病院 リウマチ膠原病センター 内科

講演1 「SLE(全身性エリテマトーデス)の皮膚症状について」
小川 陽一 先生 山梨大学医学部附属病院 リウマチ膠原病センター 皮膚科

講演2 「SLE(全身性エリテマトーデス)の全般について」
花井 俊一朗 先生 山梨大学医学部附属病院 リウマチ膠原病センター 内科

講演3 「SLE(全身性エリテマトーデス)の治療について」
伊藤 遼介 先生 山梨大学医学部附属病院 リウマチ膠原病センター 内科

Q&Aコーナー (事前にご質問いただいた内容にお答えします。ご質問がございましたら問合せ先までご連絡ください)

問合せ先 アストラゼネカ株式会社(東京都港区芝浦町3丁目1番1号 田町ステーションタワー-N)
リウマチ・膠原病市民公開講座事務局 070-2329-4729(9:00～17:00)

財源確保のため有料広告を掲載しています。広告の内容に関するお問い合わせは、直接広告主へお願いします。

※記載のない限り、申込不要・参加無料・定員は先着順

また課題を解決し成功につなげるためのセミナーです。
※参加者は後日、個別相談も可能です
日程 10月21・28日(土)、11月11・18日(土)
会場 中小企業人材開発センター第1・2研修室(大津町213012)
講師 岩崎真朗さん(中小企業診断士)
定員・参加費 30人・2千円
申込 申請書(公財)やまなし産業支援機構ホームページからダウンロード可)に必要事項を記入し、9月15日(金)までにFAXまたはEメール(info@visor.jp)へ
※受講修了者には、修了証を発行

初級・中級ゴルフ教室

甲府市スポーツ協会：☎252・3824

日時 ①9月4・11日(月)、6・13・20日(水)

②9月25日(月)・27日(水)、10月2日(月)、4・11日(水)

時間は①②ともに午後7～9時

会場 中澤プロ企画甲府ゴルフセンター(上阿原町288)

講師 甲府市ゴルフ協会会員

定員 ①②ともに16人(市内在住社会人)

申込 8月18日(金)午前10時から電話または申込フォームで

第16回甲種防火管理再講習

甲府甲府地区消防本部査察課(伊勢3-8-23)：☎222・1284

日時 8月30日(水)午後1～4時

会場 総合市民会館3階大会議室

定員・受講料 70人・2千円

申込 申請書(甲府地区消防本部査察課、管内各消防署に設置。または消防本部ホームページからダウンロード可)に必要事項を記入し、

8月1日(火)～10日(木)の平日午前10時～午後4時30分に甲府地区消防本部査察課に持参で



傾聴ボランティア養成講座【入門編】(全3回)

甲府市ボランティアセンター：☎223・1061/FAX231・6061

相手の心に寄り添う傾聴の基本的知識や技術を身に付け、ボランティア活動や日常生活に活かしてみませんか。

対象 市内在住・在勤・在学中、全日程受講可能な方

日時 9月21・28日(木)、10月5日(木)午後2～4時

会場 中央公民館会議室2

講師・定員 石黒 仁さん・15人

申込 8月7日(月)～31日(木)に、電話または、講座名、住所、氏名、電話番号を明記し、FAXで

文化芸術イベント「奥山眞佐子朗読ワークショップ⑥」

甲府生涯学習課：☎223・7323

本市出身の女優・奥山眞佐子さんの指導のもと一緒に朗読を楽しむ参加型イベントです。

日時 9月2日(土)【1回目】午後1時30分～2時30分【2回目】午後3～4時(重複申込不可)

会場 本庁舎1階市民活動室

講師 奥山眞佐子さん

定員 各20人

申込 8月17日(木)午前9時から電話で

進路決定の参考に！甲府商業高等学校体験入学・学校説明会

甲府商業高等学校：☎241・7511

①体験入学
内容 体験授業(商業科目)
対象 中学3年生

日時 8月2日(水)午前8時30分～午後0時30分

会場 甲府商業高等学校

②学校説明会
内容 教育内容・入試説明、学科紹介、進路状況、相談コーナーなど

対象 中学3年生と保護者

日時 8月10日(木)午前9時30分～午後1時

会場 総合市民会館芸術ホール

【①②共通事項】
申込 中学校の先生を通してお申し込みください

まちなかの公共空間を活用したイベントを開催します

甲府市街地振興課：☎237・5693

合同会社まちづくり甲府：☎233・2260

内容 水をテーマにしたイベントやキッチンカーの出店など

会場 県庁噴水広場および周辺広場、道路などの公共空間

本文中の☎は会場、甲は申込先、甲は問合せ先

日時 9月9・16日(土)、10日(日)午前10時～午後4時
※詳しくは、合同会社まちづくり甲府のホームページをご覧ください



施設の情報

北公民館 ☎252・0611

★津軽三味線初心者入門(全3回)
日時 8月19・26日(土)、9月2日(土)午前10時～正午

講師・定員 藤田淳三寿さん・10人

教材費 1500円

申込 8月4日(金)午前10時から電話で

★わかりやすい「相続・遺言・成年後見」の基礎(全3回)
日時 9月6・13・20日(水)午後1時30分～3時30分

講師・定員 後藤貴仁さん・30人

教材費 1500円

申込 8月15日(火)午前10時から電話で

中道公民館 ☎266・4121

★絵手紙教室
心のこもった絵手紙で夏の便りをつづってみませんか。

日時 8月26日(土)午前10時～正午

講師・定員 田中智子さん・20人

材料費 3000円
 申込 8月10日(木)午前10時から電話で

北東公民館 ☎254・6100

★アロマ教室

日時 8月24日(木)午前10時～正午
 講師・定員 岩下百合香さん・15人
 材料費 千円
 申込 8月7日(月)午前10時から電話で

遊亀公民館 ☎235・1428

★楽しいお箏体験

伝統的な和楽器を体験できるチャンスです。
 対象 小学生以上
 日時 8月19日(土)・27日(日)午後1時30分～3時30分
 講師・定員 雨宮秋寿和さん・各回10人(どちらか1回でも可)
 教材費 千円/回
 申込 8月4日(金)午前10時から14日(月)までに電話で

西公民館 ☎225・1762

★「心と身体の健康教室」

日常の緊張を解き放ち、心も身体も健康に(全3回)
 緊張を解き、リラクセスできる呼吸法や日常生活に生かせる心のメカニズムを学びましょう。

日時 8月25日(金)、9月1・8日(金)午後6時～7時30分
 講師 永井レミさん
 定員 10人
 申込 8月9日(水)午前10時から電話で

東公民館 ☎235・0611

★甘酒作り教室

「飲む点滴」ともいわれる甘酒を作ってみませんか。
 日時 8月23日(水)午前10時～11時30分
 講師 鶴田徳子さん
 定員 20人
 材料費 千円
 申込 8月8日(火)午前10時から電話で

協働支援センター ☎231・5537

★作業時間が半分に!?すぐに使えるエクセル講座(関数活用編)

内容 会員名簿や会計資料をエクセルの「関数」機能を利用して作成する実践形式の研修
 対象 地域で活動している各種団体役員の方など
 日時 8月22日(火)～24日(木)午後1時30分～3時30分(3日間とも同内容)
 講師 協働支援課職員
 定員 各6人
 申込 8月7日(月)午前10時から21日(月)までに電話で



総合市民会館 ☎231・1951

①体幹トレーニング

日時 8月9・23日(水)午前10時～
 参加費 1500円/回
 (小学生以下千円)

②リラクセスヨガ

日時 8月10・24日(木)午後7時～
 参加費 1500円/回

【③共通事項】

会場 1階格技場
 申込 電話で



【申】市スポーツ協会：☎252・3824

★いきいき健康プログラムヨーガ教室(全4回)
 日時 9月1～22日(毎週金曜日)午後2時～3時30分
 会場 1階格技場
 講師 上野智子さん
 定員 50人(市内在住)
 参加費 千円
 申込 8月16日(水)午前10時から電話または申込フォームで



勤労者福祉センター ☎232・8751

★歩くことは生きる力

「あなたにあった歩き方教室」
 歩くことの大切さを学び、自分の歩き方をチェックします。
 日時 9月13日(水)午前10時～11時30分

講師 柳田恵理子さん
 定員 10人
 参加費 千円
 申込 8月8日(火)午前9時から電話で

緑が丘スポーツ公園

★初心者ヨガ教室(全8回)

【申】市スポーツ協会：☎252・0661
 日時 9月6日～10月25日(毎週水曜日)午後7時30分～8時30分
 会場 水泳場管理事務所2階
 講師 古屋美奈さん
 定員 8人
 参加費 8千円
 申込 8月8日(火)午前10時から電話で



★市スポーツ協会×ヴァンフォーレスポーツクラブ 健康・元気アップ!プログラム(全8回)

【申】市スポーツ協会：☎252・3824
 ストレッチ、ウォーキングフットボールなど、ステップアップ型で運動強度を高めていき、最終日はトレッキングを実施します。
 日時 9月7日～10月26日(毎週木曜日)午前10時～11時15分
 会場 ふじでんスタジアム他
 講師 ヴァンフォーレア カデミーコーチなど
 参加費 500円/回
 申込 電話または申込フォームで



※記載のない限り、申込不要・参加無料・定員は先着順

藤村記念館

★第51回藤村学校「座談〜戦後の復興と中心街の賑わい〜」

申開歴史文化財課：☎223・7324
日時 8月28日(月)午後1時30分〜3時(1時間開場)

ゲスト 井上雅雄さん(株)アドヴォオネクスト会長)、渡辺英祐さん(株)コックンクラブ代表取締役)

定員 50人
申込 8月4日(金)午前9時から電話で

エフ・ジエイ青葉スポーツ広場

★初心者弓道教室(全6回)

申開市スポーツ協会：☎252・0661
日時 9月9日〜10月21日(9月23日を除く毎週土曜日)午後1時30分〜3時

会場 弓道場
講師 県弓道連盟甲府支部指導員

定員 8人
参加費 3千円
申込 8月8日(火)午前10時から電話で

健康の杜センター ☎266・6400

★一緒に延ばしましょう「健康寿命」
簡化24式太極拳教室(全8回)
太極拳の基礎を学びます。心も体もリラックスしましょう。

日時 8月24日〜12月14日(毎月第

2・4木曜日)午後7時30分〜9時
講師・定員 長塚きみ子さん(日本武術太極拳連盟所属)・25人
申込 8月1日(火)午前9時から電話で

★心と身体を整える楊名時太極拳教室(全15回)

初心者大歓迎。平らかな心を motto にいつまでも動ける体を目指します。

日時 8月24日〜3月21日(毎月第2・4木曜日)午前10時〜11時30分

講師・定員 鮎沢たま季さん(日本健康太極拳協会認定準師範)・20人
申込 8月1日(火)午前9時から電話で

市立図書館 ☎235・1427

★8月の休館日
7・14・21・28日(月)、31日(木)

★開館時間
【8月1日(火)〜27日(日)】
平日 午前9時30分〜午後7時
土・日・祝日 午前9時30分〜午後5時

【8月29日(火)・30日(水)】
午前10時〜午後7時

★開催予定のイベント
〈第1会議室〉

●折り紙教室『かぶとむし』
日時 ①8月11日(金)祝午後3時〜

②8月24日(木)午前10時30分〜
申込 ①8月4日(金)・②8月17日(木)午前9時30分から電話または来館で

【①②共通事項】
定員 10人
協力 甲府文庫連絡会

〈視聴覚ホール〉
●大人の映画会
日時 8月18日(金)午後2時〜

内容 「三遊亭楽太郎十八番2」(69分)
●紡ぎあう集い
日時 8月20日(日)午後1時30分〜

出演 トウレモンド・エクスプレッション
●さざなみ朗読館
日時 8月27日(日)午後1時30分〜

出演 朗読・表現さざなみの会

〈展示コーナー〉
●小平邦彦氏表彰記念品展示
〜世界的な数学者の偉業にふれる
フィールズ賞とともに〜
日程 8月13日(日)まで

〈展示室〉
●戦争と平和展
〜戦争のない未来へ〜
日程 8月8日(火)〜13日(日)
協力 新日本婦人の会
甲府支部



本文中の☎は会場、申は申込先、☎は問合せ先

8月		移動図書館『なでしこ号』巡回日程表						9月		
1日(火)	22日(火)	10:00~10:20 横根町 横根町公会堂前	10:40~11:10 国玉町 J A玉諸経済センター内	13:50~14:10 古閑町 上九一色出張所内	14:30~15:00 中畑町 甲陽学園内	15:50~16:20 里吉2丁目 市宮里吉団地内			5日(火)	20日(水)
2日(水)	23日(水)	10:00~10:30 古府中町 相川悠遊館内	10:40~11:10 宮前町 八幡神社境内	13:40~14:20 貢川本町 クリナップショールーム 駐車場	14:40~15:20 下河原町 県営貢川団地内	15:40~16:10 丸の内3丁目 中央公民館内			6日(水)	21日(木)
3日(木)	24日(木)	10:00~10:30 上町 諏訪神社境内	10:40~11:10 上今井町 上今井公民館前	13:25~13:55 徳行5丁目 県警徳行住宅内	14:05~14:30 上石田4丁目 市宮南西第一団地内	14:50~15:15 伊勢4丁目 南勢五月公会堂前	15:30~16:05 国母4丁目 国母小学校内	7日(木)	22日(金)	
4日(金)	25日(金)	10:00~10:30 堀之内町 堀之内南公園内	10:40~11:20 後屋町 市宮後屋団地内	13:40~14:10 北新2丁目 市宮北新団地集会場駐車場	14:30~15:20 下帯那町 千代田小学校内	15:40~16:10 屜形3丁目 武田神社前			8日(金)	26日(火)
8日(火)	29日(火)	10:00~10:30 山宮町 山宮福祉センター	10:45~11:15 湯村3丁目 県営湯村団地内	13:30~14:00 飯田2丁目 長田駐車場	14:10~14:30 荒川2丁目 市宮荒川団地内	14:40~15:10 千塚1丁目 J A千塚経済センター内			15:20~16:00 塩部4丁目 県営塩部第二団地内	12日(火)
9日(水)	30日(水)	10:00~10:30 青葉町 青葉スポーツガーデン 駐車場	10:40~11:10 住吉4丁目 入明寺境内	13:30~14:00 小瀬町 県営小瀬団地内	14:10~14:40 大里町 市宮城南団地内	14:50~15:20 大里町 市宮大里南団地内	15:30~16:00 大里町 市宮大里北団地内	13日(水)	28日(木)	

スマートライフ通信 Vol.100

環境政策課…☎(241) 4363

手ごろにできる夏の省エネ3選!

- ★暑さは窓から入ってくる!
すだれや日よけで日差しを遮り、冷房効果を高めましょう。
- ★エアコンを上手に使いましょう!
扇風機を使うことで涼しい空気が循環します。室外機周りに物を置かないこともポイントです。
- ★お湯の使い方にもひと工夫!
節水型のシャワーヘッドに交換して、お湯の使用量を減らしましょう。

私たち、男女共同参画推進委員です!

閩人権男女参画課…☎(237) 5209

人種、性別、年齢、信仰を認め合い、多様な人材、価値観を活かし最大限の能力を発揮させようという考え方を、ダイバーシティ=多様性といいます。
6月に、県が「人口減少危機突破宣言」を発表しましたが、少子高齢化や人口減少が進む現代において、持続可能な社会を実現するためには、誰もがそれぞれの能力を発揮できる環境をつくっていくことが、必要不可欠です。組織や集団の中で互いを認め合い、尊重していくことで、あらゆる人が豊かで、幸せに暮らす社会が実現することを願っています。



第8期 男女共同参画推進委員 小田切 進

盆送りお供物の指定集積所 8月16日(水)午前9時30分までに出示してください。☎ごみ収集課…☎(241) 4313

地区	送り場所	所在町名	地区	送り場所	所在町名	地区	送り場所	所在町名			
相生	荒川三ツ水門下駐車場	相生3丁目	大里	大里悠遊館前	大里町	新田	新田町自治会館広場	新田町			
相川	積翠寺バス停下	上積翠寺町		コーポK A I U N集積所前			春日	宮原町公民館前	住吉	貢川団地自治会館集会所前(バス停前)	下河原町
	山梨大学武道場北側	天神町		宮原町公民館前	宮原町			中村町自治会館前		中村町	
	塚原橋東詰	古府中町		高室橋南側	堀之内町	住吉		住吉神社北チビッコ広場	住吉1丁目		
	武田神社前(御縁橋東)			二川橋西側	西下条町			住吉第三公園	住吉4丁目		
	岩窪町公民館前	大手3丁目		大津町自治会館前	大津町			入明寺境内			
	護国神社神橋西側			和田町	北新	旧毎日新聞甲府支局西		中央1丁目	琢美	金刀比羅神社境内	城東1丁目
	和田町公民館前					甲府信用金庫本店前		丸の内2丁目		旧笠森稲荷神社東中久橋付近	城東2丁目
	日影児童遊園地内	下積翠寺町		北新保育所正門前	北新1丁目	第一池添橋北側		城東4丁目			
	下積翠寺公民館集積所			小田和宅北側(横様所有地)	大和町	城東5丁目自治会館東側		城東5丁目			
朝日	原山神社前	美咲1丁目	貢川	貢川悠遊館	富竹1丁目	玉諸		国玉町公民館前		国玉町	
	高堰橋南三科宅南	塩部4丁目		能昌寺入口西金丸宅南側川沿い	富竹4丁目		里吉公民館南	里吉町			
	相川一之橋東側(山梨トヨタ土手側)	宝1丁目		貢川小正門交差点南塚原宅南側駐車場	貢川本町		蓬橋西詰南	蓬沢1丁目			
穴切	相川二の橋北旧石原商店前	宝2丁目		大神社前	貢川2丁目		千塚	G U(衣料品店)北側三角地	上阿原町		
	長松寺橋東側(井上モーターズ前)	飯田4丁目		県中北建設事務所前	貢川2丁目			西高橋町公民館入口	西高橋町		
池田	荒川自治会防災倉庫前	荒川1丁目		貢川小南交差点西側飯島ガラス前	徳行1丁目			千塚	向町公民館前	向町	
	荒川団地東鉄塔前	荒川2丁目		徳行町公民館前	徳行4丁目		七沢町公民館前		七沢町		
	池田市民会館前	池田2丁目		秋葉神社境内	上石田1丁目		千代田		J A山梨みらい千塚支所内	千塚1丁目	
	池田3丁目肉のマツキ南側	池田3丁目		甲運	星野自動車板金東側			和戸町	県営千塚西団地	富士見2丁目	
	池田農協前交差点ローソン駐車場南角	下飯田1丁目			平等橋西側			川田町	一本地蔵前	湯村3丁目	
	下飯田東部自治会館前	下飯田3丁目	十郎橋東側	桜井町	湯谷神社前(嶋屋旅館隣)						
	下飯田みずみや公園	下飯田4丁目	国母	J A山梨みらい甲運支所第2共撰所前	横根町	旧上帯那出荷所		上帯那町			
	石田	飯豊橋南側橋際		高畑1丁目	清泰寺前	国母1丁目	諏訪神社	下帯那町			
沼川中橋北側		高畑2丁目		国母熊野神社社務所前	国母4丁目	万年橋	平瀬町				
上石田東部自治会館前		上石田2丁目		旧国母西住宅公園	国母5丁目	平瀬浄水場北門					
源光寺駐車場				国母7丁目集会場前	国母7丁目	久保田実業駐車場前	羽黒町				
南西第一公園南門前	上石田3丁目	法光寺境内	国母8丁目	学研C A Iスクール湯村校駐車場	東	川上新聞店前		山宮町			
伊勢	千秋橋東側河川敷	伊勢1丁目	千秋橋下西詰	高畑3丁目		東小学校西側入口	朝気1丁目				
	大國	福泉寺境内	大里町	東光寺児童公園内		東光寺2丁目	天神川際(小林宅南橋上)	青沼3丁目			
		藤本運送前		東光寺子ども広場入口	東光寺3丁目	青葉町自治会集会所前	青葉町				
		上小河原町公民館前	上小河原町	善照寺前(中央ガード南)	善光寺1丁目	富士川	境橋南側	中央2丁目			
後屋団地自治会集会所前		後屋町	善光寺山門下	善光寺3丁目	山城		指定集積所は各自治会より連絡します				
雪窓院	古上条町	十郎橋北側	酒折1丁目	湯田	元湯田地区集会場前	湯田1丁目					
新紺屋	将運橋東側	愛宕町	新紺屋	将運橋東側	愛宕町	中道	旧中道支所前	下向山町			

※上九一色地区の収集はありません

☆『広報こうふ 11月号』市民文芸募集要領…作品と種目(多種目の重複応募不可)、住所、氏名、ふりがな、電話番号を明記し、〒400-8585 甲府市役所情報発信課に郵送またはEメール(kouhou@city.kofu.lg.jp)で(9月20日(水)必着)

※記載のない限り、申込不要・参加無料・定員は先着順

『東京ガールズコレクション』において
「甲府ジュエリー」をPR!

問ふるさと納税課…☎(237) 5328



市では、史上最大級のファッションフェスタ『第37回 マイナビ東京ガールズコレクション 2023 AUTUMN/WINTER』において、宝石のまち甲府が「甲府ジュエリー」を世界に発信しますので、ぜひご覧ください。応援よろしく申し上げます。

日程 9月2日(土)

会場 さいたまスーパーアリーナ

テーマ 「INFINITY」INFINITY～無限の可能性に向かって～過去や現在、そして未来をも包括するインフィニティ。常に新しいものを創造し続け、誰もが自由に夢を描ける無限の可能性の未来に向かって。INFINITYへの扉を開けるTGCの世界を、ぜひ堪能ください。

甲府市電力・ガス・食料品等価格高騰重点支援給付金・
こうふ臨時特別給付金 (3万円/1世帯)

1. 非課税世帯・均等割のみ課税世帯 (令和5年度住民税)

- 「支給のお知らせ通知」が届いた方→振込先口座の変更や辞退を希望する場合のみ届出が必要
- 「確認書」が届いた方→必要事項をご記入の上、**9月29日(金)(当日消印有効)**までに同封の返信用封筒で返送



2. 家計急変世帯

- 予期せず家計が急変したことで令和5年1月以降の収入が減少し、**世帯全員が非課税または均等割のみ課税相当の世帯**→申請書(市ホームページからダウンロードまたは本庁舎・各窓口センターに設置)にご記入の上、持参・郵送

申請先・問い合わせ先

〒400-8585 丸の内1-18-1
甲府市役所給付金担当

甲府市コールセンター
【午前9時～午後5時(平日のみ)】
☎0120-554-431

第49回甲府市民文化祭
テーマ・出品作品・出演者募集

甲府市文化協会事務局…☎(223) 7329

開催期間 11月3日(金・祝)～23日(木・祝)
(展示は11月3日(金・祝)～5日(日))

会場 総合市民会館

◎テーマ募集(採用された方には記念品を贈呈)

応募 はがきにテーマ(何点でも可)、住所、氏名、年齢、電話番号を明記し、〒400-8585 甲府市文化協会事務局まで(8月22日(火)必着)

◎出品作品・出演者募集

対象 甲府市民および市文化協会会員

出品点数 展示部門全体で1人1点のみ

応募 8月1日(火)～15日(火)に各部門の申込先に電話で(先着順。市文化協会事務局では受付不可。地区文化協会会員の方は加入している地区文化協会の部門別責任者を通じて申し込みを)

※美術・書道・写真・文学・工芸・水石・盆栽には文化祭賞・奨励賞あり

	部門名	申込・お問い合わせ先		
展示部門	華道	小林明美	☎(235) 9812	
	工芸	石川 顕	☎(241) 4036	
	写真	広瀬 修	☎(233) 6846	
	書道	矢崎美咲	☎(233) 4487	
	水石	水上 強	☎(253) 5232	
	美術	古川みや子	☎(252) 5728	
	文学	河野一郎	☎(232) 1762	
	盆栽	小泉 泉	☎(252) 6662	
	演劇	渡辺政幸	☎090(2447) 4281	
	合唱	岡田恭子	☎090(5780) 7078	
発表部門	合奏	遠山 忍	☎(228) 0382	
	吟剣詩舞道	山縣清博	☎(253) 6483	
	茶道	鶴田宗慶	☎(235) 0218	
	能楽	佐藤真弓	☎(252) 0009	
	舞踊	保坂とみ子	☎(253) 2181	
	邦楽	三曲など	田村瞳声	☎(233) 4044
		大正琴	那口はつき	☎(241) 2364
	民謡	相川宝楽	☎(232) 2786	
	洋舞	深沢由美	☎(253) 2100	

おしえてドクター

心臓と足の狭心症

＜狭心症とは＞

狭心症は、心臓に酵素と栄養を与える血管である冠動脈が狭くなり、酸素供給が不十分になる状態です。運動による負荷で胸の圧迫感・締め付け感の症状がでます。安静にすることや、ニトログリセリンなどの冠動脈拡張薬を用いると症状が軽減されることが特徴です。狭心症は心筋梗塞の前兆として現れることがありますので、早期の診断と治療が重要です。健診での心電図だけでは診断できないことも多く、運動負荷心電図や心臓CT検査などの精密検査が必要となることもあります。

＜足の狭心症＞

下肢閉塞性動脈硬化症は足の狭心症ともいえる病気で、足への動脈が狭まり、血液・酸素供給が制限される状態です。心臓同様、運動(歩行)によって下肢の血流が不足することで足、特にふくらはぎあたりに痛みやしびれが生じることがあります。運動をやめると筋肉への血流・酸素が充足するため症状が軽くなることも狭心症と同様です。手足の血圧を同時に測定する検査や造影CT検査で診断されます。

＜生活習慣の改善を＞

狭心症、下肢閉塞性動脈硬化症のいずれも動脈硬化により引き起こされる疾患です。このため、これらの患者さんでは脳への動脈や他の内臓への血流も不足していることが多く、死亡率が高い傾向にあります。そのため早期の生活習慣の改善や血栓予防薬での治療が重要となります。禁煙や適度な運動、バランスの取れた食事などを心がけ、また、薬物療法により血圧や脂質値をコントロールすることも効果的です。

運動・労作で胸や足の痛みがある場合は、かかりつけの先生など、早めに医療機関を受診し、ぜひ一度ご相談ください。

市立甲府病院循環器内科 齊藤幸生ドクター

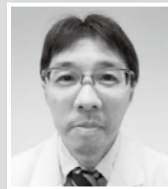

- ・平成11年山梨医科大学医学部卒業
- ・日本循環器病学会専門医、日本心血管カテーテル治療専門医、日本内科学会総合内科専門医
- ・山梨大学第二内科(循環器内科)助教を経て令和3年から当院勤務

問市立甲府病院…☎(244) 1111

本文中の(会)は会場、(申)は申込先、(問)は問合せ先

健康談話室

健康ガイド21ページ

会申問健康談話室…☎055(221)3560
問健康政策課…☎055(237)2586

8月の教室		備考
①元気ほっと教室 健康体操、ストレッチなどの健康づくり	対象 要介護認定を受けていないおおむね60歳以上の方 時間 午前10時～11時15分(火・水曜日コース若干名空きあり) 申込 3日(木)～10日(木)の平日午前9時15分～11時30分に健康談話室へ電話で	申し込み後、日程などの詳細を連絡します
②脳！活性化教室 頭の体操や楽しいゲームで認知症予防	対象 要介護認定を受けていないおおむね60歳以上の方 時間 午前10時～11時15分(月曜日コース若干名空きあり) 申込 3日(木)～10日(木)の平日午前9時15分～11時30分に健康談話室へ電話で	

健康診査を受診しよう

健康ガイド 1～17ページ

問地域保健課(19～39歳の方、がん検診、社会保険加入の方、生活保護受給者等)…☎055(237)2505
健康保険課(国民健康保険加入の方)…☎055(237)5373、(後期高齢者医療制度加入の方)…☎055(237)5617

集団健診

申込締切日(健診1か月前)までにお申し込みください。健診日のおおむね1週間前に、『健診関係書類(問診票など)』を郵送します。受診日当日に必ずお持ちください。

年齢など	19～39歳	40～74歳	75歳以上
	保険証の種類に関係なし(勤務先などで健康診断を受ける機会がない方が対象です)	国民健康保険以外の加入者(社会保険等被保険者(本人)の方は勤務先にお問い合わせください)	国民健康保険加入者
受付時間	午前8～11時 ※30分ごとの時間指定により実施		
申込	『健康ガイド』巻末の申込はがき、市公式LINE、またはインターネットで	5月上旬発送の往復はがきで	5月上旬発送の受診券『健康ガイド』巻末の申込はがき、またはインターネットで
問合先	地域保健課		健康保険課

日程	会場	申込締切日	託児
9月6日(水)	医師会健診・検査センター	8月7日(月)	—
9月10日(日)	厚生連健康管理センター	8月10日(木)	—
9月11日(月)	医師会健診・検査センター	8月14日(月)	—
9月12日(火)		○	
9月22日(金)		8月22日(火)	—
9月23日(土・祝)	厚生連健康管理センター	8月23日(水)	—
9月28日(木)	医師会健診・検査センター	8月28日(月)	—
10月4日(水)		9月4日(月)	○
10月7日(土)	厚生連健康管理センター	9月7日(木)	—

- 荒天時は健診を中止することがあります。市ホームページでご確認ください
- 集団健診会場での乳がん検診はマンモグラフィ検査となります。詳しくは『健康ガイド』9ページをご覧ください(40歳以上で特定健診と同時に受診する女性のみ対象)
- 風しん抗体検査を希望の方は、医務感染症課【☎055(237)2587】へお問い合わせください
- 託児を希望の方は、地域保健課【☎055(237)2505】へ電話で予約してください



救急医療・新型コロナウイルス関係



救急医療はこちら

- ①救急医療センター・小児初期救急医療センター…☎055(226)3399
- ②歯科救急センター…☎055(220)1199
- ③山梨県精神科救急受診相談センター…☎0551(20)1125
- ④山梨県小児救急電話相談…(短縮ダイヤル)☎#8000または☎055(226)3369
- ①②→受診の前に症状をお伺いします。まずは電話でお問い合わせください。

新型コロナウイルス関係はこちら

- ①・②甲府市受診・相談センター…①☎055(237)8952
②☎055(225)3195
- ③甲府市新型コロナワクチン接種コールセンター…☎0120(327)198
- ①③→平日午前8時30分～午後5時15分
- ②→平日午後5時15分～翌午前8時30分および土・日曜日、祝日の24時間

※記載のない限り、申込不要・参加無料・定員は先着順

個別医療機関健診

基本的な健診と各種がん検診など

※詳しくは『健康ガイド』7～8ページをご覧ください

実施期間 令和6年1月末(医療機関受診可能日)まで
対象 40歳以上の方

申 込 指定医療機関に電話で

その他の検診(健診)

健康保険証の種類に関係なく受診できます。
治療中の方など、受診をご遠慮いただく場合があります。



◀市公式LINE



やまなしくらしねっと▶

検診(健診)・対象	日時	会場	持ち物	申込・予約
乳がん単独 30歳以上の女性	8月19日(土)午前	健康管理事業団	受診票*1 自己負担金 健康保険証 *1『健康ガイド』から 切り取るかコピー、ま たは市ホームページか らダウンロード	・市公式LINE ・地域保健課へ電話、来所 で予約
	8月21日(月)午後	医師会健診・検査センター		
	9月2日(土)午前	健康支援センター		
	9月6日(水)午後	厚生連健康管理センター		
	9月7日(木)午後	東公民館		
骨粗しょう症 20歳以上の方(妊娠中またはその可能 性がある方は除く)	8月21日(月)午後	医師会健診・検査センター		
	9月2日(土)午前	健康支援センター		
子宮頸がん 満20歳以上の女性(妊婦も対象。令和 4年度に受診した方は対象外)	令和6年1月末 (指定医療機関受診 可能日)まで	指定医療機関	受診券 自己負担金 健康保険証	・地域保健課へはがき ・市公式LINE ・やまなしくらしねつと で受診券を申込 ※電話での申込はできません
成人歯周疾患 19～74歳の方(妊婦は18歳以下も受 診可。後期高齢者医療制度加入者は除く)	令和6年3月末 (指定医療機関受診 可能日)まで		受診券 健診票 健康保険証	
後期高齢者歯科口腔 75歳以上の方(一定の障がいのある 65歳以上の後期高齢者医療制度加入者 を含む)			受診券(兼質問票) 後期高齢者医療被 保険者証	

甲府の暑い夏を乗り越えよう!



熱中症に気をつけましょう!

(申)健康政策課…☎055(237)2586

★子どもの熱中症予防のためのポイント

- 日頃から暑さに慣れさせる
- 三食しっかり食事をとり、こまめな水分補給
- 服装選びに工夫を 子どもの様子をよく観察
- 車内に子どもを置きざりにしない

★クールシェアスポット開設中

詳しくはこちら▶



★熱中症対策の川柳募集

募集内容 熱中症予防につながる自作・未発表作品
募集期間 8月31日(木)まで
応募方法 作品、住所、氏名、ふりがな、電話番号を
明記し、〒400-0858 相生2-17-1
健康政策課に郵送、Eメール(kenkouss@
city.kofu.lg.jp)または持参で
発 表 優秀作品は市ホームページ等に掲載する
など、熱中症対策に活用させていただきます



食中毒に気をつけましょう!

(問)生活衛生業務課…☎055(237)2550

★8月は食品衛生月間です★

気温も湿度も高くなる夏は、食中毒が発生しやすくなります。皆さんの家庭でも、正しく食品を扱わないと食中毒が発生します。

食中毒予防の3原則を徹底しよう!

①つけない

食品に細菌を付けないように、調理や食事をする前には、必ず手を洗いましょう。また、肉や魚と生野菜は、包丁、まな板を使い分けましょう。

②ふやさない

購入した肉や魚、お惣菜などは、細菌が増えないよう、なるべく早く冷蔵庫に入れましょう。

③やっつける

食品は中心までよく加熱しましょう。また、ふきんや調理器具は、洗剤でよく洗い、熱湯などで消毒しましょう。

本文中の(会)は会場、(申)は申込先、(問)は問合せ先

今こそ聞きたい！糖尿病予防教室

甲府地域保健課…☎055(237)2505

甲府市は、若い世代や働き世代の半数以上が高血糖状態者です。血糖値改善のコツを学びませんか。

対象 市内在住の74歳以下で、糖尿病の診断や治療を受けていない、血糖値が高い・気になる方

日時 9月1日(金)午前10時～11時30分

会場・定員 保健センタープレイルーム・15人

申込 8月3日(木)～31日(木)の平日に電話で

家族介護教室

気持ちも体もリラックス&リフレッシュ～笑って動いて～

甲府地域保健課…☎055(237)1173

高齢者などを在宅で介護されているご家族や近隣の援助者が集い、介護に関する学習や介護者同士の交流、情報交換などを行います。

日時 8月25日(金)午後1時30分～(90分程度)

会場・定員 南公民館多目的会議室・15人程度

申込 地域保健課または近くの地域包括支援センターへ電話で

すこやか地域サポーター養成講座

甲府福祉保健部総務課…☎055(237)5613

甲府市社会福祉協議会…☎055(225)2118

高齢者が主体となって活動するいきいきサロンやその他の地域活動などに役立つ体操やレクリエーションを学びます。なお、会場ごとの全3回の講座全てにご出席いただいた方に認定証を発行します。

対象 市内在住で地域福祉に関心のある方

会場	日時
玉諸福祉センター	9月5日(火)午前9時～正午
	10月17日(火)午前10時～11時30分
	11月7日(火)午前10時～11時30分
相生福祉センター	9月7日(木)午前10時～11時30分
	10月5日(木)午前10時～11時30分
	11月9日(木)午前9時～正午
山宮福祉センター	9月14日(木)午前10時～11時30分
	10月12日(木)午前9時～正午
	11月16日(木)午前10時～11時30分

定員 各会場15人程度

申込 市社会福祉協議会へ電話で

自宅で簡単・毎日できる運動教室

甲府地域保健課…☎055(237)2505

室内で簡単にできるストレッチや筋力トレーニング、ウォーキングの基礎などを身に付ける教室です。

日時 8月15日(火)午前10時～11時30分

会場・定員 保健センタープレイルーム・12人

申込 地域保健課へ電話で

いきいき脳げんき塾

「電車・路線バスを使って てくてく大人の遠足」コース

甲府健康政策課…☎055(237)5484

仲間と公共交通や徒歩で行く旅の計画をゼロから考え、実践することを通じて、楽しみながら認知症予防に取り組みます。

対象 市内在住の65歳以上で、①～③の全てを満たす方
①認知症の診断を受けていない ②期間中、継続して参加できる ③初めて参加する

初回説明会 8月22日(火)午後1時30分～(90分程度)

期間 9月から約6か月間(全18回)の各火曜日
午後1時30分～(90分程度)

会場・定員 相生福祉センター・15人

申込 8月15日(火)までに電話で

見て！聞いて！知って！認知症のこと ～ロバ隊長のクイズに挑戦～

甲府健康政策課…☎055(237)5484

子どもから大人まで楽しく学ぶイベントを開催します。

内容 お花・プラ板作り、紙芝居、ぬり絵、日替わり体験イベント、クイズ、すごろくなど

日時 8月17日(木)～23日(水)午前9時～午後5時
(8月17日(木)は午前10時から、8月23日(水)は午後4時まで、土・日曜日は展示のみ)

日替わり体験イベント(午後1時30分～)

17日(木) 頭の体操チャレンジ

18日(金) 認知症の人がみるセカイ(VR体験)

21日(月) さわってほっこり認知症マップ / 認知症の人がみるセカイ(VR体験)

22日(火) 頭の体操チャレンジ

会場 本庁舎1階市民活動室

オレンジの花で会場をいっぱい
にしよう！



▲認知症サポーター
キャラバン・ロバ隊長

8月の オレンジカフェ (認知症カフェ)

甲府健康政策課…☎055(237)5484

利用者同士が気軽に集い、情報交換や交流を通して認知症や認知症の方の介護についての知識を深めます。市内在住の方であれば、どなたでもご参加いただけます。

※飲食費が必要な会場があります。
詳しくはお問い合わせください

日時	会場
2日(水)午後1～3時	オレンジカフェ城東(城東4-13-15)
12日(土)午前9時30分～11時30分	オレンジカフェ千塚(千塚3-1-32)
12日(土)午後1～3時	オレンジカフェわかまつ(若松町6-35)
17日(木)午前10時～正午	オレンジカフェ中央(中央1-5-6)
17日(木)午後1時30分～3時30分	オレンジカフェ甲府駅前(宝1-9-1-2階)
19日(土)午後1時～3時30分	オレンジカフェ朝気(朝気3-18-5)
26日(土)午前10時～正午	オレンジカフェすみよし(住吉4-7-22)
26日(土)午後1～3時	オレンジカフェ朝日(朝日3-11-28)
26日(土)午後2～4時	オレンジカフェいけだ(下飯田1-2-17)

We are

こうふ きっず!



まだまだ
夏を楽しまなくちゃ

8/20 親子メンタルビジョン トレーニング体験教室

会申問 中道公民館… ☎(266) 4121

内容 運動・学習能力、感情コントロール向上のためのトレーニング

時間 午後1時30分～3時

講師 高野由美さん

定員 小・中学生の親子 20人

教材費 300円

申込 8月7日(月)午前10時から電話で

8/20 親子和菓子作り教室 「練り切り細工」

会申問 北東公民館… ☎(254) 6100

時間 午前10時～正午

講師 安藤耕一さん

定員 親子8組 16人

材料費 1組 1,500円

申込 8月4日(金)

午前10時から電話で



8/20 親子工作教室 「ドライフラワー♡ミニリース」

会申問 中道公民館… ☎(266) 4121

時間 午前10時～正午

講師 斎藤鶴子さん

定員 15人

材料費 1セット 600円

申込 8月7日(月)

午前10時から電話で

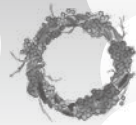

9/6～ 緑が丘テニス教室 (毎週水曜日全4回)

申問 市スポーツ協会… ☎(252) 0661

日時 9月6・13・20・27日(水)

①キッズの部(年長～小学2年生)

午後5～6時

②ジュニアの部(小学3～6年生)

午後6～7時

講師 GTK テニスクラブ指導者

定員 各部8人

参加費 4,000円

申込 8月10日(水)午前10時から電話で



9/9 親子ピザ作り教室

会申問 中央公民館… ☎(222) 4242

時間 午前10時～正午

講師 萩原雅子さん

定員 親子8組 16人

材料費 1組 1,800円

申込 8月21日(月)

午前10時から電話で



9/14～ 未就学児運動能力向上教室 (毎週木曜日全4回)

申問 スポーツ課… ☎(223) 7325

対象 市内在住の4歳児(年中)・5歳児(年長)

日時 9月14・21・28日、10月5日(木)

午後3時30分～4時30分(受付:3時～)

会場 旧穴切小学校体育館

講師 一般社団法人 Route スタッフ

定員 25人

参加費 1,000円

申込 8月7日(月)午前9時から9月1日(金)まで

に電話で



9/15～ ペアレント・トレーニング (隔週金曜日全6回)

申問 障がい福祉課… ☎(237) 5339

FAX(237) 5299

内容 子どもへの理解とその子に合った対応を学びます

対象 市内在住の発達が不安な4～5歳程度のお子さんがある保護者

日時 9月15・29日、10月13・27日、11月10・24日(金)

午前10時～11時45分

会場 本庁舎

定員 20人

申込 9月1日(金)までに FAX または電話で



9/16 リサイクル工作教室 「クリームソーダ貯金箱」

会申問 リサイクルプラザ… ☎(241) 4357

時間 午前10時～11時30分

講師 荒井洋子さん(アトリエさめまる)

定員 10組(1組2人まで。小学2年生以下は保護者同伴)

参加費 1組 1,000円

申込 8月10日(水)午前10時から電話で



9/16 親子で楽しむフラーデザイン ワークショップ

申問 生涯学習課… ☎(223) 7323

時間 午前11時～正午

会場 総合市民会館山の都アリーナ

講師 奥山幾代子さん

定員 親子 18組

申込 8月8日(火)正午から市公式LINE

ページで



※市外局番は055。持ち物は、申込時にお伝えします
※最新の情報は、市ホームページでご確認ください

市立図書館… ☎055(235) 1427



◀市立図書館ホームページ

【「夏休み」映画会(視聴覚ホール)】

日時 8月2・9・16・23日(水)、8月4・11・25日(金)、
8月6・13日(日) 午後2時～

※内容は市立図書館ホームページでご確認ください

【ちびちびひろば(第1会議室)】

日時 8月9日(水)午前11時～

協力・定員 ききみみずきんおはなしの会・8組

申込 8月2日(水)午前9時30分から電話または来館で

【内田パパの絵本タイム(第1会議室)】

日時 8月20日(日)午後2時～

協力・定員 内田パパ・8組

申込 8月4日(金)午前9時30分から電話または来館で

【夏休みトラベルスタンプラリー(児童室)】

対象 小学生・中学生

期間 8月30日(水)まで



【読み聞かせ(第2会議室)】

日時 8月24日(水)午前10時30分～
26日(土)午後2時～

協力・定員 なでしこの会・5組

申込 8月3日(水)午前9時30分から電話または来館で

【2歳からの絵本くらぶ(全4回)(第1会議室)】

対象 2～3歳のお子さんとその保護者8組

日時 9月1・8・15・22日(金)
午前11時～11時30分

協力 ききみみずきんおはなしの会

申込 8月15日(火)午前9時30分から電話または来館で

本文中の☎は会場、申は申込先、問は問合せ

中央部・北部幼児教育センター・中道つどいの広場

☎(申) 中央部幼児教育センター…☎055(224)5455
 北部幼児教育センター…☎055(220)3398
 中道つどいの広場…☎055(266)7221

【中央・北部・中道】身長・体重測定
 日時 8月9日(水)午前10時～午後3時

【中央】おはなしの会
 日時 8月8日(火)午前11時～11時30分
 協力・定員 なでしこの会・6組

日時 9月5日(火)午前11時～11時30分
 協力・定員 ききみみずきんおはなしの会・6組

【中央】夏！！親子で楽しくリトミック
 対象 市内在住の歩けるようになったお子さんから3歳未満のお子さんとその保護者8組
 日時 8月23日(水)午前10時30分～11時30分
 講師 飯田久美さん(リトミック研究センター)
 申込 8月9日(水)午前9時から電話で

【中道】はじめて出会う絵本講座
 対象 市内在住の未就学児とその保護者5組
 日時 8月30日(水)午前10時30分～11時30分
 講師 宮崎さなえさん(NPO法人山梨こども図書館)
 申込 8月16日(水)午前10時から電話で

お知らせ



甲府市交響楽団演奏会参加募集

☎(申) 生涯学習課…☎055(223)7323

対象 小学生から高校生で、9・10月の練習・リハーサル・10月29日(日)の演奏会に参加できる方

申込 8月18日(金)までに電話またはEメール(kyobun@city.kofu.lg.jp)で

※楽器の貸し出しはできません。その他、条件あり。詳しくはお問い合わせください

8月下旬に児童手当の通知を送付

☎(問) 子育て支援課…☎055(237)5674

令和5年度児童手当受給に係る審査結果として、令和5年6月～令和6年5月分の手当額を記載した「認定通知書」または「支給事由消滅通知書」を送付します。

【支給事由消滅通知が届いた方は、以下をご確認ください】

- ①受給者の所得が所得上限限度額を超えた場合
 →令和5年10月支給分(6月分以降)から、支給がなくなります。上限限度額を下回る所得になり、再度、児童手当の支給を受けるためには、認定請求書の提出など、手続きが必要です。
- ②受給者より配偶者の所得の方が高いと判定された場合
 →児童手当は、父母のうち所得が高い方に支給します。受給者変更の手続きをお願いします。

「バスの絵」作品募集 ～バスの車内は美術館～

☎(問) 交通政策課…☎055(237)5109

テーマ バスに乗ることが楽しくなるような絵

対象 市内の小・中学校に在籍する児童生徒

募集期限 8月31日(木)【必着】

※応募方法など詳しくは市ホームページをご覧ください。応募作品は、原則として全てバス車内(県内の路線バス)に展示



9月は保育料の算定・副食費の徴収免除の切替月

☎(問) 子ども保育課…☎055(298)4473

父母の令和5年度市民税所得割額の合計額に基づき、保育料の算定および副食費の徴収免除が判定されます。

【切替となる対象児童】

保育料→1号認定を除く0～2歳児クラスに在籍する児童

副食費→1号認定児童・3歳児クラス以上に在籍する2号認定児童



就学援助制度の収入要件を緩和

☎(問) 学事課…☎055(223)7322

小中学生のお子さんがあるご家庭に、学用品費・給食費などの費用の一部を援助する就学援助制度の収入審査の要件を緩和しました。

※随時受付。希望される方は、市ホームページまたは各学校で配布している申請書にご記入の上、必要書類を添えて、学校または学事課に提出してください



魅力ある学校で学んでみませんか

☎(問) 教育部総務課…☎055(223)7320

	千代田 小学校	湯田 小学校
募集要件	①市内に住所を有する児童 ②各学年2学級以上の学校を通学区とする児童 ※上記以外に要件あり	①市内に住所を有し、指定小学校が山城小学校である児童 ②山城小学校に新1年生として入学する児童と、その兄弟、および転入生 ※上記以外に要件あり
募集人数	各学年数人	新1年生20人程度
学校見学	運動会(10月)、オータムフェスタ(11月)など、随時受付	11月中の指定する日
見学・面談 問い合わせ	千代田小学校…☎055(251)8059 	湯田小学校…☎055(233)4382 

※事前に学校見学、学校長等との面談を受けた上で応募をお願いします。
 本制度については、市ホームページをご覧ください。教育部総務課にお問い合わせください

※記載のない限り、申込不要・参加無料・定員は先着順



■【申込制】体験型♪パパママクラス

☎ 母子保健課… ☎ 055(237)8950

- アプリを使用できない方は、電話でご予約ください
- 当日の持ち物はアプリでご確認ください



◀教室の詳細



◀アプリ
「すくすくメモリーズ」

教室	対象	担当	日時	申込
充実した マタニティライフを 過ごすために	妊娠12週以降 の妊婦とご家族	保健師 助産師 保育士	8日(火) 午前9時45分～11時15分 ※受付は開始時刻の15分前～	1日(火)～3日(木)にアプリで
Let's try! 産後の生活		助産師 保健師	25日(金) 午後6時15分～7時45分 26日(土) ①午前9時45分～11時15分 ②正午～午後1時30分 ※受付は開始時刻の15分前～	16日(水)～18日(金)にアプリで
夫婦de協力 どうする?育児		助産師	9月9日(土) 午前10時15分～11時30分 ※受付は開始時刻の15分前～ ※会場は健康科学大学産前産後ケア センター(ママの里)	9月4日(月)～6日(水)にアプリで

■【申込制】産前産後ママケア事業

☎ 母子保健課… ☎ 055(237)8950

相談	対象	内容	日程	申込
ママのすこやか相談	妊産婦	妊娠期からの不安など	1・8・22・29日(火) 28日(月)	電話で (土・日曜日、祝日 は除く)
ママの母乳相談		妊娠中の乳房ケアや産後の授乳・育児手技、 卒乳など ※1度の出産につき2回まで	2・9・23・30日(水)	

■乳幼児健診

☎ 母子保健課… ☎ 055(237)8950

対象	備考
1歳6か月児	8月の対象者には 通知を送付します
2歳児(2歳6か月)	
3歳児(3歳6か月)	

■【申込制】8月のすくすく発育歯科健診

☎ 健康保険課… ☎ 055(237)5373

対象	日時・会場	申込
甲府市国民健康保険に加入し、 今年度中に満4・5歳になる お子さん	12・26日(土) 午後2～4時 歯科救急センター	電話で (土・日曜日、祝日 は除く)

■【申込制】食に関わる教室



◀教室の詳細

☎ 母子保健課… ☎ 055(242)8301

教室	対象	日時	申込
育児離乳食教室 ～はじめての一步～	令和5年2～3月生まれの お子さんを持つご家族	29日(火) ①午後1～2時 ②午後2時30分～3時30分 ※受付は開始時刻の10分前～	17日(木)～23日(水)に電話で (土・日曜日は除く)



【申込制】健康談話室

☎ 健康談話室… ☎ 055(221)3560

☎ 健康政策課… ☎ 055(237)2586

- アプリを使用できない方は、電話でご予約ください
- 希望者は発育測定もできます
- 当日の持ち物はアプリでご確認ください



◀健康談話室
ホームページ



◀アプリ
「すくすくメモリーズ」

教室	対象	日時	申込
ベビーマッサージクラス	①② 生後2・3か月児とご家族 ③ 生後3・4か月児とご家族 ④⑤ 生後4・5か月児とご家族	①18日(金) ②23日(水) ③24日(木) ④29日(火) ⑤31日(木) いずれも午前10～11時 (受付：9時40分～)	1週間前からアプリで
マタニティヨガ教室	妊娠16週以降の方 ※切迫早産、逆子、高血圧の方 は参加をお控えください	28日(月) 午前9時45分～11時 (受付：9時30分～)	1週間前からアプリで

本文中の☎は会場、☎は申込先、☎は問合先

～市立動物園～



ナナちゃんです♪



ナナちゃんのトレーニング

市立動物園…☎055(233)3875

動物園が休園してから来園者の方とおしゃべりする機会がなくなり、少し寂しそうだったキバタンの「ナナ」ちゃん。担当者以外の職員も通りかかるたびにたくさん話しかける他、ナナちゃんのお引越しに向けて、園内を怖がらずに移動できるように「クレート」という運搬用のケージに入って園内をお散歩するトレーニング中にも、他の動物とコミュニケーションを図ることで、今ではすっかり元気になりました！

▶ナナちゃんの様子を動物園のSNSで発信中！ナナちゃんのおしゃべりが聴けますよ♪「#ナナちゃんネル」でチェック☆

遊亀公園でさまざまなプログラム開催中！
～トライアルサウンディング～

公園緑地課…☎055(223)6101

遊亀公園の使い勝手や魅力を調査するため、事業者さまが実施するさまざまなプログラムが開催されています。ぜひお越しください！

プログラム内容や日程など最新情報はこちら▶



* 8月実施予定プログラム *

- ・青空サロン
- ・メダカ販売、メダカすくい

リニューアル工事のため、動物園は休園しています(令和9年3月末まで)

It's new

休園中の動物たちの様子や最新の情報はコチラから▶

ホームページ



Facebook



Twitter



Instagram



YouTube



とびだせ！市民レポーター！

なかみち・さんぽみち 右左口宿

中道町右左口宿は、戦国時代に徳川家康が整備した中道往還の主要な宿場町として栄えた町です。右左口宿歴史文化村推進会の会長・渡辺 治さん、顧問・千野宇平さんと一緒にまち歩きをしました。



▲中道往還は、甲斐(山梨)と駿河(静岡)とを最短距離で結ぶ道。東の若彦路と西の河内路の間にある

「宿」を彩る灯籠

右左口の「宿」とは、主に物流の中継点として人や馬を休ませて、次の荷役に品物を渡す場所のことだそうです。「右左口宿」バス停から峠に向かう約400mの坂道が、宿場町として栄えた「宿通り」。由緒ある町並みを知ってもらおうと、今年の春祭りに

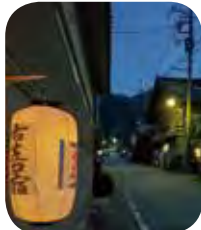

▲春祭りで、通り沿いに飾られた灯籠

52基の「灯籠」を道の両脇に設置したところ、大きな反響があったそうです。「灯籠を置いたら、「この通りも風情があっていいじゃないか」とみんなが気づき始めて」と会長の渡辺さん。お盆や秋祭りにも灯籠の設置が予定されています。



▲灯籠の保管場所として自宅の2階を提供する方もいるなど、町全体で「おもてなし」が行われている

■ お盆時期設置日程：8月6日(日)～20日(日) <予定>

観音堂からの景色

宿通りの終点付近には、しだれ桜と六地藏、高台に観音堂があります。六地藏のそばには「東照神君御殿場跡」の碑。およそ440年前、徳川家康がこの地に滞在したと思うと感慨深いものがあります。



▲六地藏の頭巾とよだれかけは、春と秋のお彼岸頃、有志の方が手作りされるそう



▲案内してくださった渡辺さん(右)と千野さん(左)。ありがとうございました！

しだれ桜は敬泉寺のご住職夫妻が25年ほど前に植えたもの。観音堂まで上ると、爽やかな風と共に緑豊かな右左口の里と甲府盆地が広がって、最高の眺めでした。

市民レポーターブログもご覧ください▶

【市ホームページ】

市民レポーターブログ

検索



「南天の実」の彼女を探して

郷土の歌人・山崎方代の短歌に「一度だけ本当の恋がありまして南天の実が知っております」という一首があります。歩く途中で「実はこのお宅のお姑さんが、その人だったという話が…」と教えてもらい「おおっ！」と耳を傾けると、「でもこの辺のおばあちゃん達は、みんな「それ、私のことよ」って手を挙げるんですよ」ですって。真相はさておき、どんな人かな？と想像しながら歩いてみるのも一興ですね。



▲通りのおちろこちらに、山崎方代の短歌が飾られている

今月の担当レポーター 杉浦 玲子

山崎方代生家跡地の方代公園では、いつも世間話をしているおばあさま方がいらっしゃるそうです。「そういう人たちに会えるカフェができたらいいなと思っています」と渡辺さん。すてきなご隠居さまに会える散歩道として、右左口宿が有名になる日も近そうですね。皆さんもぜひ、歴史と文化のまち・中道を歩いてみてください。



甲府の未来を
支えるチカラに!!

令和5年度 甲府市職員採用試験

甲府職員課…☎055(237)5093

試験日 9月17日(日) (第1次試験)

受付期間 8月14日(月)まで
(午前8時30分～午後5時15分)

試験会場 山梨大学甲府キャンパス(武田4-4-37)

受付場所 本庁舎9階職員課

試験案内・申込書配布場所

本庁舎1階総合案内、9階職員課、市内窓口センター

※試験申込書の配布・受付は、土・日曜日、祝日は除く。試験申込はインターネットからでも可能です。詳しくは市ホームページまたは「令和5年度甲府市職員採用試験案内」をご覧ください

※受験資格が不明な方は、必ず申し込み前にお問い合わせください

採用職種・予定人数	受験資格(最終学歴・年齢・資格・免許など)	
行政事務職・25人程度	高等学校	平成11年4月2日以降に生まれた方
	短期大学・専修学校	平成9年4月2日以降に生まれた方
	大学	平成7年4月2日以降に生まれた方
	大学院	修士課程 平成5年4月2日以降に生まれた方 博士課程 平成2年4月2日以降に生まれた方
保育士・1人	平成10年4月2日以降に生まれた方で、保育士資格を取得し登録を受けている方、または令和6年4月1日までに資格を取得・登録見込みの方	
社会福祉士・4人	平成6年4月2日以降に生まれた方で、社会福祉士資格を取得している方、または令和6年において最初に実施される社会福祉士国家試験により資格を取得見込みの方	
土木職・6人	昭和63年4月2日以降に生まれた方	
建築職・1人		
電気職・1人		
機械職・1人		
農業職・1人		
化学職・1人	昭和63年4月2日以降に生まれた方で、大学、大学院を卒業している方、または令和6年3月31日までに卒業見込みの方	
保健師・4人	昭和58年4月2日以降に生まれた方で、保健師免許を取得している方、または令和6年において最初に実施される保健師国家試験により免許を取得見込みの方	
管理栄養士・2人	平成5年4月2日以降に生まれた方で、管理栄養士免許を取得している方、または令和6年において最初に実施される管理栄養士国家試験により免許を取得見込みの方	

甲府商科専門学校

教員募集

甲府商科専門学校…☎055(243)0511

1次選考 9月24日(日)

受検会場 甲府商科専門学校
(西下条町1020)

選考内容 論文・面接・適性検査

受付期間 8月2日(水)～31日(木)
(土・日曜日、祝日は除く)
午前8時30分～午後5時



◀詳しくはこちら

受験資格

【共通事項】①昭和49年4月2日以降に生まれた方②地方公務員法第16条(欠格条項)および学校教育法第9条(教員の欠格事由)に該当しない方③日本国籍の方

職種・人数

受験資格(最終学歴・資格・免許など)

商業科 1人	会計科目に関する修士の学位を有する方(令和6年3月までに学位取得見込者を含む)または大学卒業後2年以上高等学校、専門学校、企業などで会計(簿記・税務)に関する教育または業務に従事した方で、公認会計士試験、税理士試験(簿記論または財務諸表論の合格者を含む)または日本商工会議所簿記検定試験1級に合格した方
情報科 1人	情報科目に関する修士の学位を有する方(令和6年3月までに学位取得見込者を含む)または大学卒業後2年以上高等学校、専門学校、企業などで情報処理に関する教育または業務に従事した方で、応用情報技術者試験に合格した方または情報処理技術者試験でそれと同等以上の試験に合格した方



頭部の周辺に
余白があるものを
送ってね!

★赤ちゃんの写真大募集★
(令和4年9月生まれ)

写真(裏に氏名を記載)と住所、氏名、ふりがな、生年月日、電話番号を書いたメモを〒400-8585 甲府市役所情報発信課までお送りください。

8月18日(金)必着!!



このメンバーでJ1へ!
～林田 滉也 選手(MF16)～

物心ついた頃からボールを蹴り始めていたのは、父の影響です。負けず嫌いな性格でサッカーが大好きになりました。小学校卒業時にはすでにプロになろうと決意して地元の大分を離れ、中学は熊本の、高校は静岡のJFAアカデミーで過ごしました。多感な中学時代、当時のコーチに言われた「滉也は縁の下の力持ち」という言葉が心に強くささり、今の僕を形成しています。日々のサッカーノートは、どうしたらボール奪取や走力を活かしてチームの勝利に貢献できるか、それらで全て埋まっています。

コロナ禍を通じて、サッカーができる環境やたくさんの方の声援の中でプレーできる時間がいかに幸せかを感じました。“不思議なパワーを秘めている”ヴァンフォーレ甲府には、お手本にすべき選手が多く、自分自身を成長させてくれます。このメンバーでJ1に行きたい!! 僕もさらにパフォーマンスを極めていきますので、どうか皆さん、応援よろしくお願いします。



このメンバーでJ1に行きたい!! 僕もさらにパフォーマンスを極めていきますので、どうか皆さん、応援よろしくお願いします。

【プロフィール】大分県出身。175cm、73kg。A型。在籍2年目。休日はサウナや温泉に入り、マッサージを受けてリフレッシュ。石和健康ランドがお気に入り。音楽は、Rin音のsnow jamなどをよく聴いている。



今回は山梨英和大学
オープンキャンパス、開幕!

6月17日、今年度最初の山梨英和大学オープンキャンパスが開催されました。講義・学食・キャンパスツアーなど、大学で過ごす一日を体験する多彩なプログラムをご用意しました。心理学の担当教員による模擬講義は、「普段感じていることを深く考える良い機会だった」との声が寄せられるなど大好評。また、研修を受けた在学生スタッフが、コンシェルジュとして高校生・保護者の皆さまをご案内しました。8月も、山梨英和大学のキャンパスでご来場をお待ちしています(事前予約制)。



◀甲府駅からは無料送迎バスをご利用いただけます

学生スタッフが来場者からの相談にお答えします▶



◀ご予約はこちら

【オープンキャンパスに関して】

☎山梨英和大学…☎055(223)6022

編集後記 特集は樋口市長が掲げる政策提言「KOFU NEXT ACTION」。新たな4年間で各分野はどのようなことを重点的に進めていくかをお伝えしました。将来を見据え、サステナブルなまちづくりへ。市民が笑顔でいられる「希望ある未来」をめざして、ベクトルは同じ方向に向かっています。



ホームゲーム日程
(JITリサイクルインクスタジアム)

- 8月6日(日) 18:00～ vs ツエーゲン金沢
- 8月19日(土) 18:00～ vs ジュビロ磐田
- 9月9日(土) 未定～ vs 大分トリニータ





第5回

KOEDO KOFU SUMMER FESTIVAL

コエドコフ サマーフェスティバル

出雲甲府の 夏祭り

8/11

午前11時～午後9時

金祝

メイン会場

舞鶴城公園

サブ会場

アシストエンジニアリングよつちやばれ広場

多彩なステージ!

エハラマサヒロ

オダウエダ

ハローキティ

マイコーりょう

東京力車

小江戸甲府のカラオケ夏の陣 2023 ほか

みんなが楽しめるブース・イベントも多数!

小江戸ハイ徳グルメ

文化に触れよう、「日本遺産」コーナー

会場間をつなぐ“人力車” ほか

和装での来場者に
“小粋なサービス”

ファイナルは 打上花火!

みんなで夏を楽しもう! ウォーターアトラクション

ウォータースライダー

ミニプール

水鉄砲



ハローキティ
夏祭りミニステージで
みんなで踊ろう!



© 2023 SANRIO CO., LTD. APPROVAL NO. SP640218



問 小江戸甲府の夏祭り実行委員会(甲府市観光課内)...

☎ 055 (237) 5702

※小雨決行・荒天中止

※開催内容は、天候等の理由により変更となる場合があります



★市の人口(令和5年7月1日現在、外国人住民を含む) 185,467人(-95) 男 90,134人(-57) 女 95,333人(-38) / 94,172世帯(+2)
※()内は前月比

GPN Green Purchasing Network 甲府市はグリーン購入に取り組んでいます

●発行日/令和5年8月1日
●発行/甲府市・〒400-8585 甲府市丸の内1-18-1

●代表/甲府市役所 ☎0555-0555
●編集/情報発信課 ☎0555-23723737
0555-00914



LINE



Facebook



Twitter



Instagram