

暮らしの情報

最新の情報は市ホームページなどでご確認ください。

※記載のない限り申込不要・参加無料・
定員は先着順
※市外局番は055
甲府市公式ホームページ▶



雷に遭遇した場合速やかに安全な場所へ避難

☎防災企画課：☎237・5331

雷鳴が聞こえるときは、速く様子があるときは、速やかに建物の中など安全な場所へ避難し、雷から身を守りましょう。



雷注意報などの気象情報は市防災アプリを、雷の活動予測は気象庁の「雷ナウキャスト」をご活用ください。



▲市防災アプリ



▲雷ナウキャスト

不法投棄はやめましょう

☎ごみ収集課：☎241・4313
不法投棄には、法律により5年以下の拘禁刑、もしくは1千万円(法人の場合は3億円)以下の罰金または両方が科せられます。



特設人権相談所

☎人権男女参画課：☎237・5120

☎全国共通人権相談ダイヤル：☎0570・003・110

相談内容 いじめ、近隣トラブル、困りごとなど人権に関する悩み相談
日時 7月1日(水)午後1時30分～3時30分
会場 本庁舎1階市民活動室

司法書士の日記念相談会

☎協働推進課：☎237・5298

☎甲府県司法書士会：☎253・6900

相談内容 不動産の相続や売買など登記に関することや成年後見、遺言、借金などさまざまな相談
日時 8月1日(土)午後1時30分～4時30分
会場 県立図書館1階イベントスペース

※要予約・無料
※書類の作成指導・審査は不可

有価物などの収集日程表 ☎ごみ減量課(有価物・資源物)…☎(241)4327 / ☎ごみ収集課(燃えないごみ)…☎(241)4313

※20日(月・祝)も収集地区の燃えるごみを収集します

地区名	有価物	資源物	燃えないごみ(ガレキ)	地区名	有価物	資源物	燃えないごみ(ガレキ)	地区名	有価物	資源物	燃えないごみ(ガレキ)												
相生	7月23日	7月7日 8月5日	7月10日 8月10日	国母	7月2日 7月30日	7月13日	7月15日	富士川	7月1日 8月3日	7月16日	7月23日												
相川	7月14日	7月1日 7月30日	7月6日 8月4日	里垣	7月8日 8月6日	7月21日	7月27日	宮本		7月27日	7月1日 8月3日												
朝日	7月7日 8月5日	7月22日	7月28日	上九一色		7月10日 8月7日	7月13日	山城	7月22日	7月6日 8月4日	7月9日 8月6日												
穴切	7月17日	7月28日	7月2日 7月30日	新紺屋	7月9日 8月8日	7月23日	7月29日	湯田	7月15日	7月29日	7月3日 7月31日												
池田	7月10日 8月7日	7月24日	7月21日	新田	7月10日 8月7日	7月24日	7月21日	中道	7月25日	7月8日 8月6日	7月14日												
石田	7月16日	7月3日 7月31日	7月7日 8月7日	住吉	7月29日	7月9日	7月17日	廃食油の回収日程(7月) <table border="1"> <tr> <td>13日(月)</td> <td>公民館 北・北東 悠遊館 羽黒・相川・北部・朝日</td> </tr> <tr> <td>14日(火)</td> <td>西公民館 悠遊館 貢川・石田</td> </tr> <tr> <td>15日(水)</td> <td>公民館 南西・南・中道 大国悠遊館、堀之内町公会堂</td> </tr> <tr> <td>16日(木)</td> <td>中央公民館、保健センター 悠遊館 住吉・伊勢・湯田・富士川</td> </tr> <tr> <td>17日(金)</td> <td>総合市民会館、東公民館 悠遊館 里垣・玉諸</td> </tr> <tr> <td>14日(火)～ 19日(日)</td> <td>リサイクルプラザ(正面玄関横)</td> </tr> </table>				13日(月)	公民館 北・北東 悠遊館 羽黒・相川・北部・朝日	14日(火)	西公民館 悠遊館 貢川・石田	15日(水)	公民館 南西・南・中道 大国悠遊館、堀之内町公会堂	16日(木)	中央公民館、保健センター 悠遊館 住吉・伊勢・湯田・富士川	17日(金)	総合市民会館、東公民館 悠遊館 里垣・玉諸	14日(火)～ 19日(日)	リサイクルプラザ(正面玄関横)
13日(月)	公民館 北・北東 悠遊館 羽黒・相川・北部・朝日																						
14日(火)	西公民館 悠遊館 貢川・石田																						
15日(水)	公民館 南西・南・中道 大国悠遊館、堀之内町公会堂																						
16日(木)	中央公民館、保健センター 悠遊館 住吉・伊勢・湯田・富士川																						
17日(金)	総合市民会館、東公民館 悠遊館 里垣・玉諸																						
14日(火)～ 19日(日)	リサイクルプラザ(正面玄関横)																						
伊勢	7月29日	7月9日 8月10日	7月17日	琢美	7月23日	7月7日 8月5日	7月10日 8月10日																
大国	7月27日	7月8日 8月6日	7月14日	玉諸	7月6日 8月4日	7月17日	7月24日																
大里	7月24日	7月10日 8月7日	7月13日	千塚	7月28日	7月14日	7月16日																
春日	7月17日	7月28日	7月2日 7月30日	千代田	8月10日	7月27日	7月1日 8月3日																
北新	7月13日 8月10日	7月27日	7月1日 8月3日	能泉		7月27日	7月1日 8月3日																
貢川	7月3日 7月31日	7月15日	7月22日	羽黒	7月21日	7月2日 8月3日	7月8日 8月5日																
甲運	7月1日 8月3日	7月16日	7月23日	東	7月15日	7月29日	7月3日 7月31日																

※有価物回収は自治会などが実施する集団回収です。詳細は、加入している自治会などにご確認ください

■4月分のごみの量 燃えるごみ 4306.63(前年同月 4164.26) 燃えないごみ 464.97(前年同月 461.93) 資源物 271.96(前年同月 275.85) プラスチック製容器包装 67.00(前年同月 66.00) 有価物 233.45(前年同月 237.10) 合計 5344.01(前年同月 5205.14)(単位 t) 今後もごみの分別にご協力をお願いします。

本文中の☎は会場、☎は申込先、☎は問合せ先

求職中の方は「ワークプラザ甲府」へ!

閩企業立地雇用推進課:

☎237・5736

☎(代)237・1161(内線4930)

市と山梨労働局、ハローワーク甲府の三者が連携した相談窓口。最新の求人情報に基づいた職業紹介や就労相談、求人情報検索と閲覧も可能です。事前予約がおすすめです。

対象 一般求職者、生活保護受給者および生活困窮者、ひとり親世帯、子育て世代、障がい者、移住・定住希望者

日時 平日午前9時～午後5時

会場 本庁舎2階障がい福祉課南側

7月は「社会を明るくする運動」の強調月間です



7月は「社会を明るくする運動」の強調月間です

閩市民部総務課: ☎237・5294

閩閩甲府保護観察所: ☎235・7145

この運動は、全ての国民が、犯罪や非行の防止と犯罪や非行をした人たちの更生について理解を深め、それぞれの立場において力を合わせ、安全で安心な明るい地域社会を築くための全国的な運動で、今年で76回目を迎えます。

◎作文募集(小・中学生対象)

募集内容 400字詰め原稿用紙3～5枚程度に、日常の家庭生活、学校生活の中で体験したことをもとに、犯罪や非行のない地域社会づくりについて考えたことを記述

※応募方法や期限など、詳しくは甲府保護観察所までお問い合わせください

里親養育、知っていますか? (里親養育ポスター展示)

閩子育て支援課: ☎237・5917
閩閩里親支援センター・テラ: ☎288・8037

里親養育の理解促進のために、ポスター展示を行います。また一部の日程では、里親支援ソーシャルワーカーが里親制度の説明や案内を行います。

対象 里親養育に関心のある方

日時 7月22日(水)午後4～5時

23日(木)午前8時30分～午後4時

会場 本庁舎1階市民活動室

※時間内いつでもお越しください
※説明・案内をご希望の方は事前にお申し込みください

どうぞお気軽に♡

どうやって里親になるの? 特別な資格は必要としませんが、一定の要件を満たすことが求められます。詳しくはお問い合わせください。

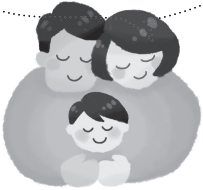

7月の相談

※祝日は除く

日時・問い合わせ先など	会場	日時・問い合わせ先など	会場
●司法書士無料法律相談 ~登記、相続などの相談~ <small>※書類の作成指導・審査は不可</small> 1日(水)午前10時～午後1時(1組30分) <small>※原則、毎月第1水曜日を予定</small> 要予約山梨県司法書士会 ☎(253)2376	本庁舎4階市民相談室1・2	●女性総合相談室 ~女性が抱える悩み全般~ 毎週月～金曜日午前9時～正午、午後1～4時(金曜日は午後7時まで) 女性総合相談室 ☎(223)1255	本庁舎4階女性総合相談室
●くらしの法律無料相談 ※6月23日(水)から予約受付開始。年度内に1人1回限り。弁護士対応 1・15日(水)、13・27日(月)、19日(日) 午後1時30分～4時30分(1組30分) 要予約協働推進課 ☎(237)5298		●社会保険労務士労働相談室 ~労働条件や退職などの悩み相談~ 毎週火・木曜日午後5～8時 企業立地雇用推進課 ☎(237)5736	本庁舎4階相談室4a
●土地家屋調査士無料相談 ~土地境界、調査測量など~ 8日(水)午前10時～午後1時 協働推進課 ☎(237)5298		●社会保険労務士無料相談 ~雇用保険や年金などの相談~ 12・26日(日)午前10時～午後4時(3時受付終了) 山梨県社会保険労務士会 ☎(244)6064	☎(298)4475
●行政相談 ~官公庁の仕事に対する苦情・意見・要望~ 9日(木)午後1時30分～4時(3時30分受付終了) 協働推進課 ☎(237)5298		●心配ごと相談室 ~日常生活上の悩み相談~ 毎週月～金曜日午後1～4時(1組30分) 心配ごと相談室 ☎(237)5897	本庁舎4階相談室4a
●宅建協会無料相談 ~不動産売買・賃貸借・空き家の悩みなど~ <small>※有資格者が対応</small> 16日(木)午後1時30分～4時 協働推進課 ☎(237)5298		●消費生活相談 ~商品やサービスに関する事業者との契約トラブルなど~ 毎週月～金曜日午前9時～午後4時(水曜日は午後6時まで) 消費生活センター ☎(237)5309	本庁舎4階消費生活センター
●マンション管理士無料相談 ~マンションの快適な居住環境維持・管理など~ 16日(木)午後1時30分～4時 協働推進課 ☎(237)5298		●交通事故無料相談 毎週月・水・金曜日午前9時～午後4時 交通事故相談室 ☎(237)5443	本庁舎4階交通事故相談室
●行政書士無料相談 ~遺言・相続・契約などの書類作成の相談~ 17日(金)午前10時～正午、午後1～4時 協働推進課 ☎(237)5298		●外国人相談 <small>がいこくじんさうだん</small> ※英語、韓国語、中国語の相談員がいます。その他の言語は音声翻訳機を使用して対応します。時間によって対応できない場合があります 毎週月～金曜日午前9時～午後4時 市民課 ☎055(237)5359	本庁舎2階市民課相談室2a
●税理士無料税金相談 ※12日回のみ要予約(予約は税理士会へ) 12日(日)午前9時～正午 14日(火)午前10時～正午(11時30分受付終了)、午後1～4時(3時30分受付終了) 協働推進課 ☎(237)5298		12日: 税理士会館(中央2-11-23) ☎(233)1318 14日: 本庁舎4階市民相談室1・2	

※記載のない限り、申込不要・参加無料・定員は先着順

◆人権啓発活動重点目標:「誰か」のことじゃない。

◆人権啓発活動強調事項:「こどもの人権を守ろう」

マイナンバーカード 出張申請受付会場



岡市民課：☎223・7332

対象 初めて作る方、有効期限切れ等によりカード自体を作り直す方

日程(7月)		会場
4日(土)		南公民館
11日(土)		遊亀公民館(リッチダイヤモンド駿早市民会館内)
18日(土)		北東公民館
25日(土)		中道公民館

時間 全会場とも午後2～5時

持ち物 本人確認書類(顔写真付きの公的書類なら1点、資格確認書・介護保険証など顔写真のない確認書類は2点)

★電子証明書の更新手続きは不可

★申請書、通知カード、マイナンバーカードをお持ちの方はご用意ください

★個人宅や介護施設、公共・商業施設への出張申請を受け付けています。詳しくはお問い合わせください

特定医療費(指定難病) 受給者証の更新手続きを

甲園地域保健課：☎237・2505

特定医療費(指定難病)の受給者証の更新を希望する方で、9月30日(水)までに新しい受給者証の発行を希望する方は更新手続きをお願いします。
受付期限 7月6日(月)必着

窓口センターでマイナンバー カードの申請・受け取りが 可能になります(平日のみ)

岡市民課：☎223・7332

市民部総務課：☎237・5294

8月から各窓口センターで、これまでのマイナンバーカードの電子証明書の更新に加えて、マイナンバーカード本体の申請(新規・更新)、受け取り(窓口センターで申請したカードのみ)が可能になります。

※大里窓口センターは、施設改修のため10月から開始予定です

※本庁舎では、引き続き全てのマイナンバーカードの手続きが可能です

ありがとうございました

岡協働推進課：☎237・5298

◎株式会社 三之将工業様

地域貢献の一環として、無償で聖愛なでしこ羽黒悠遊館の駐車場区画線補修工事をしていただきました。



貯水槽水道の適正管理を

岡上下水道局給排水課：

☎228・3315

貯水槽水道とは、ビル・マンション・学校などの建物で使用する水道水をいったん受水槽にためて給水する施設のことです。

容量が10m³を超えるものを「簡易専用水道」といい、毎年1回以上の定期清掃および法定検査が義務付けられています。また、10m³以下は「小規模貯水槽水道」といい、適正な管理のため、毎年1回以上の定期清掃を行うように努めてください。



※詳しくはお問い合わせください

地籍調査にご協力を

岡用地課：☎223・6103

地籍調査は、一筆ごとの土地の所有者・地番・地目・境界・面積を正確に調査し、測量するものです。調査の結果は、公共事業や土地取引の円滑化、災害復旧の迅速化、課税の適正化などに役立ちます。

対象地域 上帯那町の一部

※土地所有者への説明会は8月開催予定です。該当者には後日通知します

キャリア人材バンク 費用は無料！

60歳～70歳の再就職を支援します

お仕事を探している皆様を応援します！

- 対象 60歳～70歳で在職中または離職後1年以内の方
- 費用 無料
- 申込 電話または右記コードで

公益財団法人 **産業雇用安定センター**
(ジョブ産産) 山梨事務所 TEL 235-6236
甲府市丸の内2丁目16-4 丸栄ビル5階
経済・産業団体と厚生労働省の協力により設立された公的機関です。

服を買うより2～3週間で、やせてみる!?

- ☑ 病院でやせるように言われた(健診が近い)
- ☑ ポッコリお腹が気になる(最近服がキツイ)
- ☑ 血圧や血糖値が高い(中性脂肪や尿酸値も)
- ☑ 太ったら膝や腰が痛くなった(運動は嫌い)
- ☑ 色々試したがやせない(40～70歳代も)
- ☑ 短期間で集中してやせたい(長いと飽きる)

甲府市住吉 5-18-26 **臨床漢方薬局ナオル薬品**
電話 241-3211 FAX 241-3213 (無料電話相談可)

財源確保のため有料広告を掲載しています。広告の内容に関するお問い合わせは、直接広告主へお願いします。

ひとりで悩んでいませんか？ 高齢者虐待に気づき、防ごう！



☎地域保健課…☎055(237)1173

高齢者虐待は、「身体的」「介護・世話の放棄・放任」「心理的」「性的」「経済的」などがあり、特徴として、虐待を受けている認識がない、気付かないうちに虐待になっている、気付いているけれど相談しにくいといった場合があります。

あなたの気づきで高齢者虐待は防ぐことができます。「あれ？」と思ったら、地域保健課や地域包括支援センターにご相談ください。



史跡武田氏館跡の指定範囲 確認をお願いします

☎歴史文化財課…☎223・7324
史跡武田氏館跡の範囲内で工事等を計画する場合は、事前に文化庁の許可を得る必要があります。範囲内にお住まいの方は、お気軽にご相談ください。

☎甲府衛生業務課…☎237・2550
対象 飼い猫または飼い主のいな猫(野良猫)に対して、令和8年4月1日以降に行なった手術

猫の不妊・去勢手術費を補助します



▲市ホームページ



▲地方税お支払サイト

※便利な口座振替もご利用ください。詳しくは市ホームページや地方税お支払サイトをご確認ください
※「QRコード」は株式会社デンソーウェブの登録商標です

税金・助成

固定資産税第2期の納期限は7月31日(金)です

☎収納推進課…☎237・5440

固定資産税第2期を納期限内に納めてください。

納付方法

①窓口納付 収納推進課、各窓口センター、郵便局、金融機関

②その他 PayPay、コンビニ エンスストア、納付書に印字されているQRコード、地方税お支払サイトなど

補助金額(上限)

① 飼い主のいない猫
オス…1万円/頭、
メス…1万5千円/頭

② 飼い猫

オス…3千円/頭、メス…5千円/頭

申請期間 7月1日(水)〜令和9年3月31日(水)(当日消印有効)

※飼い主のいない猫については、7月1日(水)〜令和9年3月12日(金)まで1頭につき千円を加算します

※予算額に達し次第終了

インターシップ受入助成金を交付します

☎甲府企業立地雇用推進課…☎237・5736

市内の事業所でインターシップを実施する企業・各種団体等(大企業を除く)に最大10万円の助成金を交付します。

助成額 1万円/日(上限5日)

※5日間のインターシップを年間で5人以上受け入れた事業所には、追加で5万円を助成します

申込 申込書(市ホームページからダウンロード可)に記入し、〒400-8585甲府市役所企業立地雇用推進課まで郵送または持参で

※予算額に達し次第終了。詳しくは市ホームページをご覧ください



正看護師募集中! 甲府共立病院

まずは直接お問い合わせください。

職種/正看護師(非常勤職員) 055-226-3131(代表)
時給/1300円~(経験換算あり) 総看護師長室 水上・林
時間/日勤 8:30~16:50 kofukyoritsu@s.yamanashi-min.jp
準夜 16:40~0:40
深夜 0:15~9:00 早番・遅番、土日祝日勤務
休日/4週6休 有給休暇(勤務条件による)
手当/準夜手当4700円 深夜手当7400円
賞与(2025年度実績2回支給)
通勤手当 制服貸与 就職祝い金制度 各種社会保険有

備考/就労条件についての相談に応じます。
甲府市宝1-9-1 甲府共立病院(公益社団法人 山梨勤労者医療協会)

無料・低額診療事業

を実施しています



医療費でお困りの方は ご相談ください

「お金がないから」と医療をあきらめている方、1日でも早く病院・診療所に来て下さい。いっしょに治療を始めましょう。

詳しくはこちら



甲府共立病院 TEL 055-226-3131
甲府共立診療所 TEL 055-221-1000

財源確保のため有料広告を掲載しています。広告の内容に関するお問い合わせは、直接広告主へお願いします。

インターンシップ参加で 交通費をサポート

甲府企業立地雇用推進課…

☎237・5736

山梨県外に在住の学生等で、市内の事業所に、休憩時間を除き1日6時間以上かつ5日間以上のインターンシップに参加した方に交通費助成金を交付します。



助成額 1万円

申込 申請フォームで

※助成には条件があります。詳しくは、市ホームページをご覧ください



募集・イベント

第36回甲府大好きまつり 参加団体募集

甲府甲府大好きまつり実行委員会事務局(協働推進課内)…

☎237・5298 / FAX 237・1039

◎子どもみこし・音頭・音楽隊・ビートボックスなどの参加団体を募集

日時 10月24日(土)午前9時～

会場 小瀬スポーツ公園(小瀬町840)

申込 申請書(市ホームページからダウンロード可)に記入し、〒400-

8585甲府大好きまつり実行委員会「参加団体」係(協働推進課内)まで郵送、持参、FAXまたはEメール(staiwa@city.kofu.lg.jp)で(8月7日金必着)



こつふ女性達で創るマルシェ 出店者募集

甲府人権男女参画課…☎225・3940

対象 市内在住の女性もしくは市内で活動する女性

日時 10月24日(土)午前9時～午後4時

会場 小瀬スポーツ公園

クラブタワー西側(小瀬町840)

申込 6月25日(木)～7月9日(木)までに申込サイトで

※選考あり。出店料は無料です

※詳しくは、市ホームページ「なでしこpous」をご覧ください

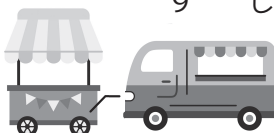

女性の起業ややりたいことを 応援！受講者募集

甲府人権男女参画課…☎225・3940

皆さんの「やりたーい！」を誰かの「できる！」で応援する。女性のための起業等支援



性のための起業等支援

セミナーを開催します。

〈Can-Pass(キャンパス)〉

内容 セミナー5回(ワークショップ形式)・交流会2回・現場見学会1回

対象 起業等を考えているが、やりたいことが明確に定まっていな

い女性(市内在住もしくは市内で事業等を立ち上げる予定の方)

定員 20人

申込 7月13日(月)から申込サイトで

※先着3人まで託児あり

※スキルアップ講座の〈Can-Pass plus(キャンパスプラス)〉は9月上旬より募集予定

※詳しくは、市ホームページ「なでしこpous」をご覧ください



女性ロールモデルとの交流会

“わたしのロールモデル”をみつげよう
“わたしの”一歩が誰かの価値になる
想い・人・地域編

甲府人権男女参画課…☎225・3940

あなたらしい一歩や新たな出会い

につながる交流会です。

内容 地域資源を活かした活動や人とのつながりの大切さについての講話やワークショップ

対象 市内在住もしくは市内で活動

している何かに挑戦したい女性

日時 7月16日(木)午後1時30分～

本文中の☎は会場、甲は申込先、問は問合せ先

山梨県で空き家を所有しているオーナー様

どんな状態でも
構いません!

空き家を 貸してください

物件をお借りして家賃をお支払いします

TEAMR甲府代表
山田 真澄

チームアール
TEAMR 甲府 ☎0120-094-918

〒400-0031 山梨県甲府市丸の内2-2-1 CROSS 500 1F / 運営会社:UNIIDEO株式会社

「金」「プラチナ」お売りください!!

買取歴26年以上、経験豊富な店長が1点1点丁寧に査定します!

安心・安全! 大黒屋の多彩な買取アイテム

ブランドバッグ・腕時計・貴金属・洋酒
ダイヤモンド・ジュエリー・スマホ・電化製品・
電動工具・金券・株主優待券・切手・記念金貨
等、あらゆる品をお買取しています!

簡単! 便利! 「外貨両替」も承ります!!

大黒屋 甲府買取センター 代表 吉岡博信
甲府市国母1-17-27 ☎055-236-3377 岡田結実

財源確保のため有料広告を掲載しています。広告の内容に関するお問い合わせは、直接広告主へお願いします。

3時30分

会場 本庁舎6階大会議室

講師 仁平麻美さん(共想デザイン・atelieridm・shinotas代表)

定員 20人

申込 やまなしくらしねっとで

※詳しくは、市ホームページ「なでしこpru s」をご覧ください



認知症について学び、サポーターになりませんか？

〔甲冑地域包括支援課〕

☎237・5484

◎認知症サポーター養成講座

内容 認知症に関する正しい知識や、コミュニケーション方法など

対象 市内在住・在勤・在学の方

日時 8月4日(火)午前10時～11時45分

会場 健康支援センター大会議室

定員 30人

申込 7月28日(火)までに電話で

◎認知症サポーターステップアップ講座(全3回)

内容 学びを活かして地域の中で活動するための、実践的な講座

対象 認知症サポーター養成講座の修了者で、①②③を全て受講できる方



日時 ①8月18日(火)午前9時30分～11時45分 ②8月25日(火)午前9時30分～11時45分 ③9月17日(木)午前9時30分～11時45分

会場・定員 本庁舎・20人

申込 8月12日(水)までに電話で

※詳しくはお問い合わせください

介護認定調査員(会計年度任用職員)を募集

〔甲冑長寿介護課〕☎237・5519

☎職員課☎237・5093

内容 申請者の自宅等を訪問し、全国共通の調査項目に沿って調査を行い、報告書を作成します

対象 医療・保健・福祉および介護関係資格をお持ちの方で原動機付自転車または普通自動車免許を有する方

募集人数 1人

任期 採用時から令和9年3月31日

申込 甲府市会計年度任用職員登録申込書(職員課で配布・市ホームページからもダウンロード可)を記入し、7月15日(水)までに〒400-8585甲府市役所長寿介護課認定係まで郵送または持参で

※書類選考後に面接し、採用を決定します。勤務条件等、詳しくはお問い合わせください



あなたも市民後見人になりませんか「市民後見人養成研修」

〔甲冑長寿介護課〕☎237・5613

認知症や知的障がい、精神障がいなどにより判断能力が十分でない方が、住み慣れた地域で尊厳を持って生活するための力になりますか。オリエンテーションを行いますので、ぜひご参加ください。

◎オリエンテーション

日時 7月21日(火)午前10時～2時間程度

会場 本庁舎7階会議室712

定員 30人

申込 7月16日(木)までに電話で

◎やまなしくらしねっとで

◎8月以降に全4回・7時間程度

対象 市内在住で、成年後見制度に興味があり、すべての日程に参加できる方

※日時や場所および申込時期については決まり次第ホームページ等でお知らせします

新登場! サマージャンボプレミアム 1等・前後賞合わせて12億円 サマージャンボ・サマージャンボミニ同時発売

この宝くじの収益金は市町村の明るく住みよいまちづくりに使われます。

プレミアム:1枚500円
ジャンボ・ミニ:1枚300円

6月30日(火)3種類同時発売!
発売期間 6/30(火)～7/31(金)

公益財団法人山梨県市町村振興協会

※記載のない限り、申込不要・参加無料・定員は先着順

MUSBELL

うちの子も **結婚** できました!

独身のお子様の結婚相談

あきらめないで! まずはお気軽にご連絡くださいませ。

結婚相談所ムスベル甲府 ☎0120-138-026

マル通マークCMS取得 ムスベル株式会社
甲府市丸の内2丁目16-4 丸栄ビル6階 営業時間:10時～19時 定休日:第2・第4水曜日

ネイティブ講師と「話せる英語」を身につけよう!

- Kindergarten [英語幼稚園2歳～6歳]
 - 1ヶ月80時間英語の環境の中で毎日過ごし、正しい発音や英語表現を学びます。
 - 英語で日常会話ができるリスニングと会話力を自然に身につけていきます。(幼児教育・保育の無償化対象施設です)
- After School Class [英会話スクール]
 - ペアティーチングクラス(ネイティブ講師50分&日本人講師50分の2クラス)
 - 中学・高校・大学受験対策クラス(海外校への受験にも対応) [他にも多数のクラスがあります]

Takeda English School 有限会社 平原音楽事務所

甲府市緑ヶ丘2-1 3-35 ☎055-253-7100

www.takedaes.com info@takedaes.com

財源確保のため有料広告を掲載しています。広告の内容に関するお問い合わせは、直接広告主へお願いします。

生活支援サポーター募集

甲陽市社会福祉協議会…

☎225・2118

対象 市内在住のボランティア活動に興味がある方で、次の内容の養成講座を受講できる方

内容 高齢者の日常生活のちよつとした困りごとをお手伝いするために必要な基礎知識や心構え、接し方など

日時 7月30日(木)午後1時～4時30分
会場 遊亀公民館研修室(リッチダイヤモンド総合市民会館2階)

定員 20人

申込 7月24日(金)までに電話または申込フォームで



動物愛護推進員を募集します

甲陽衛生薬務課…☎237・2550

動物愛護や正しい飼い方を普及するボランティアを募集します。

任期 9月～令和10年8月

要件 次のすべてを満たす方

① 市内在住で応募時に20歳以上

② 動物の愛護と適正飼養の推進に熱意と識見を有し、動物愛護に協力できる

申込 応募申込書(市ホームページ)

ロード可)を記入し、7月24日(金)までに〒400-



0858相生2-17-1衛生薬務課まで郵送で

ふくし川柳を募集

甲陽市社会福祉協議会…

☎225・2118/FAX225・3171

題目 【一般の部】日頃の福祉活動で感じたことなど【小・中学生の部】困っている人を助けたことなど

※1作品のみ応募可

募集期間 9月4日(金)まで

応募方法 作品とその思い(70文字程度)、住所、氏名、年齢、電話番号、希望者はペンネームを明記し、〒400-0858相生2-17-1甲陽市社会福祉協議会地域福祉推進課まではがきなどで郵送またはFAXか申込フォームで

※小・中学生は学校名、学年、保護者氏名、保護者電話番号を併記

※入選者には記念品贈呈。

詳しくは市社会福祉協議会ホームページをご覧ください



小・中学校入学通知書発送用封筒の広告主を募集

甲陽学事課…☎223・7322

令和9年度に小・中学校へ入学予定のお子さんがある世帯に発送する、入学通知書の封筒に有料広

告を掲載する広告主を募集します。
申込 7月1日(水)～13日(月)(平日のみ)に広告掲載申込書兼誓約書(本庁舎9階学事課に設置。市ホームページからもダウンロード可)と広告原稿を学事課まで持参で

第81回国民スポーツ大会冬季大会ボランティア募集

甲陽国スポ総体課・甲陽市実行委員会…☎267・7076/FAX231・5188

集え、甲府のサポーター！冬の国スポを支える仲間を募集します。

応募要件 令和8年4月1日現在で12歳以上(中学生以上)で次のいずれかに該当すること

① 市内に在住、通勤または通学している個人

② 市内に活動拠点を有する団体

③ ①②以外に実行委員会が必要と認められた個人および団体

募集人数 30人程度

応募 所定の申込書に必要事項を記入し、12月31日(木)までに〒400-10034甲陽市

実行委員会(国スポ総体課内)に持参、郵送、FAXまたはメール



日本遺産御嶽昇仙峡

サイクリング×アクティビティツアー 2026参加者募集

問観光課…☎(237) 5702

日本遺産御嶽昇仙峡を走りませんか。初級では特別なアクティビティ、上級では80kmを超えるロングライドを楽しめるサイクルツアーを開催します。

詳しくは市ホームページをご参照ください▶



日時 9月27日(日)午前7時30分～午後4時30分(予定)

コース 初級か上級を選べます

※初級コースは約28kmで希望者にレンタサイクルを用意(数量限定、費用別途)。上級コースは80km超です

定員 初級・上級あわせて70人程度

参加料 大人(高校生以上)5,000円

子ども(中学生以下)3,000円

昼食代、保険代含む

申込 9月4日(金)までにスポーツイベント申込サイト「SPORTS ENTRY」で



本文中の☎は会場、甲は申込先、問は問合先

7月

甲府駅北口のイベント

ソライチ以外の会場は藤村記念館1階

問 まちづくり部総務課… ☎(237) 5797
NPO法人甲府駅北口まちづくり委員会… ☎(252) 8797

◎夏の夜の不思議 2026

Tsu-Ka-I (遣い〜音楽家 & 腹話術師 & ダンサー) によるライブ

日時 3日(金)
開演午後6時30分(開場6時10分)

出演 KaoLiさん
矢崎育子さん
鈴木つなさん

入場料 2,500円(前売り2,000円)



◎第95回きたくち音楽会

〜100万人のクラシックライブ〜

日時 11日(土)
開演 午後6時30分(開場6時)

出演 加藤菜生さん(チェロ)
畑めぐみさん(ピアノ)

入場料 1,000円(前売り800円)

◎「劇団ホワイトチョコが好き。」

『夕映えの職分』

日時 18日(土)・19日(日)・25日(土)・26日(日)
開演 午後7時(開場6時30分)

出演 廣瀬響乃さん(山梨県出身俳優・やまなし大使)

入場料 3,000円

※要予約
※詳しくは、劇団ホームページをご覧ください

◎ソライチ

日時 19日(日)午前9時〜午後3時
会場 アシストエンジニアリングよっちゃばれ
広場、ペDESTリアンデッキ



(kposoutai@city.kofu.lg.jp)で
※詳しくはホームページをご覧ください
貿易実務講座(基礎編) in 山梨
問 商工課… ☎237・5695
甲府JETロ山梨… ☎220・2324
貿易実務の基礎をはじめ、商談の
準備やテクニク、トラブルの回避
方法について解説。
対象 これから海外企業との取引を
考えている方、新しく海外担当に
任された方など
日時 7月14日(火)午前9時30分〜
午後4時

受講方法 オンライン(Zoom)
受講料 一般…5千円、JETロ・
メンバーズ…2500円
定員 35人
申込 7月7日(火)午後
5時までJETロ山
梨申し込みページで
第18回甲府まちゼミ
問 中心市街地振興課… ☎237・5693
合同会社まちづくり甲府
… ☎233・2260
まちゼミとは
①お店の人が考えた講座を、お店の
人が講師となつて教えてくれる



②お店ごとのプロのコ
ツや専門知識を学べる
③少人数制で、店主や
参加者と楽しく受講
④参加無料(講座によ
り一部、材料費がかか
ります)
期間 8月1日(土)〜
31日(月)
申込 7月17日(金)から
各店舗へ直接電話また
はインターネット(一
部店舗)で
※参加店舗や講座などは、
合同会社まちづくり甲府
ホームページに順次掲載



命のメッセージ展／人権映画上映会

問 人権男女参画課… ☎(237) 5120
国連NGO横浜国際人権センター山梨ランチ… ☎(243) 8563

◎命のメッセージ展

内容 人権啓発写真、マンガパネル、市内小・中学校生徒の感想文など
命と人権を考えるパネル展

期間 7月7日(火)〜20日(月・祝)
会場 中央公民館、市立図書館 ※市立図書館は13日(月)休館

◎人権映画上映会

内容 【考えよう! いじめ〜1人で悩まず相談しよう〜】
日時 7月18日(土)午前10時30分〜午後1時30分
会場 市立図書館視聴覚ホール

多様な性に関するパネル展
問 人権男女参画課… ☎237・5120
Copris.m:Email(copris.m.yamanashi@gmail.com)
性的指向や性自認を理由とする偏
見や差別を解消し、思いやりのある
社会を実現するため、パネル展を開
催します。
内容 メッセージパネル、レイ
ンボーフラッグなどを掲示し、性の多
様性を考えるパネル展
期間 7月7日(火)〜20日(月)
会場 市立図書館 ※13日(月)は休館

※記載のない限り、申込不要・参加無料・定員は先着順

7/11(土)
14:00~15:15

文化芸術イベント

優雅なストレッチと優しい歌声ワークショップ

申 閩 生涯学習課 ☎(223) 7323

バレエの要素を取り入れたストレッチと声楽の要素を取り入れた発声法を体験するイベントです。

会場 東公民館大ホール

講師 成澤千香子さん、杉田博子さん

定員 30人

申込 7月9日(木)午後5時まで電話で



私の地域・歴史探訪

歩いて発見!

甲府城下まちあるき



申 閩 歴史文化財課 ☎223・7324

こつふ亀屋座から出発し、まち歩きをしながら、甲府城下町の広がりや昔の地形との関係について学びます。

日時 7月11日(土)午前10時~正午

(午前9時30分から受付)

集合 こつふ亀屋座交流広場北

定員 40人

申込 7月1日(水)午前9時から電話で

施設の情報

信玄ミュージアム ☎269・5030

★企画展「武田典厩信繁と兄を支えた真の副将」開催

兄・信玄に代わり家臣団をまとめ、最大の激戦となった川中島の戦いで戦死した武田信繁を紹介します。

日時 7月18日(土)~8月17日(月)

観覧料 一般300円

※高校生以下・障害者手帳をお持ちの方は無料

★甲州印伝体験会

印伝を模様付けから体験し、キーホルダーを作ります。

日時 7月25日(土) ①午前10時~

②午後2時~

講師 山本裕輔さん(伝統工芸士・印傳の山本)

定員 各回10人(小学生以上)

※小学生の体験には保護者が同伴してください

参加費 2千円

申込 7月1日(水)から電話で

南公民館

☎241・0083

★飾り巻き寿司教室

「桃」をテーマに飾り巻き寿司をつくります。

日時 7月29日(水)午前10時~正午

講師 小淵正子さん、市村浪江さん

定員 16人

材料費 千円

申込 7月9日(木)午前10時から電話で

★みんなの模型展示会

日時 ①8月22日(土)午後1~5時

②8月23日(日)午前9時~午後4時

作品持ち込みおよび展示 8月22日(土)午前10時~

搬出 8月23日(日)午後4時~

出展者の資格 作品の搬入出がで

きる方

定員 50人(1人2点まで)

申込 7月15日(水)午前10時から8月5日(水)までに電話で

※詳しくはお問い合わせください

西公民館 ☎225・1762

★正しい歩き方 ウォーキング教室 (全3回)

正しく美しい歩き方のフォームを学び、健康的な毎日を過ごしましょう。

日時 7月15・22・29日(水)午後7~9時

講師・定員 笠井千夏子さん・15人

申込 7月6日(月)午前10時から電話で

★本場の韓国料理教室(夏)

絶対にうまいコリアンフードづくり

韓国の伝統的な家庭料理を作っ

てみませんか。

日時 7月23日(木)午後7~9時

講師 安仁淑さん

定員 20人

材料費 3千円

申込 7月7日(火)午前10時から電話で



南西公民館 ☎228・5571

★誰でもできる!

簡単お琴体験教室

日時 7月25日(土)午前10時~正午

講師 雨宮秋寿和さん

定員 10人

参加費 千円(楽器代)

申込 7月7日(火)午前9時30分から電話で



貢川福祉センター ☎222・0310

★太極拳無料体験教室

太極拳で転倒予防

に必要な筋力アップ、

運動不足解消を目指

しましょう。

対象 市内在住で60

歳以上の方

日時 7月30日(木)午前10時~11時30分

講師 鮎沢たま季さん

定員 30人

申込 7月14日(火)午前9時から電話で



本文中の☎は会場、申は申込先、問は問合せ先

相川福祉センター ☎254・5688

★おいしく簡単！夏の健康料理教室

対象 市内在住で60歳以上の方

日時 8月21日(金)午前10時～午後1時

講師 前田英美さん

定員 13人

参加費 800円

申込 7月17日(金)午前9時から8月14日(金)までに参加費を添えて来館で

リッチダイヤモンド
総合市民会館 ☎231・1951

①体幹トレーニング

日時 7月8・22日(水)午前10時～

参加費 1500円/回

(小学生以下千円)



②リラククスヨガ

日時 7月9・23日(木)午後7時～

参加費 1500円/回

③禅カフェ「寄僧」

座禅および法話(椅子での参加や途中入退場可)

日時 7月19日(日)午後2時～

定員 20人

参加費 千円(お茶菓子付)

④シニア向け運動教室

日時 7月15日(水)午前10時～

参加費 1500円/回

【1②③④共通事項】

会場・申込 1階格技場・電話で

藤村記念館

〔甲園歴史文化財課〕☎223・7324

★第65回藤村学校「外から見た甲府

～文学者たちのことば～

日時 8月3日(月)午後1時30分～3時(開場1時)

講師 高室有子さん(山梨県立文学館)

定員 50人

申込 7月22日(水)午前9時から電話で

市立図書館 ☎235・1427

★7月の休館日

6・13・27日(月)、21日(火)、31日(金)

★開館時間

平日↓午前10時～午後7時

土・日・祝日↓午前10時～午後5時

※7月18日(土)～8月27日(木)の開館は午前9時30分～



★開催予定のイベント

〈第1会議室〉

●折り紙でつくってかざろう！

七夕飾り

日時 7月4日(土)午後2～4時

協力 甲府文庫連絡会

●折り紙教室(だるま)

日時 ①7月10日(金)午後3時～

②7月23日(木)午前10時30分～

協力 甲府文庫連絡会

〈視聴覚ホール〉

●音楽と朗読の会

日時 7月12日(日)午後1時15分～

出演 みんなの声の広場

●大人の映画会

日時 7月17日(金)午後2時～

内容 「永遠の門」ゴッホの見た未来(112分)

●紡ぎあう集い

日時 7月19日(日)午後1時～

出演 トウレレモンド・エクस्पレッション

〈展示コーナー〉

●小平邦彦氏表彰記念品展示

～世界的な数学者の偉業にふれる

フィールズ賞とともに～

日程 7月28日(火)～8月16日(日)

〈展示室〉

甲府市立図書館開館

100周年記念展示

日程 7月28日(火)～

8月11日(火)

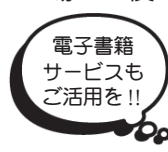

※記載のない限り、申込不要・参加無料・定員は先着順

7月		移動図書館『なでしこ号』巡回日程表					8月	
1日(水)	15日(水)	10:00～10:20 横根町公会堂手前	10:40～11:10 J A 玉諸経済センター内	13:50～14:10 古閑町 上九一色出張所内	14:30～15:00 中畑町 甲陽学園内	15:40～16:10 里吉2丁目 市宮里吉団地内	4日(火)	
2日(木)	16日(木)	10:00～10:20 古府中町 丸光建設 相川悠遊館内	10:30～11:00 宮前町 八幡神社境内	13:40～14:10 真川本町 クリナップショールーム 駐車場	14:30～14:50 下河原町 県宮真川団地内	15:10～15:40 丸の内3丁目 中央公民館内		5日(水)
3日(金)	17日(金)	10:00～10:30 上町 諏訪神社境内	10:40～11:00 上今井町 上今井公民館前	13:25～13:50 徳行5丁目 県警徳行住宅内	14:05～14:30 上石田4丁目 市宮南西第一団地内	14:50～15:15 伊勢4丁目 南勢五月公会堂前	15:30～16:00 国母4丁目 国母小学校内	6日(木)
8日(水)	22日(水)	10:00～10:20 堀之内町 堀之内南公園内	10:30～11:10 後屋町 市宮後屋団地内	13:40～14:10 北新2丁目 市宮北新団地集会場駐車場	14:30～15:00 下帯那町 千代田小学校内	15:20～15:50 屋形3丁目 武田神社前	7日(金)	
9日(木)	23日(木)	10:00～10:20 山宮町 山宮福祉センター	10:35～11:05 湯村3丁目 県宮湯村団地内	13:30～14:00 飯田2丁目 長田駐車場	14:10～14:30 荒川2丁目 市宮荒川団地内	14:40～15:10 千塚1丁目 J A 千塚経済センター内		15:20～15:50 塩部4丁目 県宮塩部第二団地内
10日(金)	28日(火)	10:00～10:30 青葉町 青葉スポーツガーデン 駐車場	10:40～11:00 住吉4丁目 入明寺駐車場	13:30～13:50 小瀬町 県宮小瀬団地内	14:00～14:30 大里町 市宮城南団地内	14:40～15:00 大里町 市宮大里南団地内	15:10～15:30 大里町 市宮大里北団地内	19日(水)

地元出身の歌人にちなんで

第25回 方代の里なかみち短歌大会 作品募集

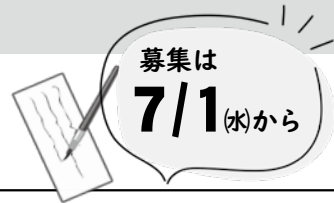

☎ 生涯学習課… ☎ 055 (223) 7323 FAX 055 (235) 5648

本市出身の歌人・山崎方代^{やまざきほうだい}の偉業を顕彰し、広く短歌文化の浸透を図ることを目的として開催します。

応募要領 テーマは自由

- 一般の部：1人2首まで
- ジュニアの部(小・中・高校生)：1人1首

募集期間 7月1日(水)～9月30日(水)必着

応募方法 作品、郵便番号、住所、氏名(ふりがな)、年齢、電話番号、学校名・学年(ジュニアの部)を明記し、〒400-8585 甲府市役所生涯学習課内「方代の里なかみち短歌大会」係まで郵送・FAX・Eメール(kyobun@city.kofu.lg.jp)などで

表彰式典 令和9年3月6日(土)に中道公民館で開催予定



◀山崎方代【写真撮影・湯川晃敏氏】
(日本写真家協会)

【プロフィール】

望郷の歌人「山崎方代」は、大正3年(1914)甲府市右左口村(現：右左口町)に生まれ、母の死をきっかけに昭和13年(1938)父と共に出郷。南方への従軍により右眼失明となる戦傷を負いながらも、鎌倉で作歌生活を送るなか、故郷への思いあふれる短歌を多く詠み、歌集『方代』を含め四歌集を作成しました。昭和60年(1985)に亡くなり、故郷・右左口に眠っています。

方代の短歌は、自分の言葉で型にとらわれず自在に表現されているのが特徴で、故郷である右左口を詠んだ作品がたくさんあります。

歌集『方代』、『右左口』、『こおろぎ』、^{かしょう}『迦葉』
自選歌集『首』 随筆集『青じその花』

※作品は他の短歌大会などに応募していない未発表のものに限ります。入賞した場合、作品集に氏名などを掲載し、報道機関等に発表させていただきます。詳しくはお問い合わせください

甲府市食品ロス削減マッチングサービス 甲府タベスケで食品ロス削減!



☎ 減量課… ☎ 055 (241) 4327

市内のお店が賞味・消費期限が近いなどの理由で売り切りたい商品を値引き価格で出品し、利用者がお得に購入できるサービス「甲府タベスケ」のアプリをご利用ください。登録利用料は、無料です。



店舗をお気に入り登録すると…



アプリをダウンロードした後、お気に入り登録をするとお店の追加情報や事務連絡が届きます。また、プッシュ通知を設定すると、お気に入り自治体やお気に入り協力店からの情報が端末画面に通知されます。

【店舗をお気に入り登録】



- 1 メニュー
- 2 協力店一覧
- 3 店舗名の右にある♡ハートマークをタップ

【プッシュ通知を設定】



- 1 メニュー
- 2 マイページ
- 3 編集画面へ
- 4 プッシュ通知の受信を✓チェック

市ホームページがリニューアル!! ユーザーテストにご協力ください

☎ 情報発信課… ☎ 055 (237) 5314

今秋、市ホームページがリニューアルします。スマートフォンで使いやすく、情報が探しやすいホームページの実現のため、事前にユーザーテストを実施します。

- 内容** 指定された情報を探すなど、ご自身のスマートフォン等を使って、市ホームページを利用します
※専門知識は必要ありません
- 対象** 市内在住の20～60代の方
- 実施時期** 9月を予定
- 所要時間** 2時間程度
- 会場** 本庁舎
- 申込** 7月31日(金)までに申込フォームで



※希望者多数の場合、ご参加いただけない場合があります



**甲府市ホームページ
"15年ぶり"の
リニューアル!!**
ひと足早く使ってみませんか

本文中の☎は会場、☎は申込先、☎は問合せ先

所有している空き家の売買・賃貸を検討している方へ

空き家バンク活用促進助成金制度をご活用ください

空き家バンクは
こちら▶



助成金制度は
こちら▶



申問 空き家対策課… ☎ 055 (237) 5350

空き家を放置すると建物の倒壊や火災、衛生、景観の悪化などさまざまなリスクが生じてしまいます。地域の方に迷惑をかけないようにするだけでなく、ご自身のためにも適切に管理しましょう！

所有している空き家の売買・賃貸を検討している方は、まずは甲府市空き家バンク制度にご登録ください。空き家バンク制度に登録すると、市のホームページに物件情報が掲載されます。より多くの方へ情報発信でき、成約の可能性が高まります。さらに、**空き家バンク登録物件を売買契約した場合には、助成金があります。** ※空き家バンクへの登録申請は制度事業者として登録のある不動産会社が行います。

ご利用は、市ホームページ掲載の制度事業者へご相談ください

※助成金の申請受付は予算の上限に達し次第終了となります。

要件や手続きの詳細などは事前にお問い合わせください



まずは、甲府市
空き家バンク制度を
ご活用ください！

空き家バンク活用促進助成金制度では…

登録物件を
売買契約すると



売り主の売買契約に係る費用 最大**10万円**
買い主の改修費 最大**50万円 助成あり!!**

さらに、今年度からは

売り主の除却費 最大**80万円 助成あり!!**



木造住宅やブロック塀等の耐震化を支援しています！

申問 建築指導課… ☎ 055 (237) 5828



いつ起きてもおかしくない地震。まずは、無料の耐震診断で安全性を確認しましょう。また、ブロック塀等が倒壊して、通行人に被害が生じた場合、所有者の責任が問われることもありますので、今のうちに安全対策を行っておきましょう。

木造住宅の 無料耐震診断



◀耐震診断や耐震改修工事等
補助などについてはこちら

- 対象** 次の全てに該当する住宅
- ①個人が所有するもの(所有者1人につき1棟が対象)
 - ②所有者もしくは所有者の親族(3親等以内)が居住しているもの、またはこれから居住するもの
 - ③昭和56年5月31日以前に工事着手したもの
 - ④木造で在来工法(軸組工法・伝統工法)であるもの
 - ⑤2階建て以下、延べ床面積300平方メートル以下のもの
 - ⑥専用住宅、または併用住宅で住宅部分の面積が過半のもの
 - ⑦借家、長屋および共同住宅以外のもの

申込 申込書(本庁舎7階建築指導課に設置、市ホームページからもダウンロード可)に必要な事項を記入し、建築指導課まで持参してください

ブロック塀等の 耐震化支援



◀ブロック塀等の耐震化
支援や点検ポイントなど
についてはこちら

- 対象** 次の全てに該当する危険性の高いブロック塀等の撤去工事もしくは改修工事を行う場合
- ①避難路等に面しており、高さが1mを超えるもの
 - ②所有者が耐震化を行うもの
 - ③申請者は、市税の滞納がないこと



すでに工事着手・
完了したものは
対象外

補助金額は
ホームページを
確認してね!



～申込方法など詳しくはお問い合わせください～

＋ 救急医療

※受付時間など詳細は市ホームページをご確認ください



- ①救急安心センターやまなし(救急電話相談窓口)…
(短縮ダイヤル) ☎ # 7119 または ☎ 055 (223) 1418
- ②山梨県救急医療情報センター… ☎ 055 (224) 4199
- ③山梨大学医学部附属病院 初期救急医療センター…
☎ 055 (273) 1122
- ④日曜・祝日の医療機関の案内(午前8時30分～午後5時30分)…
☎ 055 (226) 3399
- ⑤山梨県小児救急電話相談…
(短縮ダイヤル) ☎ # 8000 または ☎ 055 (226) 3369
- ⑥小児初期救急医療センター… ☎ 055 (226) 3399
- ⑦甲府市歯科医師会 歯科救急センター… ☎ 055 (220) 1199
- ⑧山梨県精神科救急受診相談センター… ☎ 0551 (20) 1125

※救急医療は緊急時の診療に対応するものです。体調などに不安がある場合は、診療時間内にかかりつけ医などを受診してください

知っておきたい選挙の豆知識

選挙管理委員会事務局…☎055(235)5517

「投票立会人」をご存じですか

投票立会人とは、投票所において投票および投票事務が、公正に行われているかどうかを見届ける人です。選挙制度等に関する詳しい知識は特に必要ありませんが、投票事務の公平を確保するための公益代表として、投票事務全般に立ち会う役割を果たしています。

投票立会人は、18歳以上で各市区町村の選挙人名簿に記載されている人から選任されます。ただし、同一の政党その他政治団体に属する人は、一つの投票所につき二人以上、投票立会人になることはできません。

市民課…☎055(237)5337

7月から本庁舎2階 市民課窓口前に 証明書自動交付機を設置します

マイナンバーカード*を利用して、ご自分で各種証明書の発行が可能です。近くに職員がいるので、操作方法をすぐに聞くことができます。

※4桁の暗証番号が必要です

- 住民票の写し、印鑑登録証明書、所得証明書、戸籍の附票の写し…150円
- 戸籍証明書…300円

- ✓ 戸籍証明書・附票の写しは、本籍・住所が甲府市の方が対象
- ✓ コピー機としては使用できません

操作に慣れた方は、最寄りのコンビニで「コンビニ交付」もご利用ください♪

利用時間

平日・日曜窓口の
開庁時間内

窓口交付より
150円 お得



令和8年度 甲府地区消防職員採用試験案内

甲府地区消防本部人事課…☎055(222)1249

試験日 第1次試験 9月27日(日)
会場 山梨大学甲府キャンパス(武田4丁目4番37号)
配布場所 甲府地区消防本部人事課(ホームページからダウンロード可)、中央・南・西の各消防署、甲府市役所本庁舎(9階職員課・1階総合案内)、甲斐市役所、中央市役所、昭和町役場
配布期限 8月14日(金)
受付場所 7月13日(月)から8月14日(金)の平日午前9時から午後5時に甲府地区消防本部人事課へ直接持参で



試験職種・人員	受験資格	
消防吏員(消防士)8人程度	高等学校卒	平成13年4月2日以降に生まれた方
	短期大学または専修学校卒	平成11年4月2日以降に生まれた方
	大学卒および救急救命士有資格者	平成9年4月2日以降に生まれた方
	甲府市、甲斐市、中央市、昭和町、山梨市、韮崎市、南アルプス市、北杜市、笛吹市、甲州市、市川三郷町、早川町、身延町、南部町および富士川町に居住するなどの条件があります。詳しくは、お問い合わせください。	

キャンパス NEWS

今回は 山梨県立大学

隣接する甲府西中学校と連携・交流しています

甲府西中学校とは、学習や部活動で連携を深めてきました。例えば、西中のグラウンドが改修工事で使えない期間には、部活動のため本学グラウンドを提供しました。また、昨年は、本学に西中生を招いてのキャリア教育の講演会(写真左)や教員向けに児童虐待などの社会課題をテーマにした学習会を開催しました。

西中からは昨年の6月にはニチニチソウの苗を、今年にはマリーゴールドとピオラをいただきました(写真右)。キャンパス内できれいに咲いています。これからもさまざまな連携・交流を続けていきます。



山梨県立大学…☎055(224)5260

集客プロモーションパートナー都市・新潟県上越市

第101回 謙信公祭

戦国時代の名将・上杉謙信公の武勇と遺徳を讃え、偲ぶ祭りです。

開催日：8月22日(土)・23日(日)

※21日(金)は前夜祭

会場：春日山城跡・春日山城史跡広場 ほか



謙信公祭協賛会事務局(上越市文化観光部観光推進課内)
☎025(520)5741

本文中の(会)は会場、(甲)は申込先、(問)は問合せ先

お知らせ

7月18日(土)から こうふ亀屋座・小江戸甲府花小路周辺などが 路上喫煙禁止区域になります



☎ 055(241)4313

- 路上喫煙禁止区域(拡大前)
- 路上喫煙禁止 拡大区域
- 指定区域内喫煙場所
- 県庁内喫煙場所

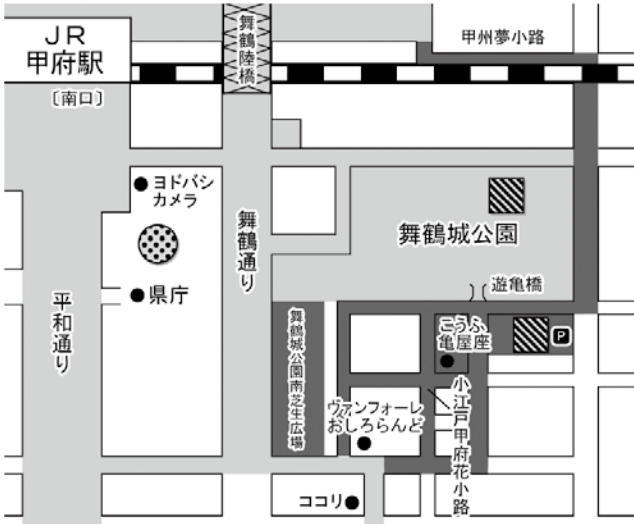

「甲府市環境保全条例」に基づき指定している路上喫煙禁止区域を拡大し、新たにこうふ亀屋座・小江戸甲府花小路周辺などが禁止区域となります。

人通りの多い場所での歩きたばこによる通行人へのやけどの危険性を考慮し、また、吸い殻などのポイ捨てによりまちの美観が損なわれることがないように、禁止区域内では指定喫煙場所を除いて、路上や屋外の公共の場所での喫煙が禁止されます。加熱式たばこについても、同様に禁止です。

ご理解とご協力をお願いします。

※喫煙場所については、市ホームページをご確認ください。路上喫煙禁止指定区域外でも、喫煙マナーを守り、受動喫煙防止のためのご配慮をお願いします



目指そう！賢い消費者!! ~ストップ！悪質商法~

その契約、定期購入になっていませんか？

事例:スマホで「シワが消えるクリーム、初回限定 980 円」との広告に惹かれ、商品を申し込んだ。翌月、2 回目の商品(3 個セット)が届き、請求額は 2 万円。おかしいと思い注文時に届いた事業者からのメールを開くと、定期購入になっていて複数回の受け取りが条件であった。解約を申し出たが、2 回目の商品代金を支払わないと解約できないと言われた。

相談窓口
消費生活センター…☎ 055(237)5309
毎週月～金曜日(祝日は除く)
午前9時～午後4時(水曜日は午後6時まで)



消費生活情報サイト

<アドバイス>

通信販売で化粧品やダイエットサプリを販売する事業者の中には、複数回の受け取りを条件に「初回 980 円」などと魅力的な価格を提示し、2 回目以降の価格が極端に高額な商品売りつけようとする詐欺的商法が依然として見受けられます。定期購入の条件によっては、中途解約や返品ができない場合もあります。通信販売を利用する際は「最終確認画面」や「規約」をよく確認したうえで、慎重な対応を心掛けましょう。

市民文芸

短歌

塩部3丁目 丸山政江
三枝浩樹/選

弧を描き咲きしうつぎの香をかげば苗
くれし友のおもかげ清か
空木の白い花が咲いています。この苗
をくれた友の面影が清かに甦ってきます。

上石田1丁目 松七五三美和
回り道友いない庭にアイリスが花の
むらさき風にそよげり
回り道して行った庭に咲いていたアイ
リス。友は不在、故人がもしもせんね。

俳句

下河原町 原田ますみ
井上康明/選

蒼白く夕かげりたる春の空
あたたかくうららかな春の夕暮
れ。空がまだ青空を残したままです。

下今井町 青柳さつき
行く春や鼻歌響く終い風呂
春の終わりに、しまい風呂の風呂
場から楽しそうな鼻歌が聞こえます。

川柳

深澤 弘/選

今朝の雨幸せ運ぶ句いする
やるせない梅雨の長雨の憂いの中、今
朝の雨を幸せ運ぶと詠んだ巧みに拍手。

山宮町 山崎典義
独り身はチンして元気がんばれる
独り暮らしの哀愁がそこはかと漂い、
味のある一句。元気が共感と呼ぶ。

☆『広報こうふ9月号』市民文芸作品を募集します…作品と種目(多種目の重複応募不可)、住所、氏名、ふりがな、電話番号を明記し、〒400-8585 甲府市役所情報発信課「市民文芸」宛てに郵送またはEメール(kouhou@city.kofu.lg.jp)で(7月17日必着)

※記載のない限り、申込不要・参加無料・定員は先着順