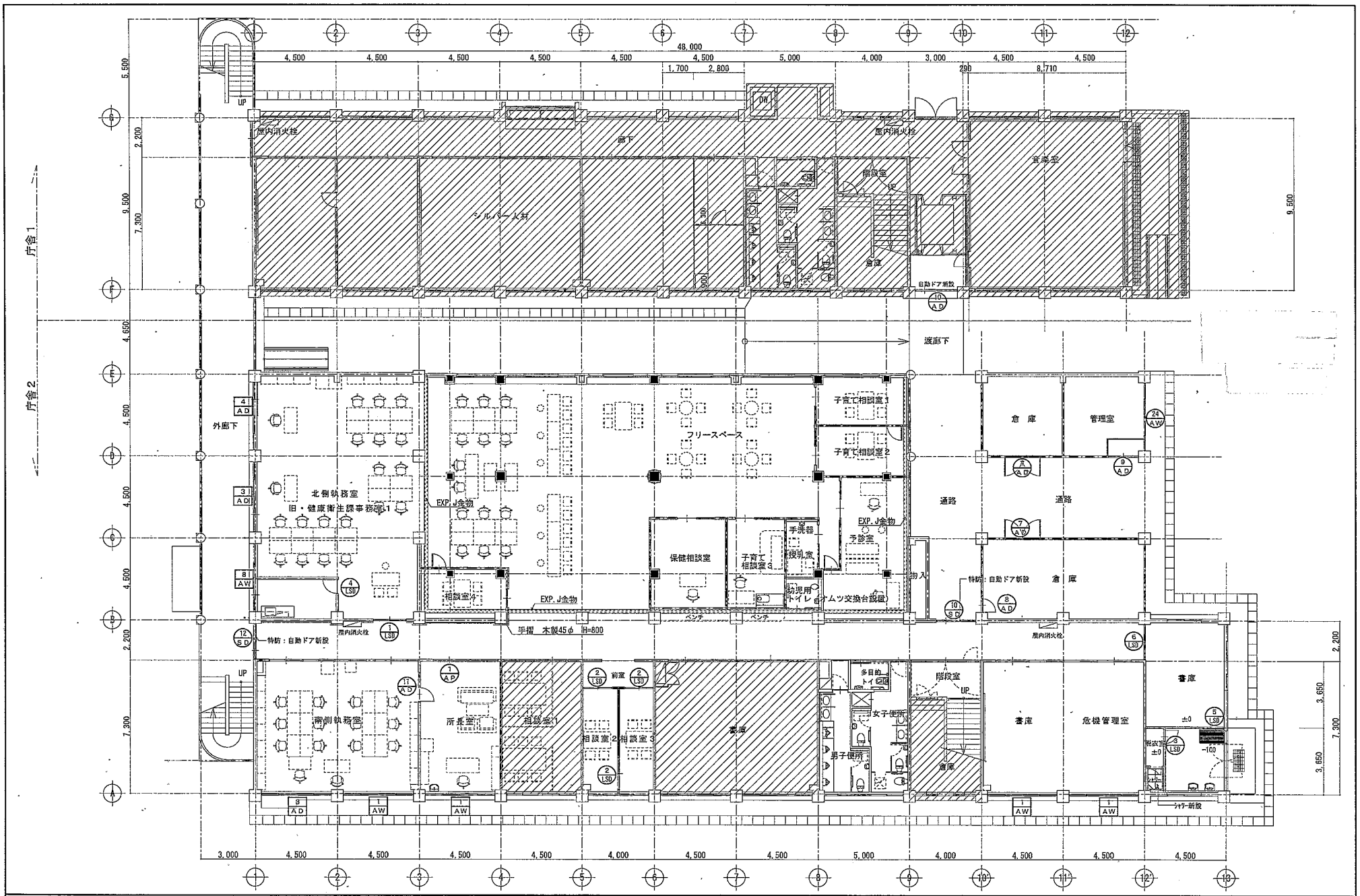

承認	設計	担当	縮尺 1/5 1/10 1/20 1/30 1/50 1/150 1/200 1/ 設計年月日 2017 / 09 / 26

南庁舎1・2号館 1階平面図

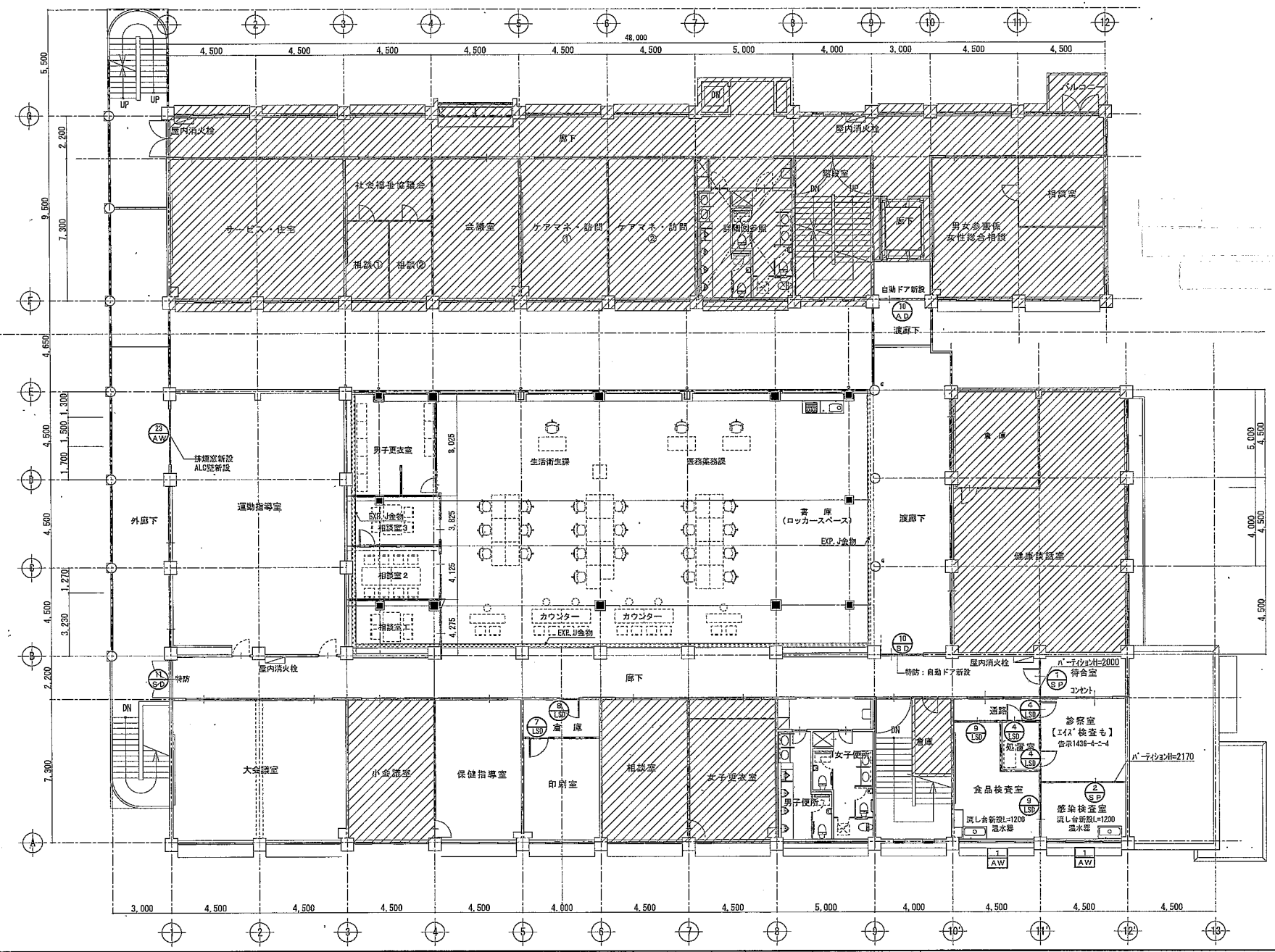

承認	設計	担当	縮尺 1/5 1/10 1/20 1/30 1/50 1/150 1/200 1/ 設計年月日 2017 / 09 / 2

南庁舎1・2号館 2階平面図

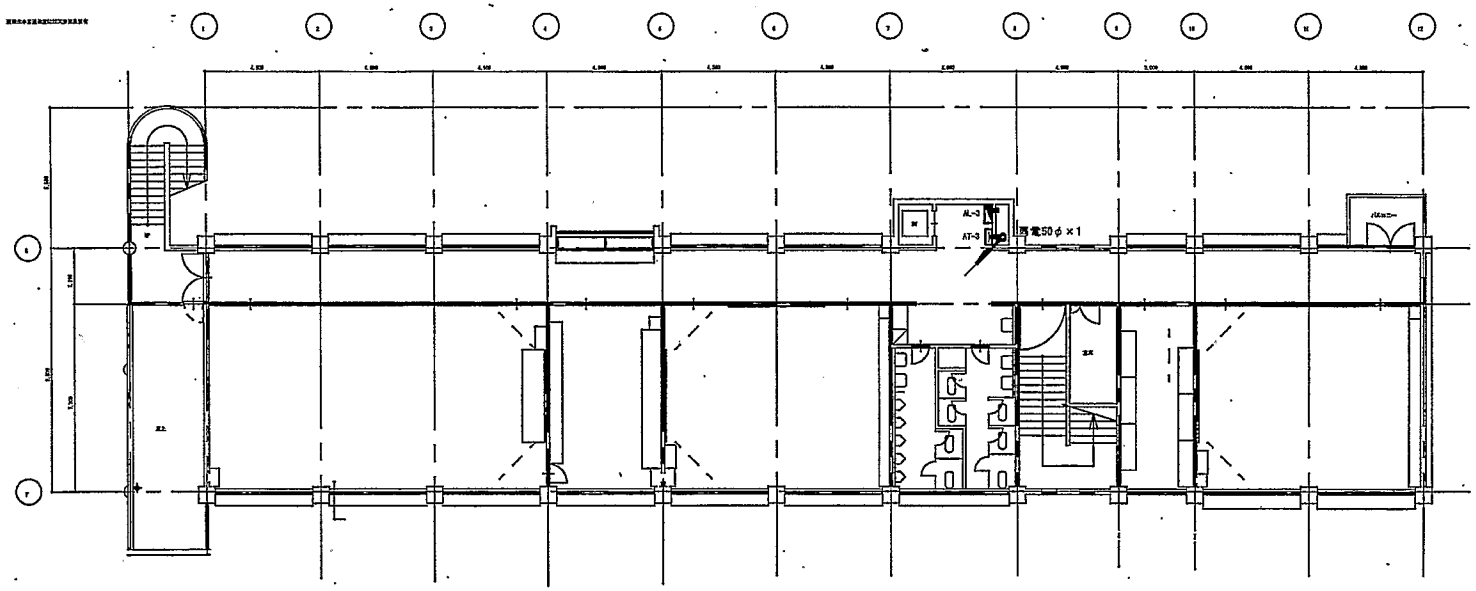

南庁舎1号館 3階平面図

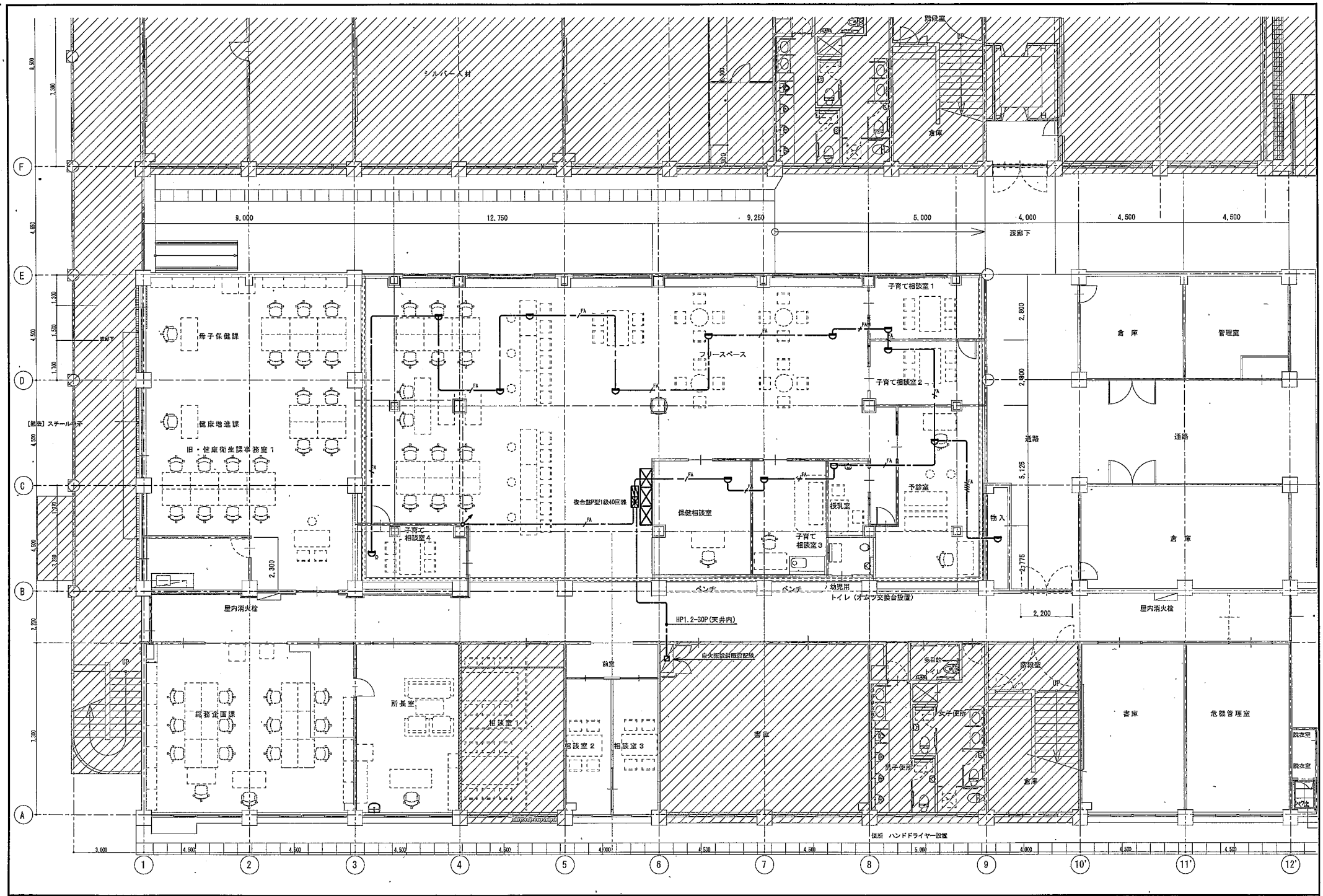

承認	検印	担当		縮尺 1/100	工事名称 南庁舎2号館	E－26
				作成年月日 2018.11	図面名称 自動火災報知設備 1階平面図	No.

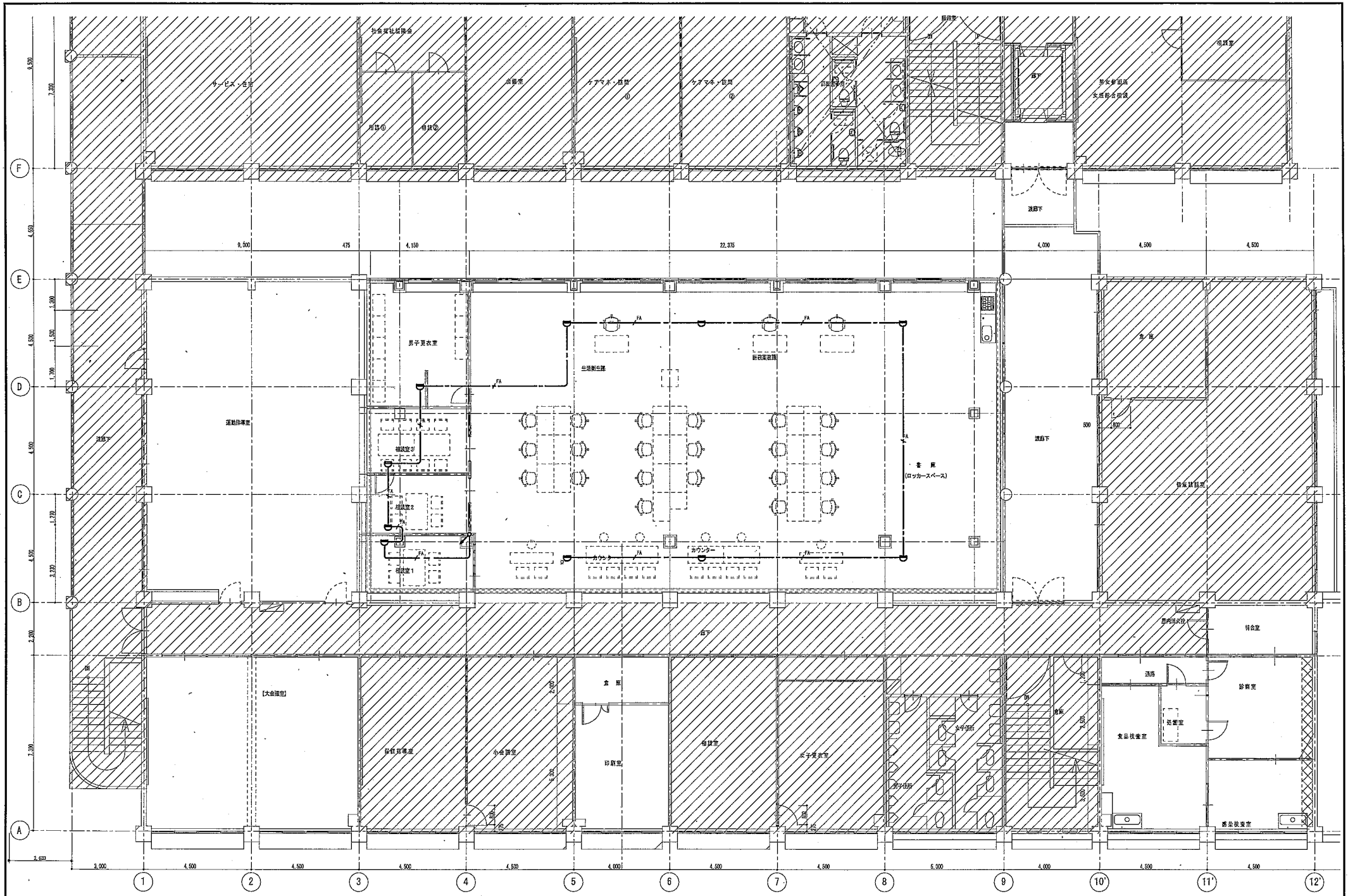

承認	設計	設計	設計	縮尺 1/100	工事名称	南庁舎2号館	E－27
				設計年月日 2018. 11	図面名称	自動火災報知設備　2階平面図	No.

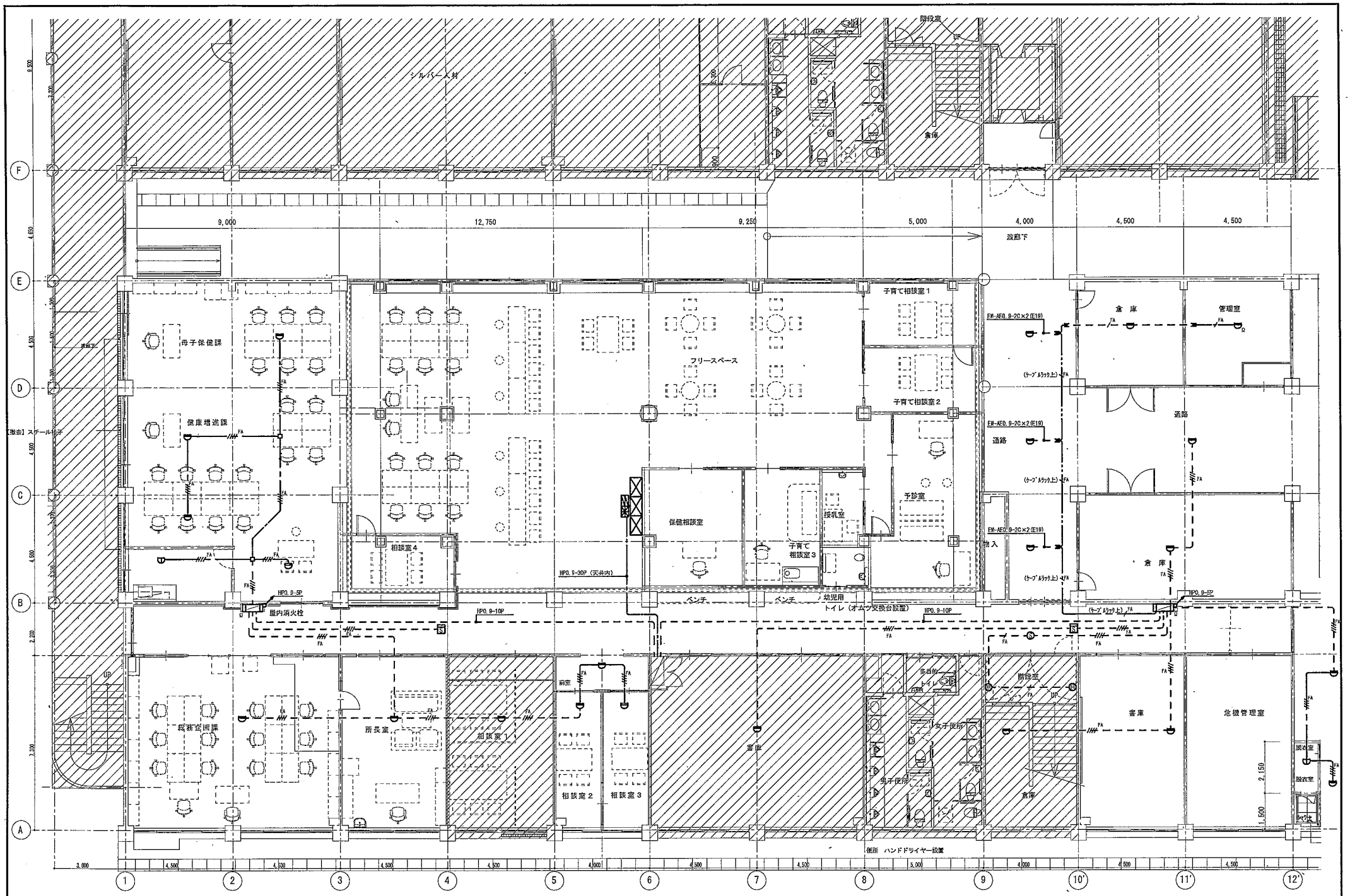

承認	設計	製図		縮尺 1/100	工事名称 南庁舎2号館
				年月日 2018. 11	図面名称 既設部分 自動火災報知設備 1階平面図

No. E-42

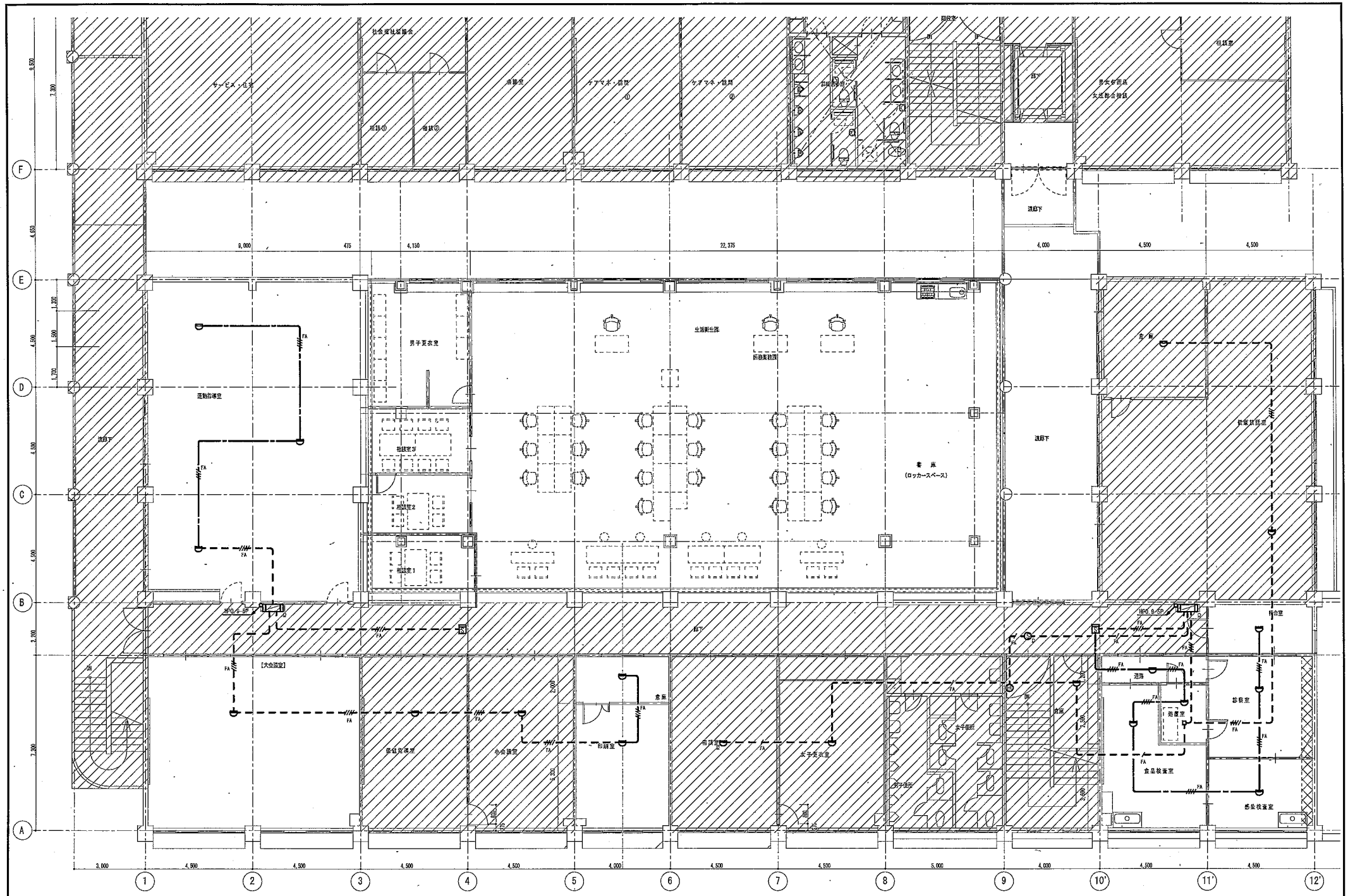
サービス・仕事
社会福祉協議会
浴室室
ケアマネ・訪問 ①
ケアマネ・訪問 ②
長期療養者フロア
廊下
男女多目的
女性総合相談
相談室
廊下
運動指導室
男子更衣室
生活動作訓練
機能訓練室
食事
(ロッカースペース)
食事
食事訪問室
相談室3
相談室2
相談室1
HPO-6-SP
HPO-9-SP
【大会議室】
保健指導室
小会議室
相談室
女子更衣室
女子便所
食堂
通路
処置室
診察室
食品検査室
感染検査室
1/100
2016.11
工事名称 南庁舎2号館
図面名称 既設部分 自動火災報知設備 2階平面図
E-43
No.

凡例			
記号	名称	適用	
	複合盤	受信機 P 型 1 級 40 回線 蓄積型	
	機器収容箱	埋込型 (Ⓟ●Ⓢ内蔵)	
	機器収容箱	消火栓組込型 (Ⓟ●Ⓢ内蔵)	
Ⓑ	電鈴	DC 24V 10mA	
◐	表示灯	DC 24V 480mW LED球	
Ⓟ	発信機	P 型 1 級 (埋込型)	
	差動式スポット型熱感知器	2種	
	定温式スポット型熱感知器	1種 防水型	
S	光電式スポット型煙感知器	2種	
Ω	終端器	10KΩ	
Ⓢ	光電式スポット型煙感知器	3種 防排煙用	
Ⓜ	自動閉鎖装置	防火戸用 ラッチ式	
- - -	警戒区域境界線		
Ⓐ	警戒区域番号	自火報設備	
Ⓑ	警戒区域番号	防排煙設備	
Ⓒ	制御回路番号	連動感知器用	
RHD	消火栓ポンプ	屋内型 フリッカー式	
——	配管配線		
⊠	ジョイントボックス		
↗ ↙ ↖	立上げ 素通し 立下げ		

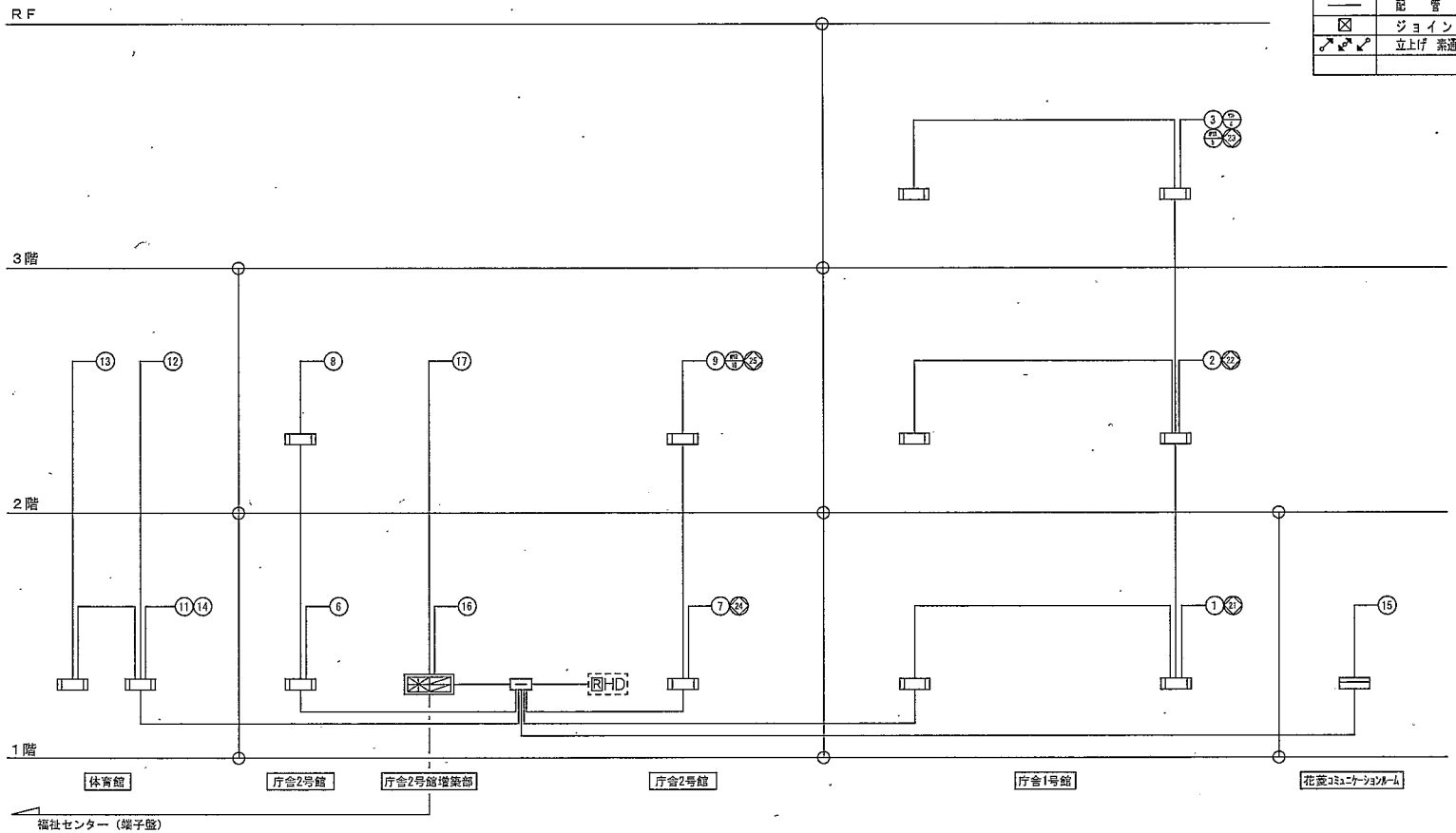

設備系統図

承認	設計	均等		作図 NS	工事名称 南庁舎	E－41
				作図年月日 2018. 11	図面名称 既設部分 自動火災報知設備 系統図	No.

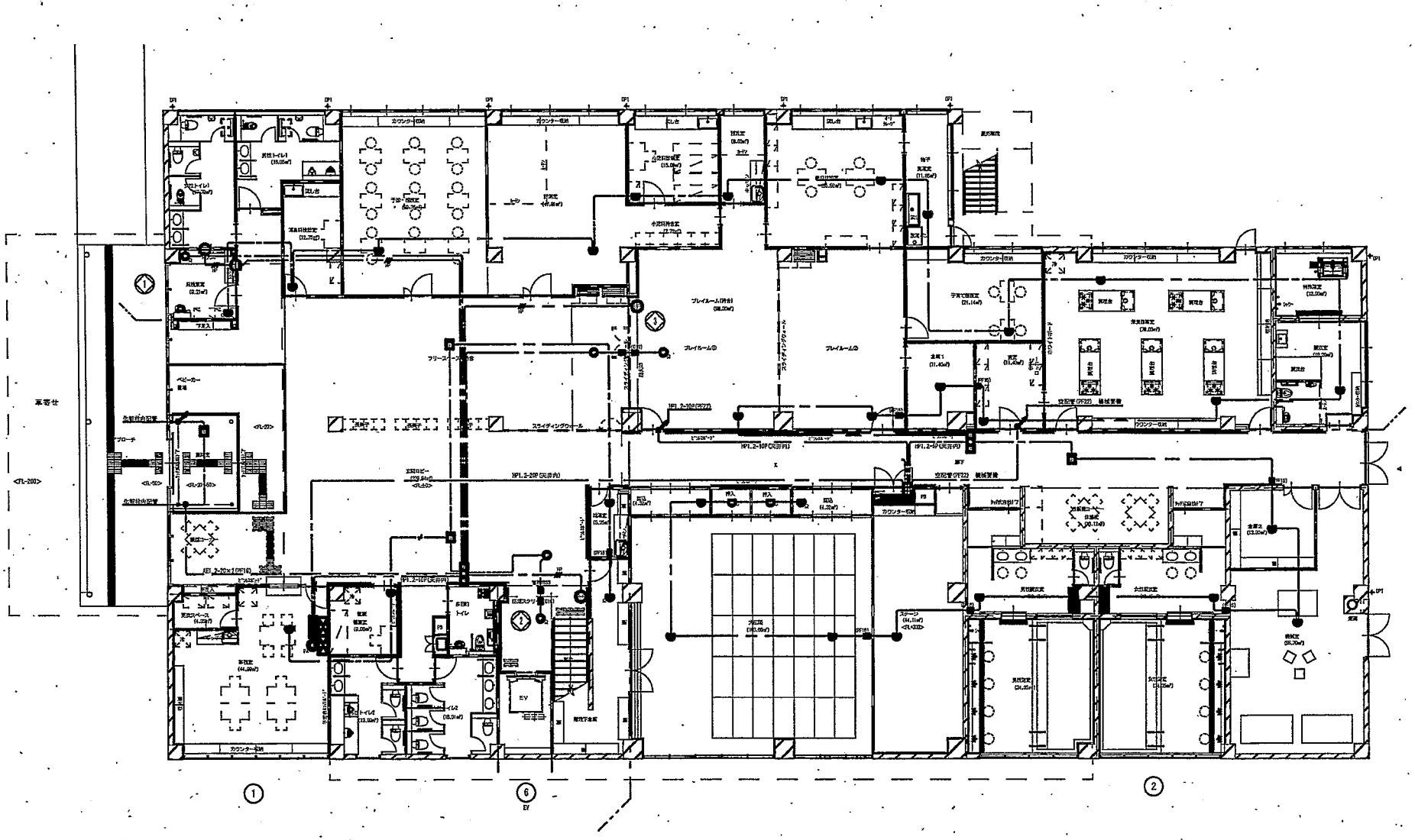

福祉センター・保健センター１Ｆ　消防設備平面図

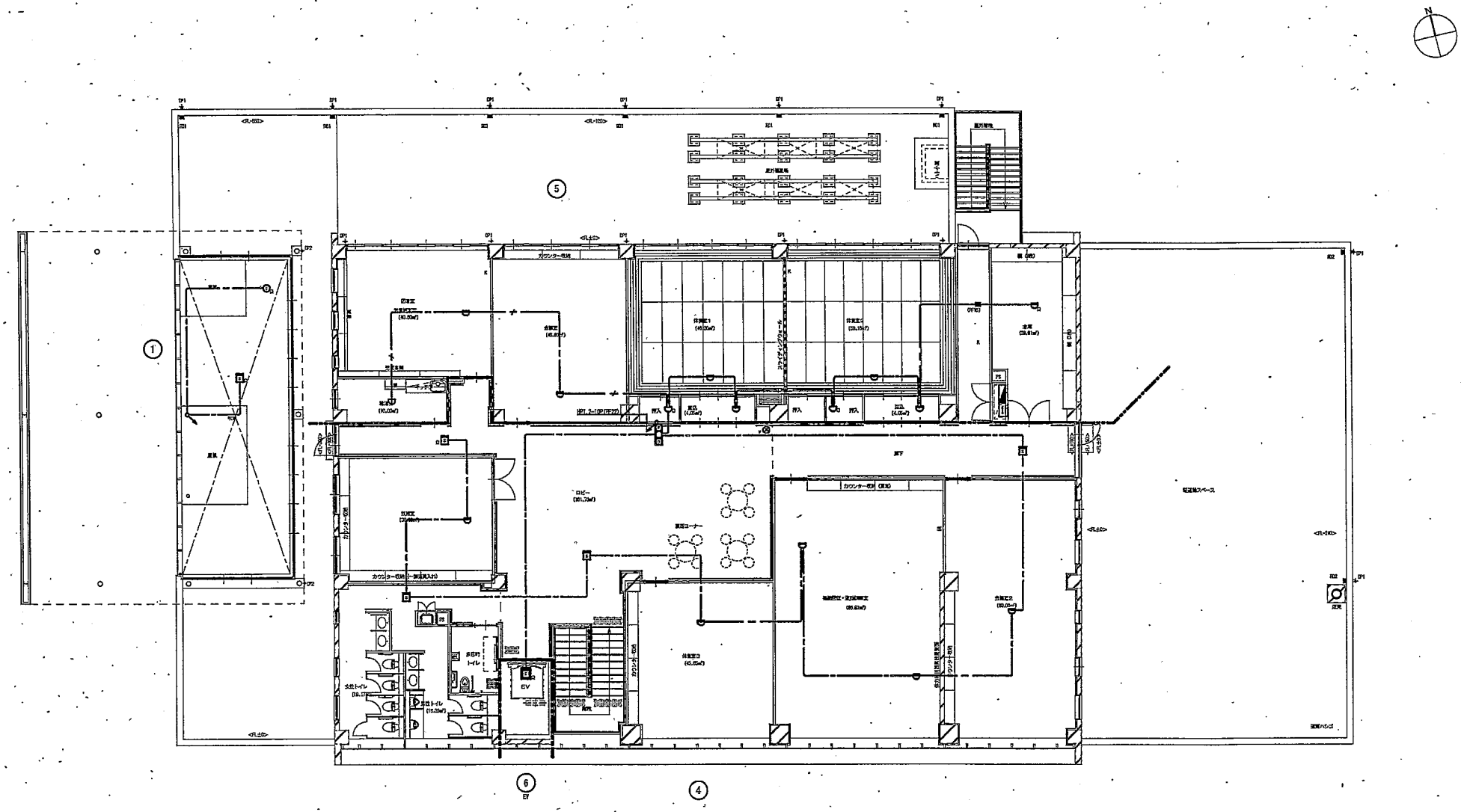

福祉センター・保健センター２Ｆ　消防設備平面図

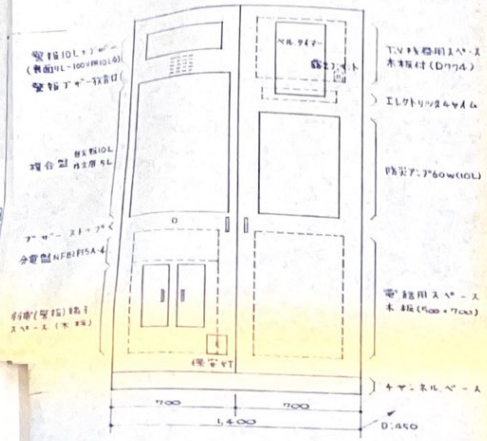

防災盤(自立型) S 1:20

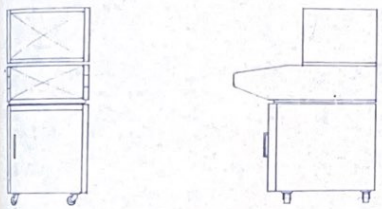

AVコンソール外観図

機器仕様	
カセットデッキ	FGサーボDDモーター IC ロジックコントロール
アンプ	定格出力120W、スピーカーメインから切替一覧 チ特性 50～2000HZ (ワイヤレスチューナー内蔵)
レコードプレーヤー	ダイレクトドライブ フルオートマチック レコードサイズ自動検出、カートリッジ、カバー付

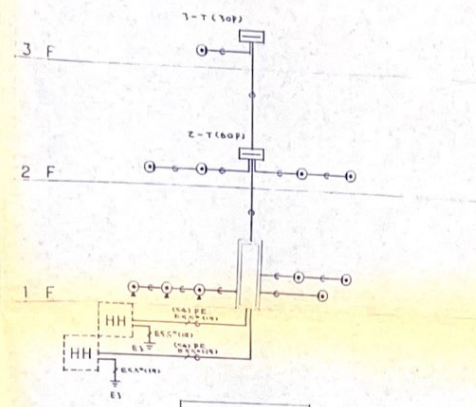

電話

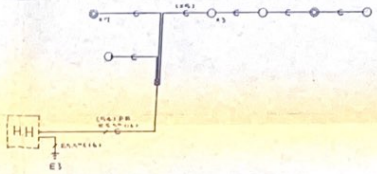

警備

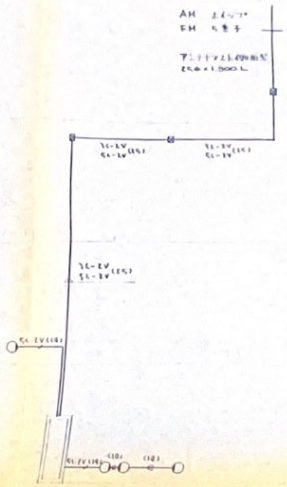

テレビ.AM.FM

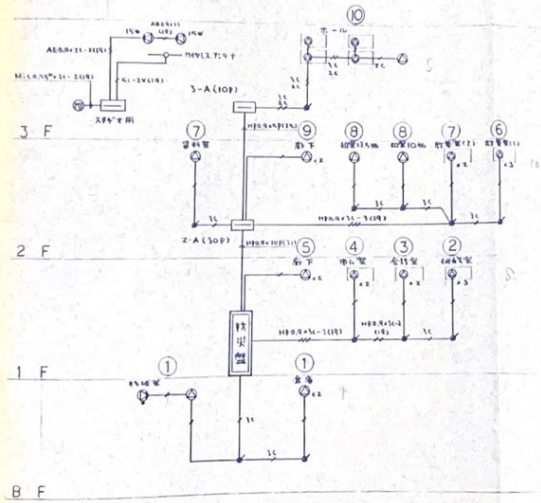

放送

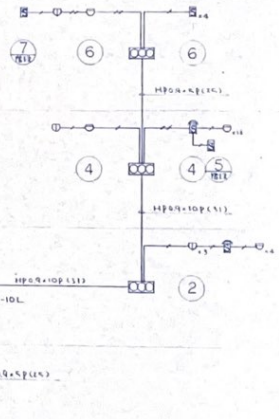

火報

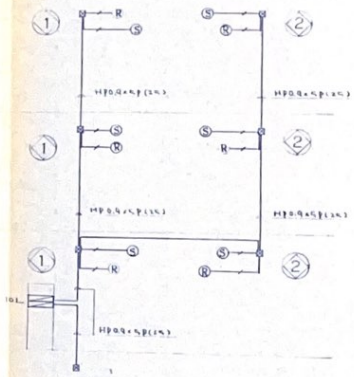

防火扉

南庁舎別館

工事設計図

CHECK

DATE

SCALE

MEMO

SHEET NO E-23

一級建築士事務所 山形

山形県甲府市相生3丁目8-30 滝川ビル2F TEL 0552(32)5568番
一級建築士事務所登録(知)第1-53335号
一級建築士 登録第110880号 山形均

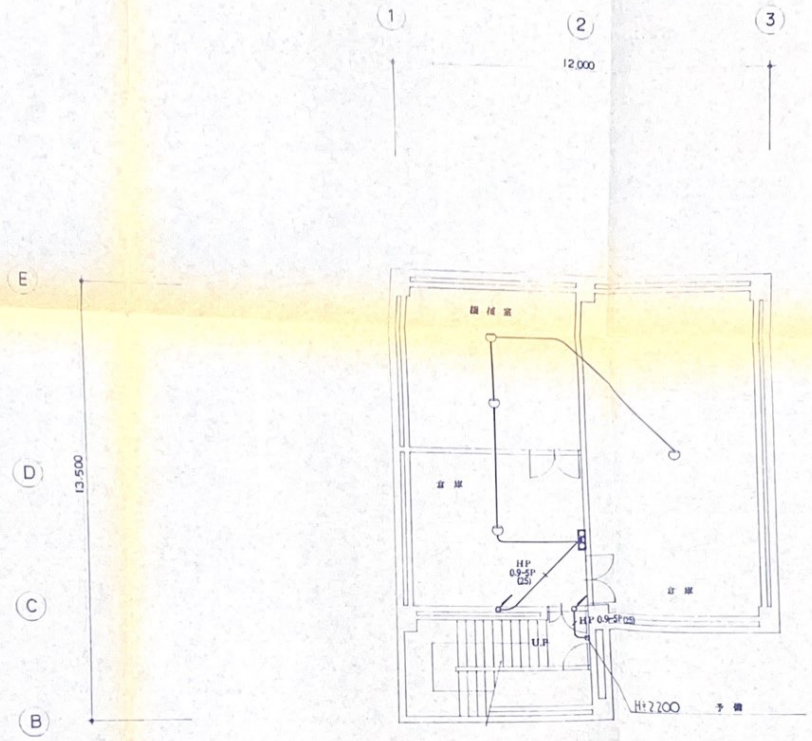

地階　平面図

① 警戒区域番号

南庁舎別館

工事設計図	CHECK		DATE			
地階　自動火災報知機　設備配線図	SCALE	S = 1 : 100	MEMO		SHEET NO	E - 24

山形 一級建築士事務所
山梨県甲府市相生3丁目-8-30 ヒルズ2F　TEL 0552(32)5566代
一級建築士事務所登録(般)第1　53339号
一級建築士　登録第　110880号　山形 均

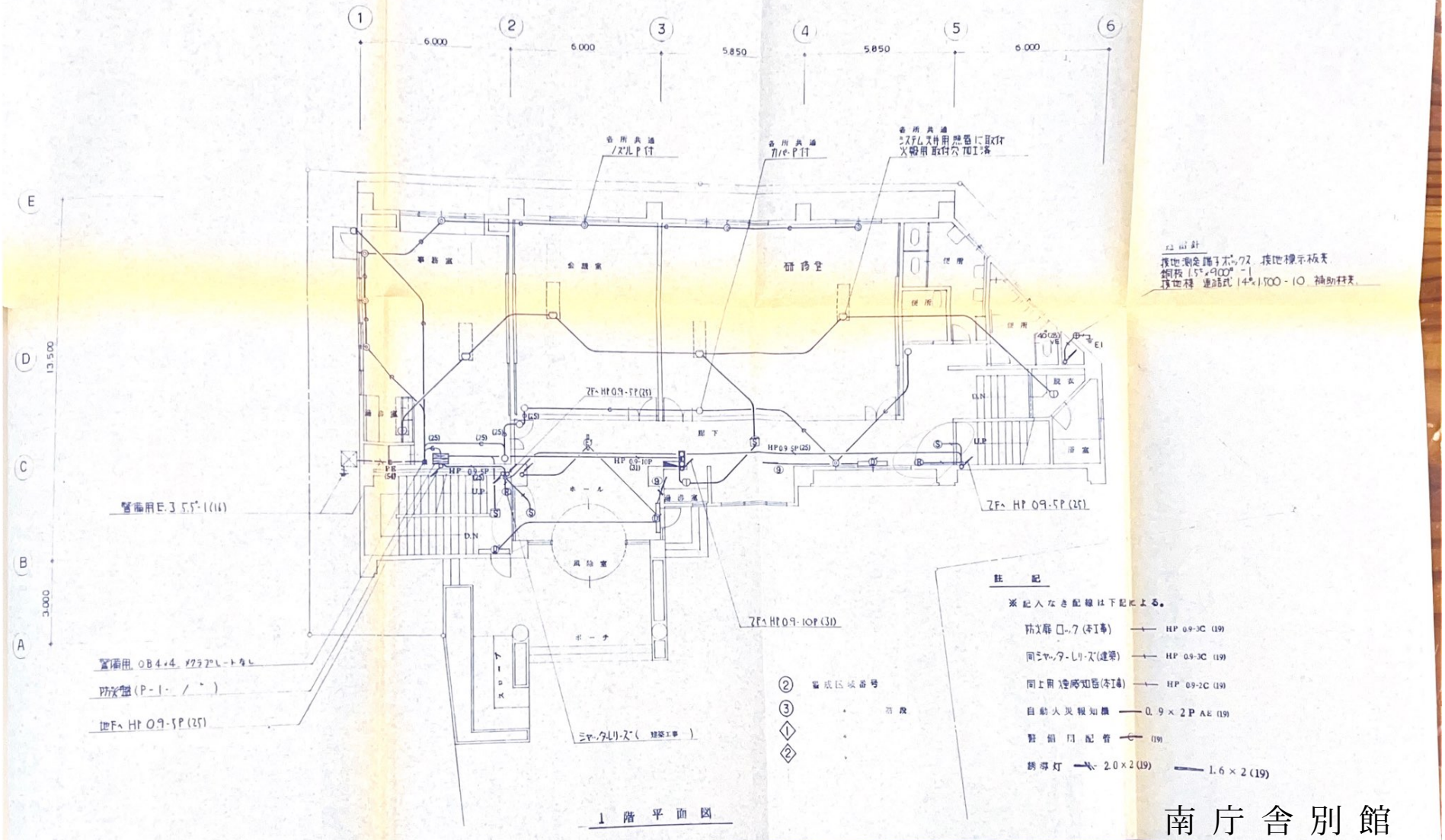

1 階 平 面 図

南 庁 舎 別 館

工事設計図

自動火災報知機, 警備用配管
1 階 防火扉自動制御, 誘導灯, 避雷針

設備配線図

CHECK

DATE

SCALE S = 1 : 100

MEMO

SHEET NO E - 25

一級建築士事務所
山形
山形県甲府市相生3丁目-6-30 湯川ビル2F TEL 0552(32)5566代
一級建築士事務所登録(知)第1 5333号
一級建築士 登録第 110880号
山 形 均

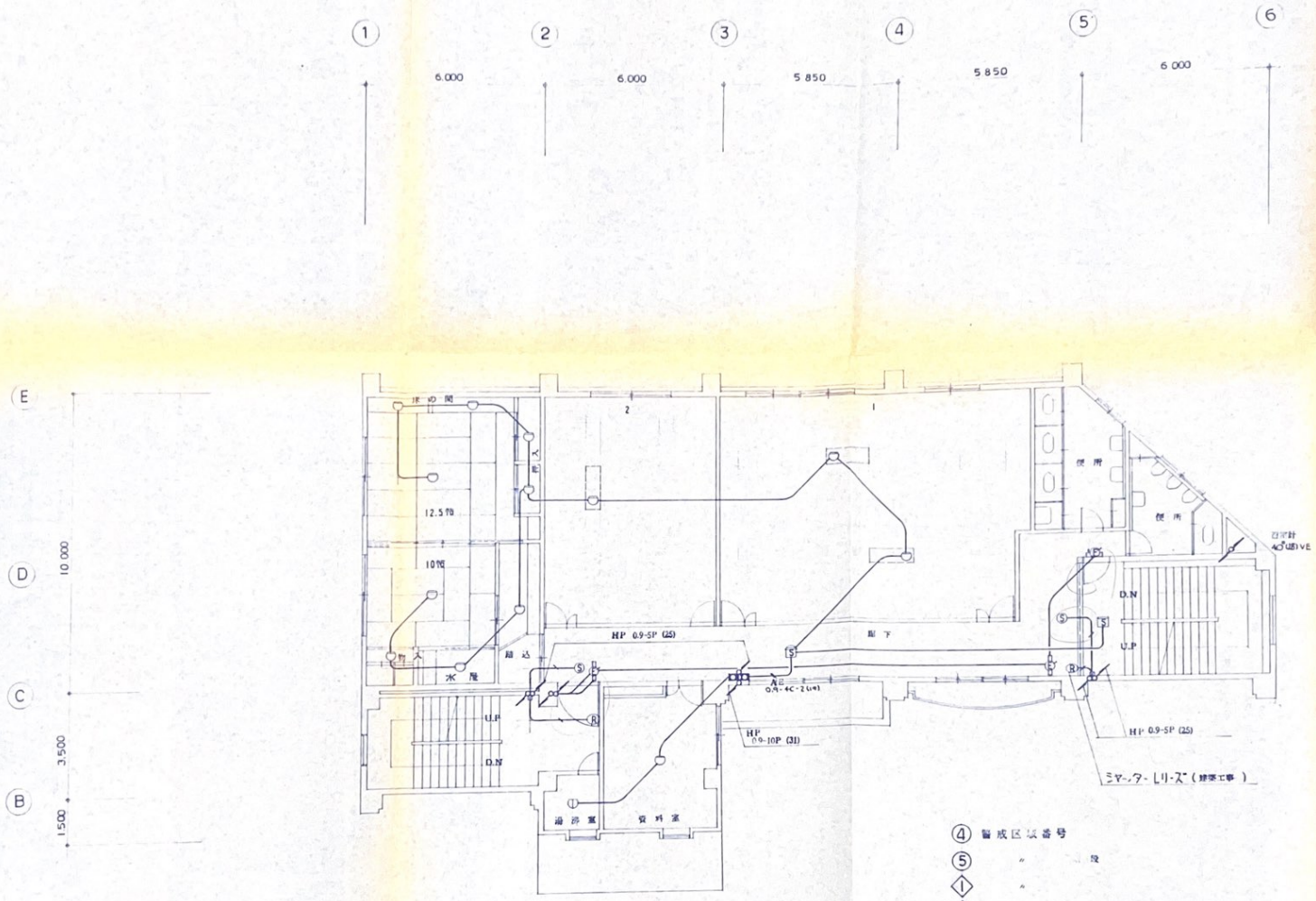

2 階 平 面 図

南 庁 舎 別 館

工事設計図	CHECK		DATE		
2 階 自動火災報知機 誘導灯 防火扉自動制御 誘導針 設備配線図	SCALE	S = 1 : 100	MEMO		SHEET NO E − 26

一級建築士事務所 山形
山梨県甲府市相生3丁目8-30 滝川ビル2F TEL 0552(32)5566代
一級建築士事務所登録(般)第1 5335号
一級建築士 登録第 110680号 山形 均

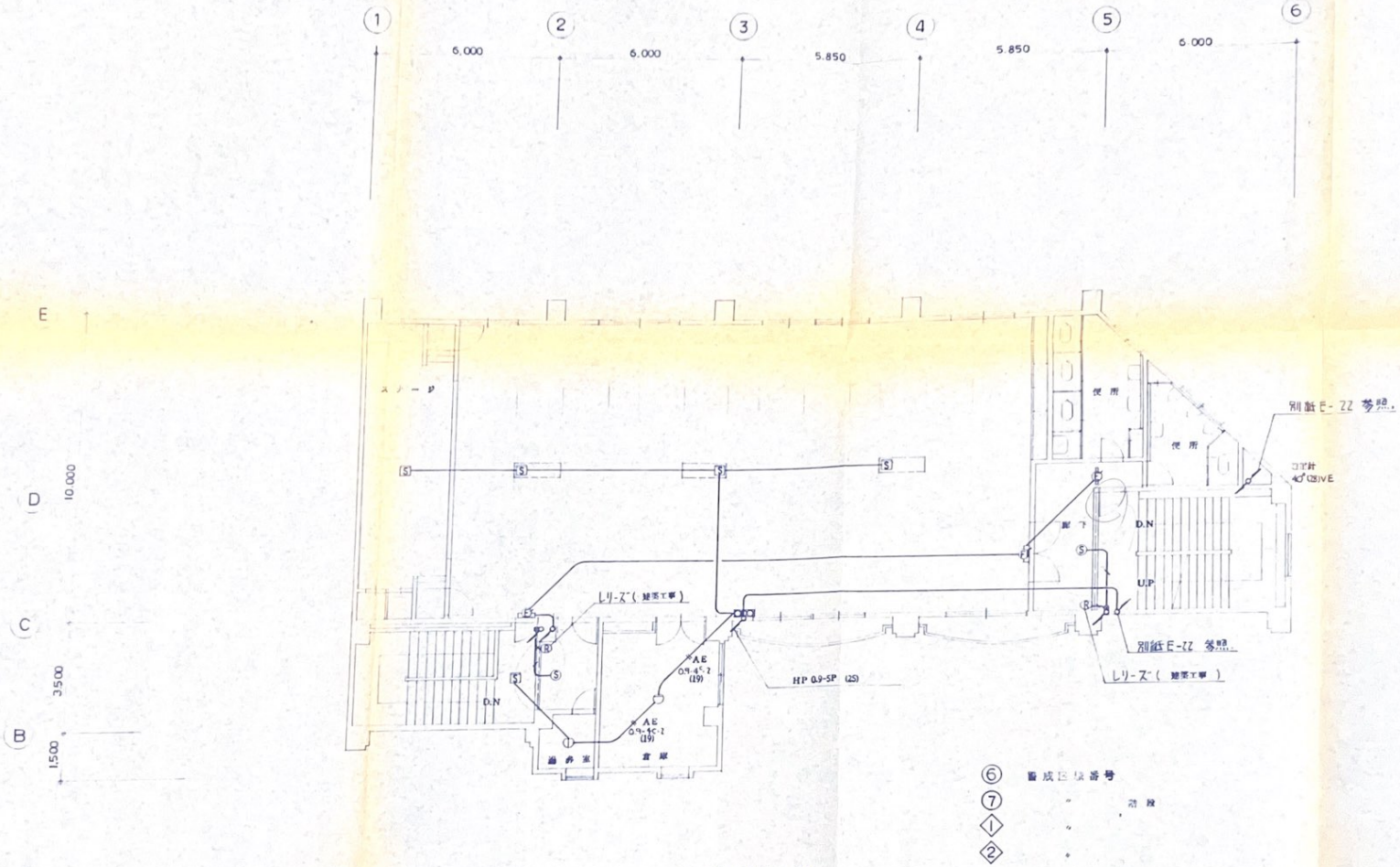

3 階 平 面 図

南 庁 舎 別 館

(仮称)甲府市自治研修センター新庁舎電気設備	工事設計図	CHECK		DATE		
3 階 自動火災報知機 防火戸自動制御 誘導灯 避雷針	設備配線図	SCALE	S = 1 : 100	MEMO		SHEET NO E − 27

一級建築士事務所 山形
山梨県甲府市相生3丁目-8-30滝川ビル2F TEL 0552(32)5566代
一級建築士事務所登録(駐)第1 53335号
一級建築士 登録第 110880号 山 形 均

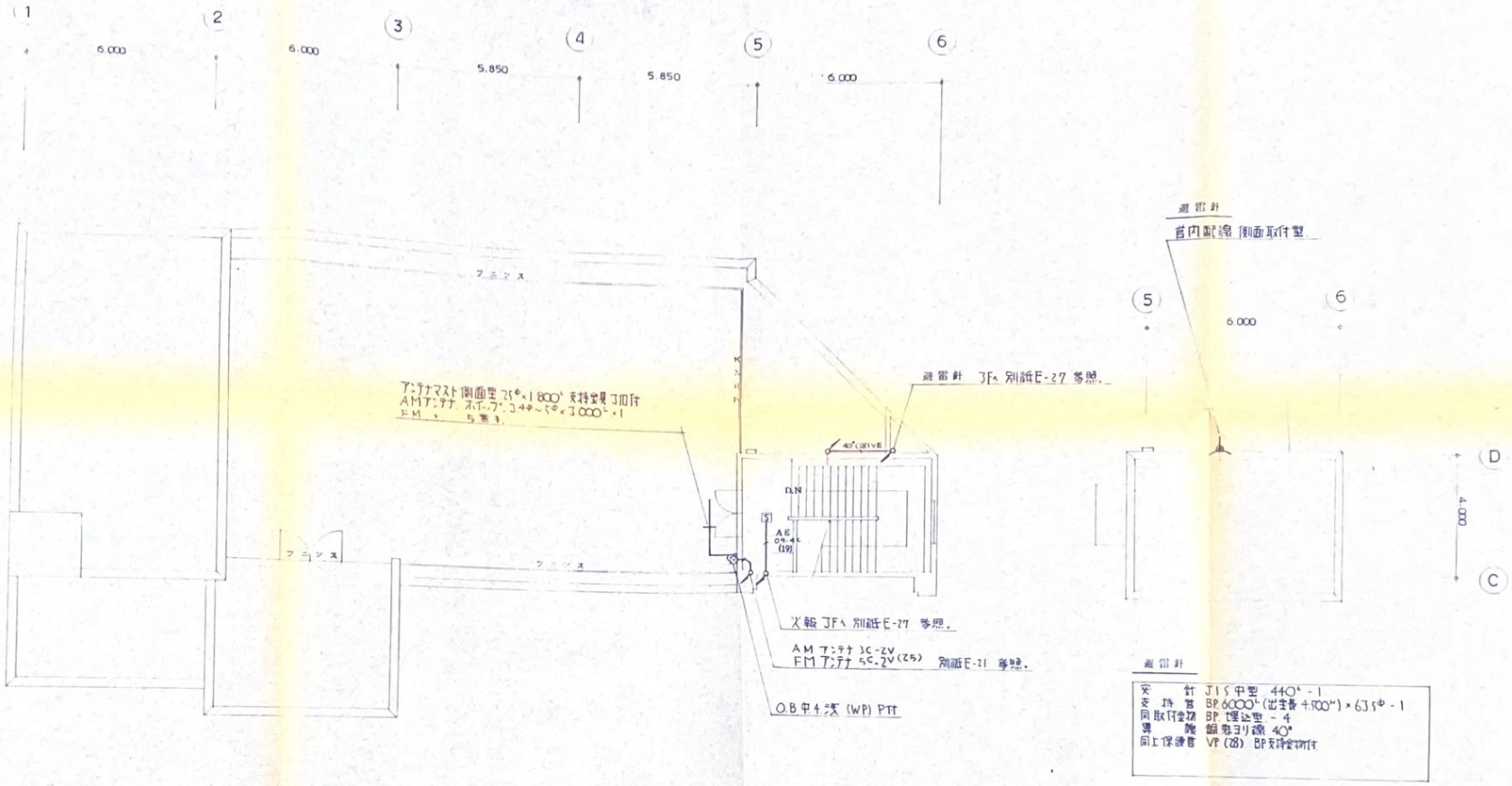

南庁舎別館

工事設計図	CHECK		DATE		
屋上 放送 自動火災報知機 避雷針 設備配線図	SCALE	S = 1:100	MEMO		SHEET NO E－22

山形 一級建築士事務所
山梨県甲府市相生3丁目-8-30 第川ビル2F TEL 0552(32)5560FC
一級建築士事務所登録(ム)第1-53335号
一級建築士 登録第110880号 山形 均

西庁舎　消防設備図面

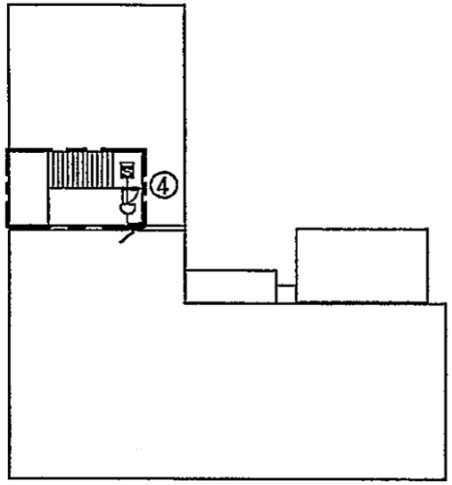

本館R階

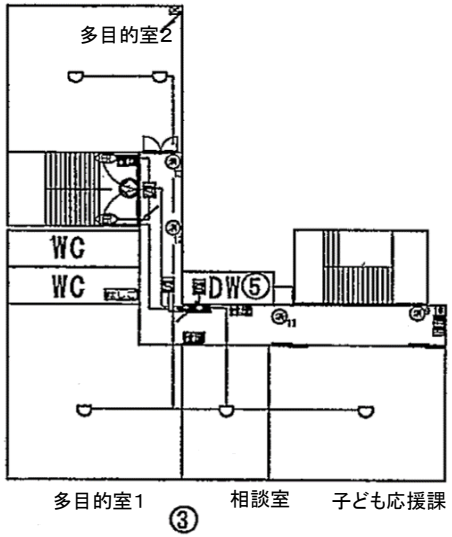

本館3階

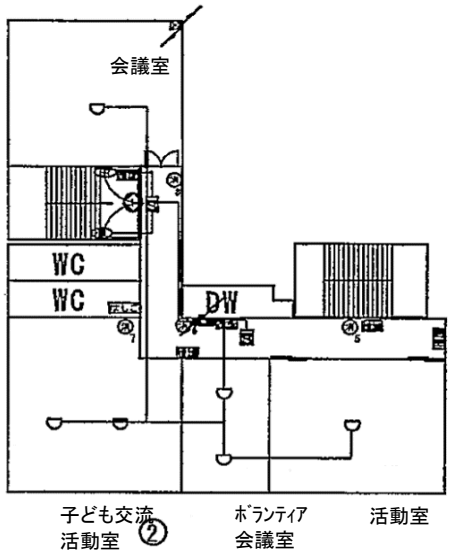

本館2階

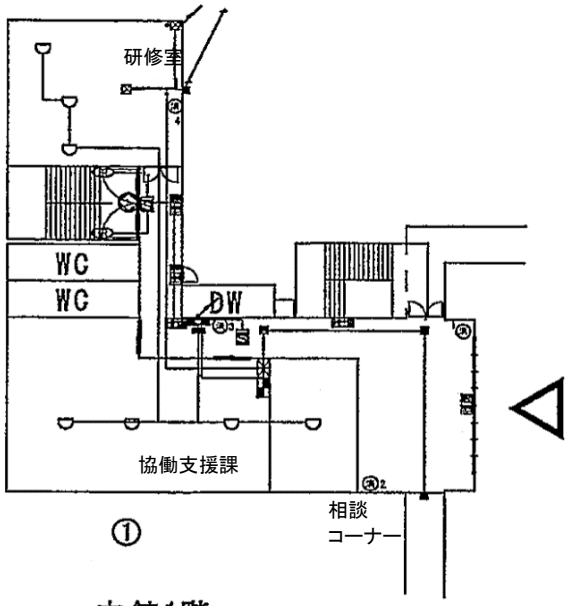

本館1階

本館

消　消火器

救助袋 斜　斜降式救助袋

垂　垂直式救助袋

はしご　避難はしご

標識　誘導標識

誘導灯

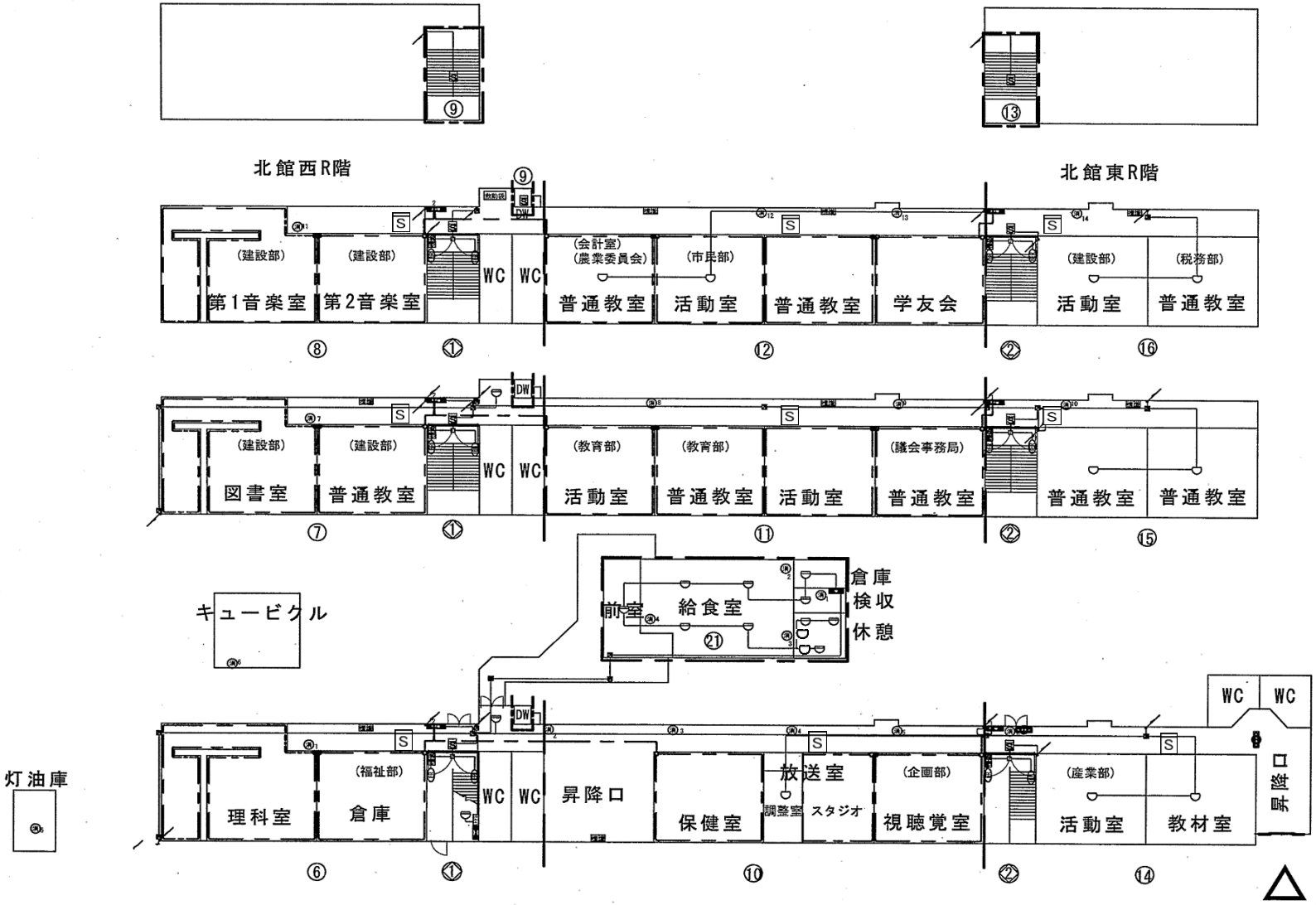

消 消火器

救助袋 斜 斜降式救助袋

救助袋 垂 垂直式救助袋

はしご 避難はしご

標識 誘導標識

誘導灯

北館・給食室

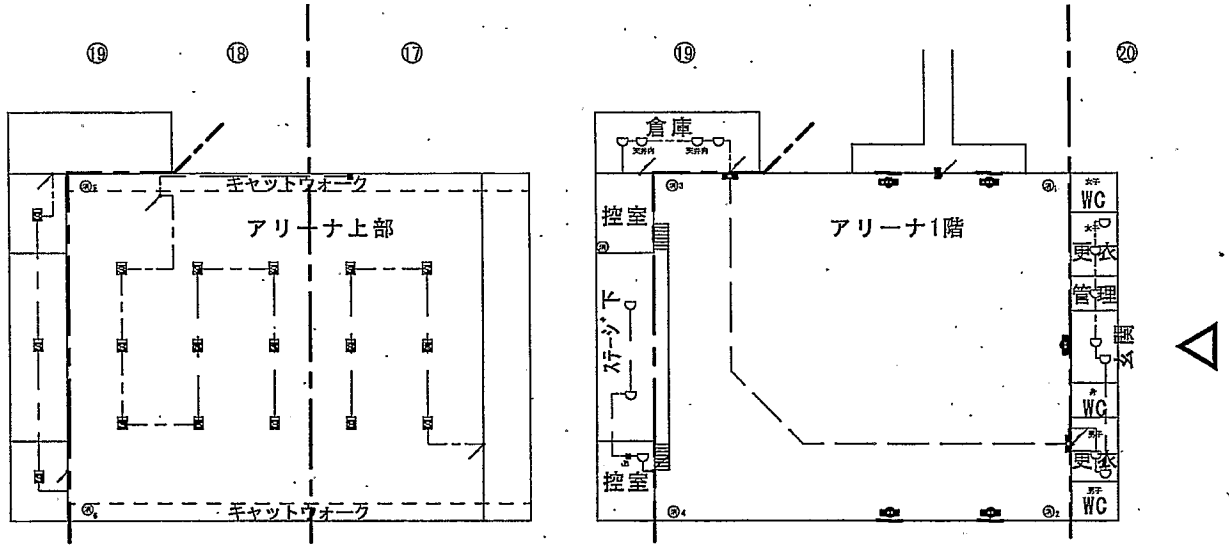

体育館

消 消火器

救助袋 斜 斜降式救助袋

救助袋 垂 垂直式救助袋

はしご 避難はしご

標識 誘導標識

誘導灯

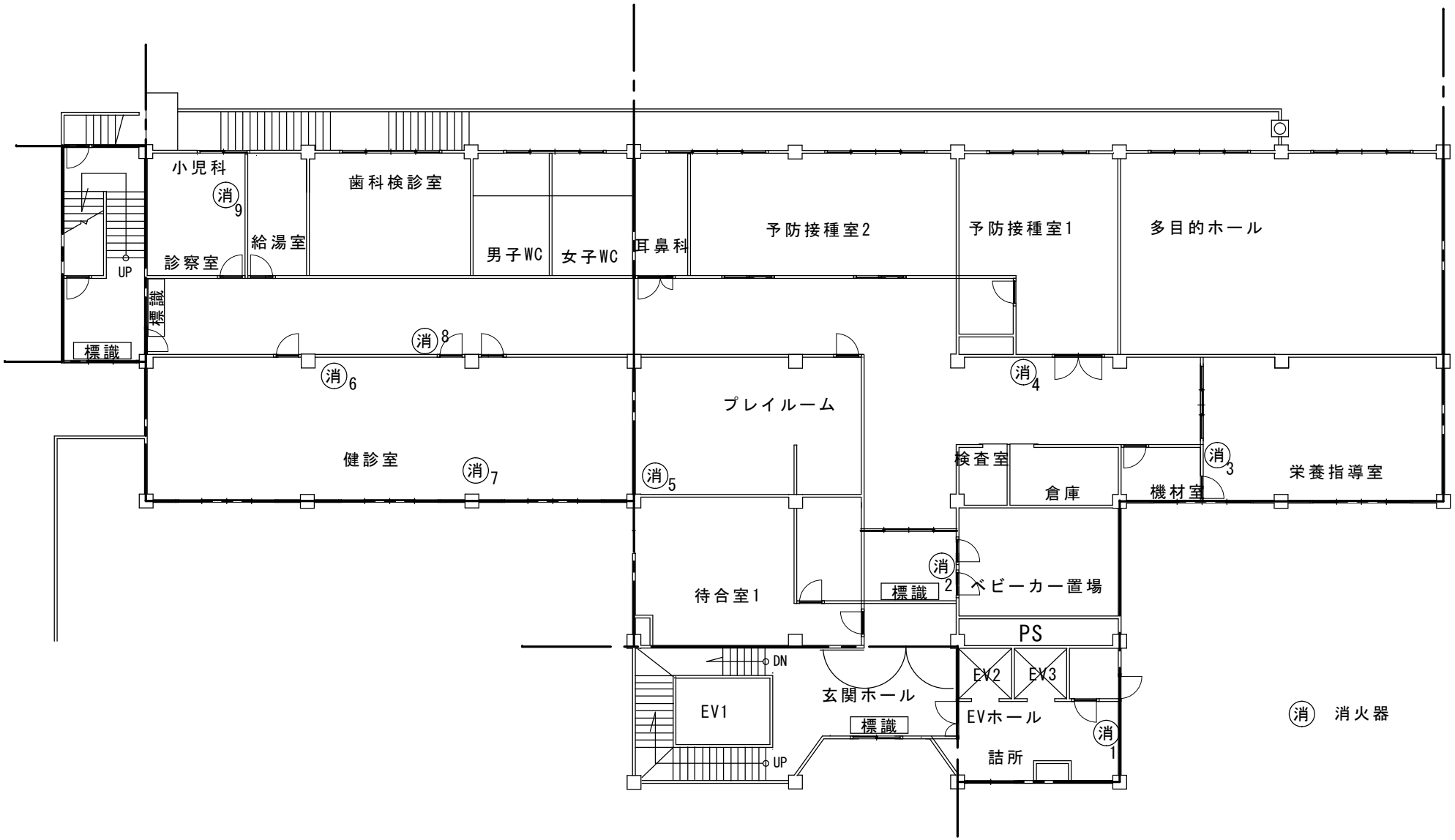

※点検にあたっての留意事項

旧南庁舎1号館は、地上5階地下1階建であるが、
消防設備点検の対象区域は1階部分のみとし、
消火器点検のみ行うものとする。

1階平面図

旧南庁舎1号館消防設備図