

9 福 祉

1 国民健康保険被保険者の状況

(単位:人、世帯)

区分 / 年度	平成24年度	平成25年度	平成26年度
人 口	194,898	193,812	192,601
被 保 険 者	54,837	53,677	51,961
加 入 世 帯	32,441	32,065	31,369

※ 人口は、各年度3月31日現在住民登録人口(外国人を含む)。

(資料)市民部市民総室国民健康保険課調(国民健康保険事業状況報告書)

2 国民健康保険給付状況

区分 / 年度		単位	平成24年度	平成25年度	平成26年度
療養給付費 A	件 数	件	846,253	849,105	846,378
	保険者負担額	千円	54,850	49,369	41,552
			11,855,049	12,319,441	12,484,595
	伸 張 率	%	857,130	766,818	621,718
			97.61	103.92	101.34
		(112.67)	(89.46)	(81.08)	
療 養 費 B	件 数	件	26,645	25,873	24,886
	保険者負担額	千円	1,687	1,497	1,249
			198,705	180,546	172,876
	伸 張 率	%	12,581	11,477	8,974
			104.59	90.86	95.75
		(119.43)	(91.22)	(78.19)	
療 養 諸 費 A+B	件 数	件	872,898	874,978	871,264
	保険者負担額	千円	56,537	50,866	42,801
			12,053,754	12,499,987	12,657,471
	伸 張 率	%	869,711	778,295	630,692
			97.71	103.70	101.26
		(112.76)	(89.49)	(81.04)	
高 額 療 養 費	件 数	件	20,294	21,057	23,006
	保険者負担額	千円	1,296	1,192	1,069
			1,427,511	1,511,405	1,559,284
	伸 張 率	%	133,235	121,686	102,893
			104.96	105.88	103.17
		(122.31)	(91.33)	(84.56)	
出産育児一時金	件 数	件	301	250	229
	保険者負担額	千円	125,463	103,981	95,324
	伸 張 率	%	110.84	82.88	91.67
葬 祭 費	件 数	件	280	293	280
	保険者負担額	千円	16,800	17,580	16,800
	伸 張 率	%	99.64	104.64	95.56
保 険 給 付 費 合 計		千円	13,623,528	14,132,953	14,328,879
伸 張 率		%	98.54	103.74	101.39

※ ()は、退職者再掲。

(資料)市民部市民総室国民健康保険課調(国民健康保険事業状況報告書)

3 国民健康保険被保険者の事由別異動状況

(単位:人)

区分 / 年度	平成24年度	平成25年度	平成26年度	
増	総数	9,965	10,254	9,502
	転入	2,198	2,342	2,146
	社保離脱	6,076	5,859	5,896
	生保廃止	60	110	80
	出生	276	270	227
	その他	1,355	1,673	1,153
減	総数	11,224	11,414	11,218
	転出	2,046	1,911	1,922
	社保加入	5,118	5,371	5,618
	生保開始	324	200	238
	死亡	301	328	298
	その他	3,435	3,604	3,142

(資料)市民部市民総室国民健康保険課調(国民健康保険事業状況報告書)

4 国民健康保険被保険者給付状況(平成26年度)

区分 / 項目	被保険者	件数	日数	費用額	受診率	1件当たり費用額	1人当たり費用額	1日当たり費用額	
単 位	人	件	日	円	%	円	円	円	
入院	前期高齢者	18,453	5,521	85,132	3,127,039,150	29.92	566,390	169,460	36,732
	一般	31,511	5,003	92,585	2,397,112,430	15.88	479,135	76,072	25,891
	退職者	1,997	465	7,614	272,886,210	23.28	586,852	136,648	35,840
	計	51,961	10,989	185,331	5,797,037,790	21.15	527,531	111,565	31,279
入院外	前期高齢者	18,453	240,927	388,835	3,309,567,848	1,305.63	13,737	179,351	8,511
	一般	31,511	188,558	301,333	2,521,550,947	598.39	13,373	80,021	8,368
	退職者	1,997	22,108	35,467	359,548,950	1,107.06	16,263	180,045	10,138
	計	51,961	451,593	725,635	6,190,667,745	869.10	13,709	119,141	8,531
歯科	前期高齢者	18,453	41,342	90,952	605,433,780	224.04	14,645	32,810	6,657
	一般	31,511	42,902	86,815	573,384,770	136.15	13,365	18,196	6,605
	退職者	1,997	4,630	9,963	65,105,130	231.85	14,062	32,601	6,535
	計	51,961	88,874	187,730	1,243,923,680	171.04	13,996	23,940	6,626
診療費計	前期高齢者	18,453	287,790	564,919	7,042,040,778	1,559.58	24,469	381,620	12,466
	一般	31,511	236,463	480,733	5,492,048,147	750.41	23,226	174,290	11,424
	退職者	1,997	27,203	53,044	697,540,290	1,362.19	25,642	349,294	13,150
	計	51,961	551,456	1,098,696	13,231,629,215	1,061.29	23,994	254,645	12,043
調剤	前期高齢者	18,453	159,782	189,369	1,999,461,180	865.89	12,514	108,354	10,559
	一般	31,511	119,612	150,463	1,282,642,322	379.59	10,723	40,705	8,525
	退職者	1,997	14,315	17,127	173,358,680	716.83	12,110	86,810	10,122
	計	51,961	293,709	356,959	3,455,462,182	565.25	11,765	66,501	9,680
食事療養	前期高齢者	18,453	5,299	220,220	147,804,556	28.72	27,893	8,010	671
	一般	31,511	4,707	246,777	163,377,362	14.94	34,709	5,185	662
	退職者	1,997	445	19,762	13,278,526	22.28	29,839	6,649	672
	計	51,961	10,451	486,759	324,460,444	20.11	31,046	6,244	667
訪問看護	前期高齢者	18,453	336	1,988	23,029,900	1.82	68,541	1,248	11,584
	一般	31,511	843	5,398	66,937,325	2.68	79,404	2,124	12,400
	退職者	1,997	34	363	4,663,390	1.70	137,159	2,335	12,847
	計	51,961	1,213	7,749	94,630,615	2.33	78,014	1,821	12,212
療養費	前期高齢者	18,453	11,680	11,680	122,831,220	63.30	10,516	6,656	10,516
	一般	31,511	11,957	11,957	101,774,664	37.95	8,512	3,230	8,512
	退職者	1,997	1,249	1,249	12,819,633	62.54	10,264	6,419	10,264
	計	51,961	24,886	24,886	237,425,517	47.89	9,541	4,569	9,541
食事差額	前期高齢者	18,453	2	0	0	0.01	0	0	0
	一般	31,511	7	0	0	0.02	0	0	0
	退職者	1,997	0	0	0	0.00	0	0	0
	計	51,961	9	0	0	0.02	0	0	0
移送費	前期高齢者	18,453	0	0	0	0.00	0	0	0
	一般	31,511	0	0	0	0.00	0	0	0
	退職者	1,997	0	0	0	0.00	0	0	0
	計	51,961	0	0	0	0.00	0	0	0
療養諸費	前期高齢者	18,453	464,889	988,176	9,335,167,634	2,519.31	20,080	505,889	9,447
	一般	31,511	373,589	895,328	7,106,779,820	1,185.58	19,023	225,533	7,938
	退職者	1,997	43,246	91,545	901,660,519	2,165.55	20,850	451,508	9,849
	計	51,961	881,724	1,975,049	17,343,607,973	1,696.90	19,670	333,781	8,781

※ 診療費計は、入院・入院外・歯科の合計とする。

※ 食事療養の件数・日数・1件当たり費用額・1日当たり費用額は、再掲である。

※ 療養諸費は、診療費計・調剤・訪問看護・療養費・食事差額・移送費の合計とする。

※ 項目における日数の単位は、原則として日であるが、調剤は枚、食事療養は回とする。

(資料)市民部市民総室国民健康保険課調(国民健康保険事業状況報告書)

5 国民健康保険料調定額と収納額の推移

(単位:円)

区分 / 年度		平成24年度	平成25年度	平成26年度
調定額	現年度分	5,275,914,240	5,187,097,660	5,020,125,160
	滞納繰越分	2,065,505,287	2,012,145,662	1,927,128,253
	計	7,341,419,527	7,199,243,322	6,947,253,413
収納額	現年度分	4,398,031,860	4,456,913,964	4,432,511,757
	滞納繰越分	362,798,726	319,362,435	382,047,077
	計	4,760,830,586	4,776,276,399	4,814,558,834
収納率	現年度分	83.36	85.92	88.29
	滞納繰越分	17.56	15.87	19.82
	計	64.85	66.34	69.30
世帯当たり調定額	現年度分	160,543	159,864	157,070
世帯当たり収納額	現年度分	133,829	137,360	138,685
1人当たり調定額	現年度分	94,758	94,943	94,372
1人当たり収納額	現年度分	78,990	81,578	83,326

※ 調定額、収納額には未還付分を含む。

(資料)市民部市民総室国民健康保険課調(国民健康保険事業状況報告書)

6 国民年金(拠出制)受給状況

(単位:人・千円)

区分 / 年度		平成24年度	平成25年度	平成26年度
老齢年金	人員	5,728	3,996	3,475
	金額	2,034,939	1,406,855	1,208,914
障害年金	人員	148	105	102
	金額	130,892	92,032	88,486
母子年金	人員	-	-	-
	金額	-	-	-
遺児年金	人員	-	-	-
	金額	-	-	-
寡婦年金	人員	70	43	34
	金額	31,210	19,175	15,095
死亡一時金	人員	-	-	-
	金額	-	-	-
老齢基礎年金	人員	39,617	44,721	46,275
	金額	25,404,297	28,822,008	29,484,304
障害基礎年金	人員	2,983	3,093	3,130
	金額	2,653,830	2,715,989	2,700,295
遺族基礎年金	人員	420	362	359
	金額	323,749	291,629	284,545

※ 障害福祉年金は障害基礎年金に含む。

(資料)市民部市民総室市民課調

7 国民年金(拠出制)被保険者状況 (単位:人)

区 分 / 年 度	平成24年度	平成25年度	平成26年度	
被保険者数	1号	29,133	28,213	27,181
	3号	14,033	12,930	12,719
	任意	359	244	211
	計	43,525	41,387	40,111
不在被保険者数	621	549	521	
免除被保険者数	9,612	11,212	10,880	
免除率(%)	33.0	39.7	40.0	

(資料)市民部市民総室市民課調

8 福祉年金受給状況 (単位:人、千円)

区 分 / 年 度	平成24年度	平成25年度	平成26年度	
老齢福祉年金	人員	15	6	2
	金額	4,953	2,042	792

(資料)市民部市民総室市民課調

9 老人施設への措置収容状況 (単位:人)

施 設 名	設置主体	所 在 地	平成24年度 措置人員	平成25年度 措置人員	平成26年度 措置人員	
養護老人ホーム	春風寮	社会福祉法人	甲府市桜井町558	71	75	68
	和告寮	社会福祉法人	甲府市中村町4-12	56	55	50
	聖ヨゼフ寮	社会福祉法人	甲府市元紺屋町60	40	44	41
	青い鳥老人ホーム	山梨県	笛吹市春日居町小松855-192	14	17	17
	静心寮	斐崎市	斐崎市藤井町南下条791	2	2	2
	豊寿荘	山梨県	南アルプス市十日市場727	6	6	5
	功德会	社会福祉法人	南巨摩郡身延町梅平3180-2	2	1	1
	光珠荘	社会福祉法人	笛吹市御坂町上黒駒2964	2	2	2
	慈恵寮	南アルプス市	南アルプス市小笠原880-3	3	3	3
晴風園	山梨市	山梨市大野1035-1	0	0	0	
合 計			196	205	189	

(資料)福祉保健部長寿支援室高齢者福祉課調

10 福祉総合相談窓口利用状況 (単位:件)

区 分 / 年 度	平成24年度	平成25年度	平成26年度
助言指導(他機関紹介含)	610	491	319
電話相談	4	6	0
他課案内等	5,669	4,211	3,112
計	6,283	4,708	3,431

(資料)福祉保健部長寿支援室高齢者福祉課調

11 福祉センター利用状況 (単位:人)

年 度 / 区 分	甲 府 市 福 祉 セ ン タ ー				
	老 人	障 害 者	母 子・父 子	計	
平 成 24 年 度	185,027	3,487	295	188,809	
平 成 25 年 度	168,508	3,904	237	172,649	
平 成 26 年 度	玉諸福祉センター	56,040	954	39	57,033
	山宮福祉センター	28,819	162	103	29,084
	貢川福祉センター	46,462	2,120	74	48,656
	相川福祉センター	40,987	1,261	80	42,328
	合 計	172,308	4,497	296	177,101

(資料)福祉保健部長寿支援室高齢者福祉課調

12 障害福祉サービス・障害児通所給付支給決定者数

(単位:人)

サービス種別		平成24年度	平成25年度	平成26年度		
障害福祉サービス	介護給付費・訓練等給付費	訪問系サービス	居宅介護	307	332	341
			行動援護	23	24	25
			重度訪問介護	21	20	19
			同行援護	68	69	72
			重度障害者包括支援	0	0	0
	日中活動系サービス	生活介護	440	443	442	
		療養介護	35	36	37	
		自立訓練	47	55	39	
		就労移行支援	71	83	61	
		就労継続支援	341	355	405	
		短期入所	355	350	350	
		児童デイサービス(～24.3)	152			
	居住系サービス	共同生活介護	59	61		
		共同生活援助	51	52	125	
		施設入所支援	241	236	228	
	旧法施設支援	入所施設(～24.3)	旧身障入所更生施設	0		
			旧身障入所療護施設	47		
			旧身障入所授産施設	1		
			旧知的入所更生施設	5		
			旧知的入所授産施設	13		
通所施設(～24.3)		旧知的通勤寮	0			
		旧身障通所更生施設	0			
		旧身障通所療護施設	0			
		旧身障通所授産施設	18			
		旧知的通所更生施設	0			
旧知的通所授産施設	34					

障害児通所給付	児童発達支援	80	83	78
	医療型児童発達支援	1	2	2
	放課後等デイサービス	125	130	132
	保育所等訪問支援	9	12	10

※ 数値は2月末現在。ただし、児童デイサービス・旧法施設支援は、新体系移行により平成24年3月末時点。

同行援護は平成23年度より、障害児通所給付は平成24年度より新設した。

また、共同生活介護は平成26年3月で共同生活援助に統合された。

(資料)福祉保健部長寿支援室障がい福祉課調

13 生活援助員派遣状況 (単位:世帯)

区分 / 年度	平成24年度	平成25年度	平成26年度
派遣世帯数	37	40	48

※ 介護保険制度で認定を受けていない概ね65歳以上の方が対象。

(資料)福祉保健部長寿支援室高齢者福祉課調

14 訪問入浴車利用状況 (単位:人)

年度	平成24年度	平成25年度	平成26年度
区分	障がい者	障がい者	障がい者
総数	4	43	41
4月	0	4	4
5月	0	4	4
6月	0	4	4
7月	0	1	4
8月	0	4	3
9月	0	4	0
10月	0	4	2
11月	0	4	4
12月	0	3	4
1月	0	4	4
2月	0	4	4
3月	4	3	4

(資料)福祉保健部長寿支援室障がい福祉課調

15 介護保険第1号被保険者状況 (単位:人、世帯)

区分 / 年度		平成24年度	平成25年度	平成26年度
第1号被 保険者数	75歳未満	23,817	24,770	25,267
	75歳以上	26,987	27,269	27,678
	計	50,804	52,039	52,945
第1号被保険者がいる世帯		36,848	37,726	38,367

(資料)福祉保健部長寿支援室介護保険課調 (介護保険事業状況報告)

16 第1号被保険者の事由別異動状況

《増》

(単位:人)

区分 / 年度	平成24年度	平成25年度	平成26年度
総 数	3,690	3,442	3,201
転 入	292	312	296
職 権 復 活	26	14	6
65 歳 到 達	3,363	3,055	2,849
適用除外・非該当	0	3	4
そ の 他	9	58	46

《減》

区分 / 年度	平成24年度	平成25年度	平成26年度
総 数	2,156	2,207	2,297
転 出	275	305	310
職 権 喪 失	11	23	8
死 亡	1,848	1,875	1,967
適用除外・該当	13	3	4
そ の 他	9	1	8

(資料)福祉保健部長寿支援室介護保険課調

17 介護保険料調定額と収納率

(単位:円、%)

区分 / 年度		平成24年度	平成25年度	平成26年度
調 定 額	現年度分	3,262,284,010	3,350,258,300	3,437,661,910
	滞納繰越分	83,558,396	94,299,752	107,670,258
	計	3,345,842,406	3,444,558,052	3,545,332,168
収 納 額	現年度分	3,207,098,608	3,292,067,120	3,378,424,930
	滞納繰越分	18,016,411	20,571,789	25,330,550
	計	3,225,115,019	3,312,638,909	3,403,755,480
収 納 率	現年度分	98.31	98.26	98.28
	滞納繰越分	21.56	21.82	23.53
	計	96.39	96.17	96.01

※ 調定額、収納額に未還付分を含む。

(資料)福祉保健部長寿支援室介護保険課調

18 介護保険要介護(要支援)認定者数

(単位:人)

年度 / 区分		要支援 1	要支援 2	要介護 1	要介護 2	要介護 3	要介護 4	要介護 5	計	
平成 24 年度	第1号 被保険者	総 数	865	1,295	1,653	1,915	1,600	1,236	947	9,511
		75歳未満	91	157	153	176	155	90	101	923
		75歳以上	774	1,138	1,500	1,739	1,445	1,146	846	8,588
	第2号被保険者	10	21	36	51	46	24	29	217	
	計	875	1,316	1,689	1,966	1,646	1,260	976	9,728	
平成 25 年度	第1号 被保険者	総 数	814	1,372	1,754	2,021	1,670	1,303	924	9,858
		75歳未満	119	168	181	182	164	117	101	1,032
		75歳以上	695	1,204	1,573	1,839	1,506	1,186	823	8,826
	第2号被保険者	8	22	26	60	40	20	26	202	
	計	822	1,394	1,780	2,081	1,710	1,323	950	10,060	
平成 26 年度	第1号 被保険者	総 数	756	1,341	1,735	2,237	1,842	1,393	893	10,197
		75歳未満	101	170	181	231	190	114	99	1,086
		75歳以上	655	1,171	1,554	2,006	1,652	1,279	794	9,111
	第2号被保険者	9	26	28	44	46	15	24	192	
	計	765	1,367	1,763	2,281	1,888	1,408	917	10,389	

(資料)福祉保健部長寿支援室介護保険課調(介護保険事業状況報告)

19 居宅介護(予防)サービス受給者数

(単位:人)

区分 / 年度	平成24年度			平成25年度			平成26年度		
	第1号 被保険者	第2号 被保険者	計	第1号 被保険者	第2号 被保険者	計	第1号 被保険者	第2号 被保険者	計
経過的要介護	0	0	0	0	0	0	0	0	0
要支援 1	5,806	85	5,891	5,783	74	5,857	5,848	36	5,884
要支援 2	10,607	209	10,816	11,582	134	11,716	11,372	212	11,584
要介護 1	14,410	400	14,810	14,784	362	15,146	15,442	297	15,739
要介護 2	17,376	581	17,957	18,219	601	18,820	19,751	575	20,326
要介護 3	12,214	354	12,568	13,160	392	13,552	14,291	409	14,700
要介護 4	7,878	246	8,124	8,423	201	8,624	8,915	171	9,086
要介護 5	5,470	263	5,733	6,005	240	6,245	5,854	216	6,070
計	73,761	2,138	75,899	77,956	2,004	79,960	81,473	1,916	83,389

(資料)福祉保健部長寿支援室介護保険課調(介護保険事業状況報告)

20 施設介護サービス受給者数

(単位:人)

年度 / 区分	第1号被保険者	第2号被保険者	計	
平成24年度	介護老人福祉施設	8,146	77	8,223
	介護老人保健施設	6,210	76	6,286
	介護療養型医療施設	600	18	618
	計	14,956	171	15,127
平成25年度	介護老人福祉施設	8,124	65	8,189
	介護老人保健施設	6,034	29	6,063
	介護療養型医療施設	598	13	611
	計	14,756	107	14,863
平成26年度	介護老人福祉施設	7,958	64	8,022
	介護老人保健施設	5,929	40	5,969
	介護療養型医療施設	565	22	587
	計	14,452	126	14,578

(資料)福祉保健部長寿支援室介護保険課調(介護保険事業状況報告)

21 施設別施設介護サービス受給者数

《指定介護老人福祉施設》

(単位:人)

施設名	所在地	平成24年度	平成25年度	平成26年度
桜井寮	甲府市桜井町558	70	67	70
尚古園	甲府市和田町2948-6	79	85	82
和久園	甲府市中村町4-12	53	55	47
春光園	甲府市増坪町813-2	51	55	53
快晴苑	甲府市大津町333	36	34	27
奥湯村園	甲府市羽黒町1657-5	61	65	58
トリアス	甲府市国玉町951-1	82	79	75
清栄なでしこ荘	甲府市横根町554	39	32	36
ロイヤルあかし	甲府市上町2473	47	46	41
風林荘	甲府市宮原町1191	50	57	53
コスモ	甲府市下向山町1280-1	46	48	50
ソレイユ甲府	甲府市西高橋町277	-	-	41
恵信ロジェ	山梨市南1335	3	3	2
笛吹荘	山梨市牧丘町室伏2452	5	5	3
桃源荘	山梨市一町田中155	0	2	1
櫛形荘	南アルプス市上宮地1408	1	0	0
白根聖明園	南アルプス市在家塚1305	2	1	0
花菱荘	南アルプス市田島1108	4	6	7
南岳荘	南アルプス市徳永広町436-1	12	13	14
めぐみ荘	甲斐市竜王644-5	11	12	14
敷島荘	甲斐市大久保1357	9	10	15
ゆめみどり	甲斐市玉川1700-1	50	54	45
明山荘	北杜市明野町上手520	6	6	6
仁生園	北杜市長坂町小荒間1293	4	4	3
長寿荘	北杜市須玉町比志6465-3	1	1	1
壽の家	笛吹市石和町四日市場2031	18	17	14
小山荘	笛吹市八代町北760	10	6	6
春日居荘	笛吹市春日居町国府436	4	2	2
昭寿荘	中巨摩郡昭和町西条2605	30	26	24
穴山の杜	韮崎市穴山町5390	3	3	5
田富荘	中央市西花輪499	4	3	4
らくえん	中央市極楽寺748	35	29	29
緑風苑	甲州市塩山下於曾1256	3	3	4
光風園	甲州市塩山西野原603	1	0	0
ヒルズ勝沼	甲州市勝沼町下岩崎2091	4	5	6
富士川荘	南巨摩郡富士川町鯉沢1807	2	2	0
福寿荘	南巨摩郡富士川町小室1241	0	0	0
福寿荘きらきら	南巨摩郡富士川町最勝寺1307-1	2	2	2
しもべ荘	南巨摩郡身延町常葉7058-1	2	1	1
みのぶ荘	南巨摩郡身延町梅平2483-122	1	2	2
慈生園	南巨摩郡南部町中野2847	0	0	0
清珠荘	西八代郡市川三郷町岩間5000	0	0	0
りんどうの里	西八代郡市川三郷町高田3043	1	2	2
いちいの木	南都留郡忍野村内野中賀背3572-1	0	0	0
みのる荘	北杜市高根町箕輪2270-1	1	0	0
志仁也	大月市初狩町下初狩4146-10	1	1	2
回生荘	都留市境36	0	1	1
その他県外施設		8	12	12
合計		852	857	860

《介護老人保健施設》

(単位:人)

施設名	所在地	平成24年度	平成25年度	平成26年度
甲府かわせみ苑	甲府市横根町554	71	69	67
甲府南ライフケアセンター	甲府市住吉5-24-14	95	98	117
NAC湯村	甲府市湯村3-15-13	91	88	83
甲府相川ケアセンター	甲府市塚原町359	100	108	98
大津ケアセンター	甲府市大津町1509-1	72	71	63
あさひホーム	韮崎市旭町上條中割473	10	5	9
恵信ケアセンター	甲州市塩山上於曾1195	3	0	0
峡西老人保健センター	南アルプス市下宮地421	10	9	7
ケアホーム花菱	南アルプス市田島1105	8	7	5
山梨ライフケアホーム	甲斐市竜王新町2128	38	39	28
甲州ケアホーム	笛吹市石和町四日市場2031	43	46	47
いちのみやケアセンター	笛吹市一宮町竹原田1255-1	7	8	10
ふじ苑	笛吹市春日居町小松855-6	13	17	18
峡北シルバーケアホーム	北杜市長坂町洪沢907	1	2	2
フルリールむかわ	北杜市武川町柳沢740-1	5	3	2
ノイエス	中巨摩郡昭和町河東中島443	53	51	55
ひばり苑	中巨摩郡昭和町飯喰1277	14	13	15
玉穂ケアセンター	中央市乙黒247-1	33	32	42
鰻沢社保老健施設 (サンビュウかじかざわ)	南巨摩郡富士川町鰻沢340-1	0	0	1
勝沼ナーシングセンター	甲州市勝沼町菱山4300	3	2	1
ナーシングプラザ三珠	西八代郡市川三郷町上野2968	6	7	6
ケアセンターいちかわ	西八代郡市川三郷町市川大門416	3	2	0
山中湖あんずの森	南都留郡山中湖村山中1069-3	1	1	0
ももくら	大月市七保町下和田2132-1	1	1	1
ひかりの里	甲斐市宇津谷1111	5	3	2
白樺荘	富士吉田市新屋1552-3	0	1	1
その他 県外施設		14	12	9
合計		700	695	689

(資料)福祉保健部長寿支援室介護保険課調

22 指定介護療養型医療施設サービス受給者数

(単位:人)

施設名	所在地	平成24年度	平成25年度	平成26年度
慶友会指定介護療養型医療施設	甲府市城東4丁目13-15	50	49	47
竜王リハビリテーション病院	甲斐市万才287-7	20	22	23
ひかりの里クリニック	甲斐市宇津谷1111	0	0	0
古屋医院	笛吹市御坂町夏目坂750-1	2	3	4
韮崎市立病院	韮崎市本町3-5-3	0	1	1
甲陽病院	北杜市長坂町大八田3954	0	2	0
その他 県外施設		1	0	0
合計		73	77	75

(資料)福祉保健部長寿支援室介護保険課調

23 介護保険給付状況

(単位:件、円)

区 分 / 年 度	平成24年度		平成25年度		平成26年度		
	件数	支給額	件数	支給額	件数	支給額	
居宅サービス費 (居宅サービス 計画費を除く)	介護サービス	118,878	7,099,149,300	125,675	7,548,770,068	133,632	7,954,692,899
	予防サービス	21,756	521,674,042	23,173	556,357,906	23,682	567,247,666
	計	140,634	7,620,823,342	148,848	8,105,127,974	157,314	8,521,940,565
地域密着型 サービス	介護サービス	8,269	1,775,012,565	9,001	1,925,668,526	10,025	2,176,309,436
	予防サービス	51	3,686,701	108	7,419,271	99	6,893,996
	計	8,320	1,778,699,266	9,109	1,933,087,797	10,124	2,183,203,432
施設サービス費	介護サービス	15,208	3,890,261,627	14,994	3,843,429,242	14,715	3,785,960,176
	計	15,208	3,890,261,627	14,994	3,843,429,242	14,715	3,785,960,176
福祉用具購入費	介護サービス	615	15,094,575	661	17,195,467	623	15,573,118
	予防サービス	150	2,905,561	155	3,405,323	156	3,557,688
	計	765	18,000,136	816	20,600,790	779	19,130,806
住宅改修費	介護サービス	504	41,696,837	431	37,645,972	517	40,976,564
	予防サービス	148	13,584,062	163	14,126,096	167	13,503,714
	計	652	55,280,899	594	51,772,068	684	54,480,278
高額サービス費	介護サービス	28,892	281,737,348	30,421	296,924,968	31,712	309,997,709
	予防サービス	230	281,047	232	204,161	187	211,657
	計	29,122	282,018,395	30,653	297,129,129	31,899	310,209,366
高額医療合算 サービス費	介護サービス	1,234	32,363,614	1,532	39,997,666	1,465	40,342,945
	予防サービス	19	111,164	22	100,071	29	258,496
	計	1,253	32,474,778	1,554	40,097,737	1,494	40,601,441
居宅サービス計画費 (居宅介護支援費)	介護サービス	55,886	751,469,658	58,717	790,092,205	61,737	832,935,344
	予防サービス	16,283	70,621,635	17,120	74,208,415	17,062	74,156,732
	計	72,169	822,091,293	75,837	864,300,620	78,799	907,092,076
特定入所者 サービス費	介護サービス	19,229	631,284,806	19,860	672,666,482	20,532	701,156,788
	予防サービス	39	281,766	45	351,350	41	345,850
	計	19,268	631,566,572	19,905	673,017,832	20,573	701,502,638
介護サービス費 (高額サービス費を含む)		248,715	14,518,070,330	261,292	15,172,390,596	274,958	15,857,944,979
予防サービス費 (高額サービス費を含む)		38,676	613,145,978	41,018	656,172,593	41,423	666,175,799
合 計		287,391	15,131,216,308	302,310	15,828,563,189	316,381	16,524,120,778

(資料)福祉保健部長寿支援室介護保険課調

24 利用者負担減免承認件数

(単位:件)

種 類 / 年 度	平成24年度	平成25年度	平成26年度
特定負担限度額減額(旧措置者)	22	11	9
利用者負担減額免除(旧措置者)	23	12	10
負担限度額減額	2,639	2,740	2,812
訪問介護利用者負担軽減	0	0	0
社会福祉法人等利用者負担軽減	200	207	194

(資料)福祉保健部長寿支援室介護保険課調

25 甲府市要介護者等利用者負担助成(市単独事業)

(単位:件、円)

種 類 / 年 度	平成24年度	平成25年度	平成26年度
承 認 件 数	129	68	42
負 担 助 成 額	947,278	506,529	309,677

(資料)福祉保健部長寿支援室介護保険課調

26 甲府市介護保険通所サービス利用者食費負担額助成(市単独事業)

(単位:件、円)

種 類 / 年 度	平成24年度	平成25年度	平成26年度
承 認 件 数	5,070	4,659	4,617
負 担 助 成 額	6,366,960	6,375,730	6,527,487

(資料)福祉保健部長寿支援室介護保険課調

27 更生相談等件数 (単位:件)

区分 / 年度	平成24年度	平成25年度	平成26年度
福祉サービス利用等相談	6,003	5,804	5,659
健康・医療等の相談	246	460	93
職業関係相談指導	37	136	27
生活支援相談指導	1,122	1,330	318
その他の相談指導	718	621	250
合計	8,126	8,351	6,347

(資料)福祉保健部長寿支援室障がい福祉課調

28 知的障がい者の状況 (単位:人)

区分	年度 / 種類	A	B1	B2	合計
18歳以上	平成24年度	466	284	168	918
	平成25年度	457	274	167	898
	平成26年度	452	271	169	892
18歳未満	平成24年度	153	102	145	400
	平成25年度	153	102	156	411
	平成26年度	156	109	169	434
総数	平成24年度	619	386	313	1,318
	平成25年度	610	376	323	1,309
	平成26年度	608	380	338	1,326

(資料)福祉保健部長寿支援室障がい福祉課調 (療育手帳交付者統計)

29 等級別身体障がい者の状況 (単位:人)

等級	区分 / 年度	平成24年度	平成25年度	平成26年度
1級	障がい者	3,411	3,343	3,260
	障がい児	65	69	68
	計	3,476	3,412	3,328
2級	障がい者	1,636	1,578	1,562
	障がい児	28	27	26
	計	1,664	1,605	1,588
3級	障がい者	1,687	1,668	1,624
	障がい児	20	19	23
	計	1,707	1,687	1,647
4級	障がい者	2,880	2,788	2,724
	障がい児	9	9	9
	計	2,889	2,797	2,733
5級	障がい者	588	568	580
	障がい児	6	5	4
	計	594	573	584
6級	障がい者	663	642	659
	障がい児	9	12	9
	計	672	654	668
計	障がい者	10,865	10,587	10,409
	障がい児	137	141	139
	計	11,002	10,728	10,548

(資料)福祉保健部長寿支援室障がい福祉課調

30 身体障害者手帳交付状況

(単位:人)

区分 / 年度		平成24年度	平成25年度	平成26年度
総数	18歳以上	10,865	10,587	10,409
	18歳未満	137	141	139
視覚	18歳以上	759	728	732
	18歳未満	5	7	9
聴覚	18歳以上	928	928	936
	18歳未満	19	20	20
言語障害	18歳以上	153	146	146
	18歳未満	2	3	3
肢体不自由	18歳以上	5,499	5,381	5,296
	18歳未満	85	84	80
その他	18歳以上	3,526	3,404	3,299
	18歳未満	26	27	27

(資料)福祉保健部長寿支援室障がい福祉課調

31 生活保護状況

(単位:世帯、人、千円)

項目 / 年度		平成24年度	平成25年度	平成26年度
年延数	被保護世帯	24,661	25,756	26,033
	被保護人員	31,518	32,909	33,207
総支給額		4,470,417	4,438,545	4,591,084
月平均	被保護世帯	2,055	2,146	2,169
	被保護人員	2,627	2,742	2,767
生活扶助	月平均	130,882	133,415	135,899
	支給額	1,570,588	1,600,978	1,630,793
住宅扶助	月平均	42,396	44,264	45,456
	支給額	508,746	531,166	545,469
教育扶助	月平均	1,340	1,400	1,482
	支給額	16,081	16,798	17,783
介護扶助	月平均	9,077	9,379	9,461
	支給額	108,919	112,548	113,526
医療扶助	月平均	177,405	169,942	176,518
	支給額	2,128,858	2,039,300	2,118,217
保護施設事務費	月平均	10,669	10,655	12,844
	支給額	128,023	127,854	154,133
その他	月平均	767	825	930
	支給額	9,202	9,901	11,163

(資料)福祉保健部福祉保健総室生活福祉課調

32 民生児童委員数

(単位:人)

区分 / 年度	平成24年度	平成25年度	平成26年度
定数	442	447	447
総数	440	447	447
男	203	248	199
女	237	199	248

(資料)福祉保健部福祉保健総室総務課調

33 老人・乳幼児・ひとり親家庭・障害者医療費助成状況

老人医療費				
区分 / 年度	単位	平成24年度	平成25年度	平成26年度
対象年齢		65歳以上		
対象者	人	2,275	2,267	2,413
助成件数	件	59,025	50,644	52,180
助成費額	円	130,829,781	120,518,684	116,737,291
1人平均助成回数	回	25.9	22.3	21.6

すこやか子育て医療費				
区分 / 年度	単位	平成24年度	平成25年度	平成26年度
対象		未就学児及び小学生		
対象者	人	20,922	20,634	20,320
助成件数	件	338,710	335,173	322,837
助成費額	円	628,687,403	616,186,070	596,575,431
1人平均助成回数	回	16.2	16.2	15.9

ひとり親家庭医療費				
区分 / 年度	単位	平成24年度	平成25年度	平成26年度
対象		ひとり親家庭の父または母とその子		
対象者	人	4,005	4,044	3,933
助成件数	件	54,400	53,485	53,429
助成費額	円	132,169,606	133,656,097	131,966,092

重度心身障害者医療費				
区分 / 年度	単位	平成24年度	平成25年度	平成26年度
対象者	人	6,459	6,558	6,492
助成費額	円	770,107,786	789,048,261	703,019,696

(資料)福祉保健部長寿支援室高齢者福祉課・障がい福祉課調
子ども未来部子ども未来総室子ども支援課調

34 保育所の状況

(単位:人)

施設名/年度・種別	在籍数		職員数		年齢別園児数					
	平成 25年度	平成 26年度	平成 25年度	平成 26年度	平成25年度			平成26年度		
					0~2歳	3歳	4~6歳	0~2歳	3歳	4~6歳
甲運第二保育所	-	-	-	-	-	-	-	-	-	-
甲運第一保育所	98	99	16	17	30	21	47	35	18	46
北新保育所	101	94	17	15	43	19	39	34	18	42
玉諸保育所	66	77	13	15	27	15	24	28	19	30
中央保育所	117	126	25	26	48	25	44	56	23	47
中道保育所	72	63	14	13	25	13	34	22	13	28
上九一色保育所	-	-	-	-	-	-	-	-	-	-
小計	454	459	85	86	173	93	188	175	91	193
山梨立正光生園	100	95	18	20	36	18	46	32	21	42
甲南立正保育園	84	86	15	15	27	22	35	29	14	43
慈光保育園	84	76	12	16	26	24	34	25	14	37
国母保育園	167	168	24	25	58	34	75	65	32	71
池田保育園	89	89	13	16	29	17	43	30	16	43
大鎌田保育園	318	309	43	41	100	67	151	105	67	137
白百合保育園	50	47	12	13	19	10	21	20	9	18
山宮保育園	76	74	17	16	25	18	33	23	17	34
かほる保育園	227	239	36	36	71	51	105	82	50	107
誓和保育園	93	93	14	16	25	16	52	30	15	48
二川保育園	69	80	12	18	24	17	28	33	15	32
和泉愛児園	167	185	30	35	66	34	67	73	42	70
和成保育園	137	136	23	22	50	28	59	56	21	59
すみれ保育園	49	49	14	13	21	9	19	22	9	18
宮前保育園	158	157	31	31	70	30	58	68	31	58
友愛保育園	129	130	21	20	48	27	54	42	30	58
つくし保育園	62	59	16	15	27	13	22	24	11	24
すみよし愛児園	68	67	11	14	25	14	29	26	13	28
相川保育園	98	101	16	17	36	18	44	34	23	44
南西保育園	135	135	23	19	60	18	57	59	24	52
伸芽保育園	109	102	17	20	42	26	41	42	19	41
池田第二保育園	39	46	11	11	34	5	0	34	8	4
くだま保育園	189	196	32	32	73	37	79	81	37	78
新生保育園	127	130	18	22	47	31	49	54	20	56
大里保育園	110	111	17	18	38	22	50	44	21	46
あら川保育園	140	136	23	23	55	27	58	51	28	57
こでまり保育園	63	61	20	20	28	11	24	27	10	24
なでしこ保育園	118	108	24	24	51	22	45	44	22	42
ファミリー・ユ・トゥ・フルール保育所	80	81	16	13	33	13	34	32	18	31
第2なでしこ保育園	67	69	15	14	28	14	25	21	19	29
柏保育園	72	62	11	12	15	23	34	18	8	36
菜の花保育園	84	84	15	15	40	11	33	42	17	25
梅香学園	58	61	7	8	8	13	37	16	13	32
ちびっこはうす保育園	14	16	7	7	14	0	0	16	0	0
なかむら保育園	54	67	10	10	28	15	11	26	21	20
さくらほいくえん	-	26	-	9	-	-	-	14	9	3
小計	3,684	3,731	644	676	1,377	755	1,552	1,440	744	1,547
合計	4,138	4,190	729	762	1,550	848	1,740	1,615	835	1,740

※ 各年度4月1日現在。

※ 甲運第二保育所は平成5年度から休所中。

※ 中道保育所、上九一色保育所及び柏保育園は合併による追加。上九一色保育所は合併当初から休所中。

(資料) 子ども未来部子ども未来総室子ども保育課調

1 0 教 育

1 幼稚園の状況

(単位:人)

幼稚園名 / 年齢別	3歳	4歳	5歳	合計
山梨大学教育人間科学部 附属幼稚園	35	27	35	97
私立進徳幼稚園	40	55	41	136
私立城北幼稚園	61	67	65	193
私立山梨学院大学 附属幼稚園	74	66	76	216
私立山梨英和幼稚園	29	36	36	101
私立琢美幼稚園	0	1	7	8
私立一蓮寺幼稚園	8	6	7	21
私立博愛幼稚園	11	9	11	31
私立みたま幼稚園	30	34	42	106
私立相生南幼稚園	27	43	48	118
私立慶明幼稚園	10	18	13	41
私立朝日幼稚園	17	18	26	61
私立塩部幼稚園	89	82	98	269
私立貢川進徳幼稚園	51	45	50	146
私立屋形幼稚園	12	14	11	37
私立聖愛幼稚園	38	27	43	108
私立池田幼稚園	0	10	9	19
私立貢川幼稚園	51	54	48	153
私立永照寺幼稚園	19	27	24	70
私立いづみ幼稚園	73	76	59	208
私立甲府西幼稚園	26	34	34	94
私立甲府みなみ幼稚園	80	57	67	204
私立しらゆり幼稚園	42	40	57	139
私立甲府大里幼稚園	66	51	55	172
合計	889	897	962	2,748

※平成27年5月1日現在。

(資料)子ども未来部子ども未来総室子ども保育課調

2 小学校の状況

(単位:人、学級)

学 校 名 / 区 分	児 童 数			教 員 数 (本務者)	学 級 数
	男	女	計		
市 立 新 紺 屋 小 学 校	87	74	161	12	8
市 立 湯 田 小 学 校	76	82	158	12	7
市 立 伊 勢 小 学 校	154	164	318	22	15
市 立 朝 日 小 学 校	97	119	216	14	10
市 立 里 垣 小 学 校	159	124	283	21	14
市 立 相 川 小 学 校	201	210	411	23	17
市 立 国 母 小 学 校	205	213	418	25	17
市 立 貢 川 小 学 校	213	182	395	25	18
市 立 千 塚 小 学 校	186	197	383	20	15
市 立 池 田 小 学 校	278	268	546	30	22
市 立 北 新 小 学 校	92	93	185	14	9
市 立 千 代 田 小 学 校	10	10	20	8	5
市 立 甲 運 小 学 校	174	159	333	19	14
市 立 玉 諸 小 学 校	308	336	644	36	25
市 立 山 城 小 学 校	537	492	1,029	47	36
(山 城 分 校)	0	0	0	1	1
市 立 大 里 小 学 校	348	303	651	35	25
市 立 東 小 学 校	192	175	367	22	14
市 立 羽 黒 小 学 校	223	200	423	25	19
市 立 石 田 小 学 校	176	167	343	20	14
市 立 新 田 小 学 校	81	72	153	15	8
市 立 大 国 小 学 校	290	254	544	29	21
市 立 舞 鶴 小 学 校	154	146	300	20	13
市 立 中 道 南 小 学 校	52	41	93	12	8
(桜 木 分 校)	1	0	1	1	1
市 立 中 道 北 小 学 校	91	70	161	13	7
市 立 善 誘 館 小 学 校	80	90	170	16	8
国立大学法人山梨大学教育人間科学部 附属 小 学 校	274	312	586	25	18
私 立 駿 台 甲 府 小 学 校	228	205	433	26	14
私 立 山 梨 学 院 大 附 属 小 学 校	194	190	384	20	12
合 計	5,161	4,948	10,109	608	415

※ 学校基本調査に準ずる(平成27年5月1日現在)。

※ 山城分校について、在籍者はいないが1学級として数えた。

(資料)教育部教育総室学事課調

3 中学校の状況

(単位:人、学級)

学校名 / 区分	生徒数			教員数 (本務者)	学級数
	男	女	計		
市立東中学校	315	267	582	40	21
市立西中学校	263	231	494	29	17
市立南中学校	266	300	566	35	19
市立北中学校	184	163	347	26	14
市立南西中学校	137	120	257	22	11
市立北東中学校	176	149	325	24	14
市立北西中学校	162	130	292	23	12
市立富竹中学校	141	135	276	24	12
市立城南中学校	387	374	761	45	25
(城南分校)	0	0	0	2	1
市立上条中学校	175	166	341	27	14
市立笛南中学校	92	70	162	15	7
(桜木分校)	4	2	6	9	5
国立大学法人山梨大学教育人間科学部附属中学校	238	238	476	24	12
私立山梨英和中学校	0	194	194	18	8
私立駿台甲府中学校	262	183	445	24	12
私立山梨学院大学附属中学校	142	108	250	20	9
合計	2,944	2,830	5,774	407	213

※ 学校基本調査に準ずる(平成27年5月1日現在)。

※ 城南分校について、在籍者はいないが1学級として数えた。

(資料)教育部教育総室学事課調

4 高等学校の状況

全日制課程

(単位:人、学級)

学校名	前年度 生徒数	学級数および生徒数									教員数 (本務者)
		総数		1年		2年		3年		4年	
		学級数	生徒数	学級数	生徒数	学級数	生徒数	学級数	生徒数		
県立甲府第一高等学校	818	21	819	7	281	7	266	7	272	56	
県立甲府西高等学校	762	19	740	6	238	6	231	7	271	56	
県立甲府南高等学校	838	21	837	7	282	7	278	7	277	53	
県立甲府東高等学校	798	19	758	6	242	6	240	7	276	53	
県立甲府工業高等学校	787	21	780	7	270	7	238	7	272	60	
県立甲府城西高等学校	820	24	822	8	280	8	273	8	269	64	
県立甲府昭和高等学校	838	21	835	7	281	7	276	7	278	57	
市立甲府商業高等学校	834	24	837	8	280	8	278	8	279	62	
私立山梨英和高等学校	308	12	313	4	118	4	91	4	104	24	
私立甲斐清和高等学校	611	21	606	8	222	7	187	6	197	35	
私立駿台甲府高等学校	929	27	921	9	302	9	300	9	319	54	
私立山梨学院大学附属高等学校	1,120	33	1,179	12	427	10	353	11	399	58	
私立東海大学付属甲府高等学	759	21	787	7	279	7	247	7	261	39	

定時制課程

(単位:人、学級)

学校名	前年度 生徒数	学級数および生徒数										教員数 (本務者)
		総数		1年		2年		3年		4年		
		学級数	生徒数	学級数	生徒数	学級数	生徒数	学級数	生徒数	学級数	生徒数	
県立甲府工業高等学校	89	12	78	3	24	3	21	3	16	3	17	21
県立中央高等学校	394	27	380	7	112	8	128	7	91	5	49	45

通信制(県・私立)

(単位:人、学級)

学校名	前年度 生徒数	学級数および生徒数										教員数 (本務者)
		総数		1年		2年		3年		4年		
		学級数	生徒数	学級数	生徒数	学級数	生徒数	学級数	生徒数	学級数	生徒数	
県立中央高等学校	331	8	307	2	76	2	49	2	63	2	119	12
私立駿台甲府高等学校	824	-	1,009	-	362	-	305	-	342	-	-	12

※ 平成27年5月1日現在。

※ 公立学校の職員数は、県費負担による職員のみ的人数を示す。

(資料)山梨県 平成27年度「教育統計結果報告」

5 特別支援学校の状況（山梨県）

（単位：校、人）

区分 / 年度		平成25年度	平成26年度	平成27年度	
学 校 数		12	12	13	
教員数(本務者)		687	691	698	
学生数	総数	男	670	689	677
		女	344	347	375
	幼稚部	男	7	7	10
		女	5	4	4
	小学部	男	189	189	194
		女	105	100	102
	中学部	男	181	190	172
		女	86	90	105
高等部	男	293	303	301	
	女	148	153	164	
前年度卒業生数		中学部	72	84	80
		高等部	127	137	144

※ 各年度5月1日現在。

（資料）山梨県企画県民部統計調査課調

6 大学の状況

（単位：校、人）

区分 / 年度		平成25年度	平成26年度	平成27年度			
					国公立計	私立計	
学 校 数		4	4	4	2	2	
教員数(本務者)		637	632	637	471	166	
学生数	大 学	男	5,352	5,217	5,105	2,344	2,761
		女	3,249	3,181	3,193	1,721	1,472
	大学院	男	642	588	526	470	56
		女	188	179	173	128	45
	専攻科生	男	11	4	3	3	0
		女	10	6	14	14	0
入学状況	大 学	定員数	2,030	2,030	2,030	920	1,110
		志願者数	5,119	5,359	5,035	3,303	1,732
		入学者数	2,045	1,952	2,029	975	1,054
	大学院	定員数	366	356	351	304	47
		志願者数	412	420	377	299	78
		入学者数	330	326	278	245	33
	専攻科生	定員数	30	30	30	30	0
		志願者数	43	28	33	33	0
		入学者数	19	10	17	17	0
前年度卒業生数		大 学	2,096	2,048	2,020	955	1,065
		大学院	365	350	316	279	37
		専攻科生	14	21	10	10	0

※ 各年度5月1日現在。

※ 山梨大学は、教員数については、甲府キャンパスに所在する部局に所属する人数による。

学生数、入学状況、前年度卒業生については、甲府キャンパスに所在する教育人間科学部、工学部、生命環境学部に在学する学生の人数による。

なお、大学院医学工学総合教育部については、工学領域、医学工学融合領域の専攻に在学する学生数による。（医学領域の専攻に在学する学生は除く。）

（資料）国立大学法人 山梨大学調

公立大学法人 山梨県立大学調

学校法人山梨学院 山梨学院大学調

学校法人山梨英和学院 山梨英和大学調

7 短期大学の状況 (単位:校、人)

区分 / 年度		平成25年度	平成26年度	平成27年度
学 校 数		1	1	1
教 員 数 (本務者)		33	33	35
学 生 数	男	29	21	30
	女	553	554	540
入 学 状 況	定員数	260	260	260
	志願者数	466	371	399
	入学者数	299	282	294
前年度卒業生数		279	277	289

※ 各年度5月1日現在。

(資料)学校法人山梨学院 山梨学院短期大学調

8 専修学校の状況(山梨県) (単位:校、人)

区分 / 年度		平成25年度	平成26年度	平成27年度	
学 校 数		23	23	23	
教 員 数 (本務者)		161	168	169	
課程別生徒数	総 数	男	912	860	804
		女	1,603	1,598	1,519
	高等課程	男	21	25	32
		女	66	55	57
	専門課程	男	736	691	641
		女	1,478	1,496	1,421
	一般課程	男	155	144	131
		女	59	47	41
前年度卒業生数		1,116	1,119	1,150	

※ 各年度5月1日現在。

(資料)山梨県企画県民部統計調査課調

9 各種学校の状況(山梨県) (単位:校、人)

区分 / 年度		平成25年度	平成26年度	平成27年度	
学 校 数		13	13	13	
教 員 数 (本務者)		15	15	15	
生 徒 数	総 数	男	75	39	53
		女	153	163	145
	医療関係	男	0	0	0
		女	0	0	0
	商業事務関係	男	19	20	20
		女	25	29	26
	家政関係	男	8	3	4
		女	53	45	37
	文化教養	男	48	16	29
		女	75	89	82
	予備校	男	0	0	0
		女	0	0	0
前年度卒業生数		19	12	27	

※ 各年度5月1日現在。

(資料)山梨県企画県民部統計調査課調

10 小学校児童数の推移

(単位:学級、人)

区分/学年	総数	1年	2年	3年	4年	5年	6年	分校	
平成25年	級	416	67	67	61	66	71	81	3
	男	5,380	868	871	865	915	934	926	1
	女	4,956	852	803	819	823	821	837	1
	計	10,336	1,720	1,674	1,684	1,738	1,755	1,763	2
平成26年	級	420	67	70	62	63	74	82	2
	男	5,258	812	861	861	869	922	931	2
	女	4,932	835	840	807	804	827	819	0
	計	10,190	1,647	1,701	1,668	1,673	1,749	1,750	2
平成27年	級	415	70	66	62	63	68	84	2
	男	5,161	841	812	857	856	873	921	1
	女	4,948	836	823	842	808	800	839	0
	計	10,109	1,677	1,635	1,699	1,664	1,673	1,760	1
う ち 市 立 分									
平成25年	級	372	59	59	54	59	64	74	3
	男	4,684	753	753	747	809	803	818	1
	女	4,249	725	679	715	698	716	715	1
	計	8,933	1,478	1,432	1,462	1,507	1,519	1,533	2
平成26年	級	376	59	62	55	56	67	75	2
	男	4,556	686	749	747	753	818	801	2
	女	4,239	718	716	684	704	702	715	0
	計	8,795	1,404	1,465	1,431	1,457	1,520	1,516	2
平成27年	級	371	62	58	55	56	61	77	2
	男	4,465	710	685	748	743	761	817	1
	女	4,241	718	706	718	685	700	714	0
	計	8,706	1,428	1,391	1,466	1,428	1,461	1,531	1

※ 学校基本調査に準ずる(各年5月1日現在)。

※ 特別支援学級については、その学級に所属する児童のうち最高学年の者の学年に含めた。

※ 分校について、在籍者がいない場合は、1学級として数えた。

(資料)教育部教育総室学事課調

11 中学校生徒数の推移

(単位:学級、人)

区分/学年	総数	1年	2年	3年	分校	
平成25年	級	206	64	67	69	6
	男	2,954	978	984	987	5
	女	2,886	982	998	905	1
	計	5,840	1,960	1,982	1,892	6
平成26年	級	211	65	68	73	5
	男	2,947	986	977	979	5
	女	2,916	920	992	1,002	2
	計	5,863	1,906	1,969	1,981	7
平成27年	級	213	63	66	78	6
	男	2,944	980	985	975	4
	女	2,830	910	926	992	2
	計	5,774	1,890	1,911	1,967	6
う ち 市 立 分						
平成25年	級	165	51	53	55	6
	男	2,298	763	760	770	5
	女	2,152	746	738	667	1
	計	4,450	1,509	1,498	1,437	6
平成26年	級	171	51	55	59	6
	男	2,311	786	764	756	5
	女	2,167	668	755	742	2
	計	4,478	1,454	1,519	1,498	7
平成27年	級	172	49	52	65	6
	男	2,302	751	786	761	4
	女	2,107	670	678	757	2
	計	4,409	1,421	1,464	1,518	6

※ 学校基本調査に準ずる(各年5月1日現在)。

※ 特別支援学級については、その学級に所属する生徒のうち最高学年の者の学年に含めた。

※ 分校について、在籍者がいない場合は、1学級として数えた。

(資料)教育部教育総室学事課調

12 新規学校卒業者の進路状況(甲府公共職業安定所管内)

区分 / 年				平成25年3月卒	平成26年3月卒	平成27年3月卒
中学校卒業生総数				4,799	4,636	4,683
中学校卒業生	就職	実数	人	22	17	36
		比率	%	0.5	0.4	0.8
	進学	実数	人	4,741	4,553	4,614
		比率	%	98.8	98.2	98.5
	その他	実数	人	36	66	33
		比率	%	0.7	1.4	0.7
	県内就職者	人	20	16	32	
	県内就職率	%	90.9	94.1	88.9	
高等学校卒業生総数				4,696	4,630	4,626
高等学校卒業生	就職	実数	人	686	679	747
		比率	%	14.6	14.7	16.1
	進学	実数	人	3,899	3,838	3,761
		比率	%	83.0	82.9	81.3
	その他	実数	人	111	113	118
		比率	%	2.4	2.4	2.6
	県内就職者	人	610	597	660	
	県内就職率	%	88.9	87.9	88.4	

※ その他は、就職及び進学のいずれでもない者を示す。

(資料) 甲府公共職業安定所調

13 児童・生徒の発育状況(平成26年度)

区分 / 年齢			6歳	7歳	8歳	9歳	10歳	11歳	
男子	身長	cm	全国	116.5	122.4	128.0	133.6	138.9	145.1
			山梨	115.9	122.6	127.7	133.2	139.1	144.7
			甲府	116.3	122.1	128.1	133.6	139.4	145.3
	体重	kg	全国	21.3	24.0	27.0	30.4	34.0	38.4
			山梨	21.0	23.9	26.8	30.5	33.6	38.0
			甲府	21.2	23.7	26.9	31.2	34.7	39.2
	座高	cm	全国	64.8	67.6	70.2	72.6	74.9	77.6
			山梨	64.5	67.7	70.1	72.4	74.9	77.4
			甲府	64.6	67.4	70.1	72.6	75.1	77.8
女子	身長	cm	全国	115.5	121.5	127.4	133.4	140.1	146.8
			山梨	115.7	121.4	127.0	132.8	139.8	146.2
			甲府	115.0	121.6	127.3	133.4	140.5	146.6
	体重	kg	全国	20.8	23.4	26.4	29.8	34.0	39.0
			山梨	20.7	23.2	26.0	29.4	33.8	38.8
			甲府	20.4	23.4	26.5	29.8	34.3	39.1
	座高	cm	全国	64.4	67.2	69.9	72.6	75.8	79.3
			山梨	64.4	67.1	69.6	72.3	75.6	78.9
			甲府	64.0	67.0	69.7	72.5	75.7	79.1

区分 / 年齢			12歳	13歳	14歳	15歳	16歳	17歳	
男子	身長	cm	全国	152.5	159.7	165.1	168.3	169.8	170.7
			山梨	152.2	159.3	164.6	168.3	169.8	170.6
			甲府	152.4	159.9	165.1	168.6	171.4	170.7
	体重	kg	全国	44.0	48.8	53.9	58.9	60.7	62.6
			山梨	43.8	49.5	54.0	59.6	61.4	63.3
			甲府	44.5	50.3	53.7	58.6	60.8	63.1
	座高	cm	全国	81.3	84.9	88.1	90.4	91.4	92.0
			山梨	81.0	85.0	88.0	90.5	91.4	92.1
			甲府	81.0	85.2	87.9	90.4	91.4	91.2
女子	身長	cm	全国	151.8	154.8	156.4	157.0	157.6	157.9
			山梨	151.9	154.6	156.3	157.3	157.9	158.0
			甲府	151.8	154.8	156.2	156.8	157.0	158.1
	体重	kg	全国	43.6	47.2	50.0	51.4	52.4	52.9
			山梨	43.8	47.2	49.9	51.9	52.3	52.6
			甲府	43.4	47.5	49.9	52.1	52.3	52.4
	座高	cm	全国	82.1	83.8	84.9	85.4	85.7	85.9
			山梨	82.2	83.7	84.9	85.7	85.8	85.9
			甲府	81.9	83.7	84.7	85.1	84.9	86.0

(資料)教育部教育総室学事課・甲府商業高校調

14 児童・生徒定期健康診断結果(平成26年度)

(単位:人)

項目別 / 学校別		小学校			中学校			高等学校		
		男	女	計	男	女	計	男	女	計
在籍者数		4,554	4,240	8,794	2,306	2,165	4,471	272	563	835
内科	栄養状態(栄養不良又は肥満傾向)	202	100	302	20	8	28	0	0	0
	脊柱・胸郭異常	12	12	24	10	19	29	0	0	0
肥満度	高度痩身	0	1	1	0	2	2	1	0	1
	軽度痩身	71	71	142	65	66	131	10	15	25
	軽度肥満	212	179	391	143	100	243	10	20	30
	中等度肥満	159	104	263	93	61	154	1	7	8
	高度肥満	52	21	73	41	30	71	1	2	3
視力	1.0未満～0.7以上	508	572	1,080	217	186	403	22	22	44
	0.7未満～0.3以上	527	680	1,207	304	292	596	26	41	67
	0.3未満	453	494	947	292	381	673	9	11	20
聴力	難聴	15	17	32	5	4	9	0	0	0
眼科	眼疾患・異常	545	415	960	202	169	371	0	0	0
	アレルギー性結膜炎	380	290	670	107	77	184	11	20	31
耳鼻咽喉科	耳疾患	316	278	594	82	52	134	3	0	3
	鼻・副鼻腔疾患	1,093	616	1,709	268	186	454	0	0	0
	アレルギー性鼻炎	628	366	994	195	142	337	4	4	8
	口腔咽頭疾患等	48	52	100	0	1	1	0	0	0
歯科	う歯のない者	1,777	1,851	3,628	1,220	1,072	2,292	201	438	639
	う歯の処置完了	1,574	1,356	2,930	569	640	1,209	61	116	177
	う歯の未処置	1,150	987	2,137	424	382	806	10	8	18
	その他の異常	447	391	838	82	63	145	0	0	0
寄生虫	虫卵保有者	0	0	0						
その他の疾患	結核	0	0	0	0	0	0	0	0	0
	心臓の疾患・異常	14	12	26	9	10	19	0	0	0
	ぜん息	260	146	406	74	46	120	3	9	12
	腎臓の疾患	5	7	12	3	1	4	0	1	1
	言語障害	25	11	36	1	2	3	0	0	0
	その他の疾患	254	168	422	74	62	136	0	4	4

(資料)教育部教育総室学事課・甲府商業高校調

15 市立図書館の蔵書数及び貸出冊数

(単位:冊)

区 分 / 年 度		平成24年度	平成25年度	平成26年度
蔵 書 数	総 数	411,548	413,323	414,743
	総 記	8,712	8,813	9,025
	哲学・宗教	9,244	9,462	9,606
	歴史・地誌	22,279	22,950	22,997
	社会科学	37,779	39,049	39,792
	自然科学	16,878	17,433	17,988
	工 学	21,564	22,079	22,594
	産 業	9,244	9,472	9,700
	芸 術	20,620	20,905	21,190
	語 学	4,112	4,249	4,386
	文 学	84,983	87,282	88,546
	児 童 書	82,166	80,934	82,372
	貸出文庫	49,002	46,353	42,223
	郷土資料	9,145	9,345	9,600
	逐次刊行物	28,106	27,804	27,444
	洋 書	1,662	1,694	1,726
	A V 資 料	6,052	5,499	5,554
貸出冊数(館外)	総 数	556,868 (38,221)	462,587 (37,554)	467,820 (35,136)
	総 記	5,398 (152)	4,026 (142)	3,528 (126)
	哲学・宗教	12,609 (321)	10,106 (327)	10,214 (288)
	歴史・地誌	29,783 (549)	23,415 (568)	24,026 (515)
	社会科学	28,781 (1,147)	22,129 (1,009)	23,863 (895)
	自然科学	26,173 (1,813)	21,812 (2,098)	23,601 (1,899)
	工 学	46,599 (2,924)	39,964 (2,786)	40,955 (2,520)
	産 業	13,195 (464)	9,682 (389)	9,664 (348)
	芸 術	42,622 (1,935)	31,554 (1,483)	29,411 (1,342)
	語 学	6,077 (149)	4,825 (198)	4,904 (179)
	文 学	184,557 (13,435)	156,716 (12,866)	153,851 (11,694)
	絵 本	86,100 (14,411)	71,435 (14,695)	81,467 (14,441)
	紙 芝 居	4,987 (306)	3,998 (363)	2,412 (296)
	逐次刊行物	25,343 (615)	23,031 (630)	23,050 (593)
	A V 資 料	44,644	39,894	36,874

※ () の数値は、移動図書館及び団体貸出冊数。ただし、館外貸出冊数には含めない。

(資料) 甲府市立図書館調

16 市立図書館登録者数 (単位:人)

区分 / 年度	平成24年度	平成25年度	平成26年度
登録者数	105,386	107,856	106,418

(資料)甲府市立図書館調

17 市立図書館移動図書館(なでしこ号)及び団体貸出状況 (単位:冊、団体)

区分 / 年度	平成24年度	平成25年度	平成26年度
移動図書館貸出冊数	22,161	21,033	19,609
団体貸出の貸出冊数	16,060	16,521	15,527
団体数	22	22	21

(資料)甲府市立図書館調

18 県立図書館の所蔵資料数 (単位:点)

区分 / 年度		平成24年度	平成25年度	平成26年度
総数		818,175	834,896	860,243
図書	図書総数	600,008	608,036	624,412
	総記	25,257	25,771	26,421
	哲学・宗教	23,790	24,364	24,928
	歴史・地誌	70,238	71,845	74,282
	社会科学	124,863	125,074	128,300
	自然科学	41,889	43,123	44,470
	工学	39,987	41,265	42,625
	産業	33,076	33,884	34,843
	芸術	43,693	44,998	46,518
	語学	9,377	9,568	9,844
	文学	147,979	146,729	149,513
	漫画	662	683	697
	絵本	35,220	36,381	37,221
	紙芝居	1,206	1,303	1,370
電子書籍	2,771	3,048	3,380	
逐次刊行物		179,408	187,687	196,483
視聴覚資料		7,779	8,000	8,057
特殊資料(※)		30,980	31,173	31,291

※ 特殊資料とは、図書、逐次刊行物、視聴覚資料以外の特殊な形態の資料(地図、フィルム、和装本等)をいう。

(資料)山梨県立図書館調

19 県立図書館利用数 (単位:人、点)

区分 / 年度		平成24年度	平成25年度	平成26年度
入館者数		404,510	915,452	905,801
貸出点数	総数	224,334	463,759	439,754
	個人	222,922	458,664	432,881
	団体	1,412	5,095	6,873

(資料)山梨県立図書館調

20 県立図書館ネットワーク事業の状況 (単位:館、冊)

区分 / 年度		平成24年度	平成25年度	平成26年度
総合目録データベース加盟館数		55	55	55
総合目録データベース登録冊数		4,747,264	4,858,862	4,965,650
県立図書館相互貸借冊数	貸出	2,665	8,806	5,259
	借受	618	1,153	1,143

(資料)山梨県立図書館調

21 市内各種体育施設利用状況(平成26年度)

区 分	単 位	学 校 施 設				計
		小 学 校	中 学 校	高 等 学 校	商 科 専 門 学 校	
校 庭	件	4,395	1	-	-	4,396
	人	180,087	100	-	-	180,187
体 育 館	件	10,271	2,367	36	-	12,674
	人	254,141	36,959	724	-	291,824
柔 剣 道 場	件	-	1,386	-	-	1,386
	人	-	23,842	-	-	23,842
そ の 他	件	-	-	-	129	129
	人	-	-	-	1,284	1,284
夜 間 照 明	件	3,565	240	-	98	3,903
	人	108,786	3,454	-	861	113,101
合 計	件	18,231	3,994	36	227	22,488
	人	543,014	64,355	724	2,145	610,238

区 分	単 位	社 会 体 育 施 設						計
		青 沼 テ ニ ス 場	青 葉 ス ポ ー ツ 広 場	東 下 条 ス ポ ー ツ 広 場	中 道 ス ポ ー ツ 広 場	古 関 ・ 梯 ス ポ ー ツ 公 園 広 場	小 学 校 跡 地	
グ ラ ウ ン ド	件	-	572	241	105	8	450	1,376
	人	-	19,836	13,789	9,377	330	14,730	58,062
野 球 場	件	-	208	-	-	-	-	208
	人	-	11,234	-	-	-	-	11,234
夜 間 照 明	件	-	538	-	102	-	309	949
	人	-	5,981	-	4,285	-	7,712	17,978
体 育 館	件	-	-	-	150	-	827	977
	人	-	-	-	5,256	-	20,027	25,283
テ ニ ス	件	281	-	535	-	-	-	816
	人	3,061	-	5,189	-	-	-	8,250
弓 道 場	件	-	307	-	-	-	-	307
	人	-	3,246	-	-	-	-	3,246
そ の 他	件	-	-	-	-	-	-	-
	人	-	-	-	-	-	-	-
合 計	件	281	1,625	776	357	8	1,586	4,633
	人	3,061	40,297	18,978	18,918	330	42,469	124,053

(資料)教育部生涯学習室スポーツ課調

22 緑が丘スポーツ公園利用状況(平成26年度)

区 分	野 球 場	球 技 場	庭 球 場	競 技 場	水 泳 場	合 計
件 数	173	638	1,749	1,274	8,451	12,285
人 数	15,788	29,449	20,640	28,635	8,615	103,127

(資料)教育部生涯学習室スポーツ課調

23 県立美術館観覧者状況(平成26年度)

(単位:日、人)

	常設展	特別展				
		キネティック・アート展	生誕200年ミレー展	やまなしの戦後美術・四人の革新者たち	佐伯祐三とパリ	
開館日数	308	45	40	41	52	
個人観覧	一般	36,211	3,507	37,808	1,067	5,694
	大学生	1,616	256	1,389	71	158
	計	37,827	3,763	39,197	1,138	5,852
団体観覧	一般	1,973	67	1,132	156	171
	大学生	1,313	2	1	0	1
	計	3,286	69	1,133	156	172
無料観覧	96,203	7,437	32,107	4,217	7,935	
合計	137,316	11,269	72,437	5,511	13,959	
1日平均観覧者数	446	250	1,811	134	268	

参考 教育課程について
無料観覧の中には教育課程として入館している中・小学生を含む。
その内訳は次のとおり。

(単位:人)

無料観覧人数中の教育課程人数	常設展	特別展
		-
個人	889	652
団体	3,269	2,357
計	4,158	3,009

(資料)山梨県立美術館調

24 県立文学館観覧者状況(平成26年度)

(単位:日、人)

区分 / 種別	常設展	企画展		
		村岡花子展 ことばの虹を架ける ～山梨からア ンの世界へ～	谷崎潤一郎展 文豪に出会う	
開館日数	308	69	54	
個人観覧	一般	3,424	8,628	273
	大学生	126	113	6
	計	3,550	8,741	279
団体観覧	一般	4,806	8,040	520
	大学生	262	93	17
	計	5,068	8,133	537
文学館・美術 館 共通券	一般	1,880		
	大学生	97		
	計	1,977		
定期観覧券及び 4館共通観覧券	519	231	87	
クーポン	461	407	0	
有料観覧	11,575	17,512	903	
無料観覧	29,634	17,332	3,609	
合計	41,209	34,844	4,512	
1日平均観覧者数	133.8	505.0	83.6	

※ 高・中・小学生の教育課程での観覧者数は、無料観覧者数に含む。

※ 個人観覧者の入場者数は、文学館・美術館共通券での入場者を含まない。

(資料)山梨県立文学館調

(単位:日、人)

特設展			
本のおしゃれ			
開館日数	34	観覧者数	10,309

25 県立科学館入館者状況(平成26年度)

(単位:日、人、校)

区分 / 種別	常設展	企画展			
		ハローキティ のワンダーラ ンド	発進!ロボット コロニー	大科学実験in 山梨県立科学館	
開館日数	308				
入館者 (個人・団体・ 無料含む)	一般・大学生	62,245	(1,140)	(6,869)	(4,441)
	高校生	2,033	(9)	(67)	(183)
	中・小学生	46,792	(910)	(6,090)	(2,783)
	幼児	27,027	(1,854)	(2,575)	(1,855)
	時間外利用者	10,087			
	計	148,184	(3,913)	(15,601)	(9,262)
	1日平均入館者数	481			
学習利用 (県外含まない)	校数	325			
	入館者数	14,784			

※ ()の数字は、常設展の入館者数に含まれる。

※ 企画展は種別を集計していない展示物があるため、人数の内訳と合計が合わない。

※ 学習利用とは、保育園・保育所・幼稚園・小学校・中学校・高校が、授業・遠足などで利用する場合。

(資料)山梨県立科学館調

26 児童館・児童センター・幼児教育センター利用者状況 (単位:日、人)

石田児童館				
区分 / 年度		平成24年度	平成25年度	平成26年度
放課後児童クラブ	日数	254	251	252
	人員	7,075	6,676	6,511
自由来館児童	日数	291	289	293
	人員	2,941	2,974	2,931
集団指導	日数	178	268	295
	人員	1,844	2,156	2,958
人員合計		11,860	11,806	12,400

朝気児童館				
区分 / 年度		平成24年度	平成25年度	平成26年度
放課後児童クラブ	日数	254	251	252
	人員	4,184	4,551	5,161
自由来館児童	日数	291	289	292
	人員	4,523	4,085	3,938
集団指導	日数	99	101	157
	人員	2,016	2,304	1,939
人員合計		10,723	10,940	11,038

北新児童センター				
区分 / 年度		平成24年度	平成25年度	平成26年度
放課後児童クラブ	日数	254	251	253
	人員	4,751	3,770	3,014
自由来館児童	日数	291	289	293
	人員	4,990	4,295	4,933
集団指導	日数	78	107	102
	人員	1,809	1,701	1,693
人員合計		11,550	9,766	9,640

西部児童センター				
区分 / 年度		平成24年度	平成25年度	平成26年度
放課後児童クラブ	日数	254	252	253
	人員	14,853	11,406	13,140
自由来館児童	日数	291	289	293
	人員	5,059	4,776	6,076
集団指導	日数	100	97	99
	人員	2,672	2,000	2,677
人員合計		22,584	18,182	21,893

中道北児童館				
区分 / 年度		平成24年度	平成25年度	平成26年度
放課後児童クラブ	日数	254	254	249
	人員	5,758	5,266	4,080
自由来館児童	日数	291	289	293
	人員	6,452	7,046	9,102
集団指導	日数	145	161	162
	人員	2,667	2,648	2,823
人員合計		14,877	14,960	16,005

中道南児童館				
区分 / 年度		平成24年度	平成25年度	平成26年度
放課後児童クラブ	日数	254	251	253
	人員	3,372	2,764	2,778
自由来館児童	日数	291	289	293
	人員	3,821	2,960	3,219
集団指導	日数	164	35	171
	人員	184	595	1,524
人員合計		7,377	6,319	7,521

中央部幼児教育センター				
区分 / 年度		平成24年度	平成25年度	平成26年度
来館者数	子ども	10,036	9,270	9,613
	大人	9,379	8,638	8,710
	計	19,415	17,908	18,323

中道つどいの広場				
区分 / 年度		平成24年度	平成25年度	平成26年度
来館者数	子ども	3,452	3,302	3,444
	大人	2,919	2,960	3,464
	計	6,371	6,262	6,908

北部幼児教育センター				
区分 / 年度		平成24年度	平成25年度	平成26年度
来館者数	子ども	13,341	12,530	11,012
	大人	11,477	11,739	10,569
	計	24,818	24,269	21,581

(資料) 子ども未来部子ども未来総室子ども保育課・子ども支援課調

27 公民館利用者状況

(単位:件、人)

中 央 公 民 館				
区 分 / 年 度		平成24年度	平成25年度	平成26年度
社会教育関係団体	件数	963	846	1,013
	人員	15,645	12,867	13,824
その他の利用団体	件数	3,232	3,061	3,091
	人員	43,689	40,506	38,328
計	件数	4,195	3,907	4,104
	人員	59,334	53,373	52,152

遊 亀 公 民 館				
区 分 / 年 度		平成24年度	平成25年度	平成26年度
社会教育関係団体	件数	968	1,083	1,203
	人員	18,096	20,867	20,771
その他の利用団体	件数	1,436	1,133	1,259
	人員	45,197	30,499	29,292
計	件数	2,404	2,216	2,462
	人員	63,293	51,366	50,063

北 公 民 館				
区 分 / 年 度		平成24年度	平成25年度	平成26年度
社会教育関係団体	件数	1,234	1,407	1,432
	人員	21,480	24,605	22,095
その他の利用団体	件数	2,303	2,536	2,246
	人員	32,727	37,748	33,420
計	件数	3,537	3,943	3,678
	人員	54,207	62,353	55,515

社 会 教 育 セ ン タ ー				
区 分 / 年 度		平成24年度	平成25年度	平成26年度
社会教育関係団体	件数	936	967	826
	人員	14,480	13,258	11,556
その他の利用団体	件数	1,391	1,220	1,237
	人員	25,877	21,147	23,076
計	件数	2,327	2,187	2,063
	人員	40,357	34,405	34,632

南 西 公 民 館				
区 分 / 年 度		平成24年度	平成25年度	平成26年度
社会教育関係団体	件数	970	863	906
	人員	15,163	15,577	13,681
その他の利用団体	件数	1,332	1,267	1,304
	人員	18,805	17,018	17,452
計	件数	2,302	2,130	2,210
	人員	33,968	32,595	31,133

東 公 民 館				
区 分 / 年 度		平成24年度	平成25年度	平成26年度
社会教育関係団体	件数	1,099	891	878
	人員	16,850	15,214	14,619
その他の利用団体	件数	1,817	1,759	1,925
	人員	26,267	29,407	435,433
計	件数	2,916	2,650	2,803
	人員	43,117	44,621	450,052

北 東 公 民 館				
区 分 / 年 度		平成24年度	平成25年度	平成26年度
社会教育関係団体	件数	1,478	1,390	1,430
	人員	13,998	11,476	12,392
その他の利用団体	件数	1,514	1,494	1,574
	人員	16,702	18,202	17,796
計	件数	2,992	2,884	3,004
	人員	30,700	29,678	30,188

南 公 民 館				
区 分 / 年 度		平成24年度	平成25年度	平成26年度
社会教育関係団体	件数	694	620	610
	人員	12,215	12,350	11,805
その他の利用団体	件数	1,430	1,514	1,570
	人員	36,722	39,059	43,451
計	件数	2,124	2,134	2,180
	人員	48,937	51,409	55,256

西 公 民 館				
区 分 / 年 度		平成24年度	平成25年度	平成26年度
社会教育関係団体	件数	1,172	1,132	1,184
	人員	17,827	16,173	16,878
その他の利用団体	件数	2,409	2,295	2,435
	人員	37,101	33,571	32,878
計	件数	3,581	3,427	3,619
	人員	54,928	49,744	49,756

中 道 公 民 館				
区 分 / 年 度		平成24年度	平成25年度	平成26年度
社会教育関係団体	件数	283	336	303
	人員	3,824	4,150	449
その他の利用団体	件数	161	136	146
	人員	3,025	2,505	5,609
計	件数	444	472	449
	人員	6,849	6,655	6,058

※ その他の利用団体とは、公共団体、自治会、有料団体、個人を表す。

(資料)教育部生涯学習室生涯学習文化課調

28 甲府市総合市民会館利用状況

(単位:件、人)

月別 / 施設	山の都アリーナ				芸術ホール		格技場		
	スポーツ		スポーツ以外		件数	利用者数	件数	利用者数	
	件数	利用者数	件数	利用者数					
平成24年度合計	1,228	17,337	101	38,099	238	64,991	509	16,920	
平成25年度合計	1,113	16,959	91	26,107	227	57,769	518	16,693	
平成26年度	合計	1,090	16,332	102	25,128	239	69,265	533	16,953
	4月	103	1,214	6	520	17	5,315	43	1,261
	5月	103	1,227	6	1,614	21	7,476	44	1,378
	6月	88	1,637	17	2,232	13	4,400	47	1,309
	7月	105	2,516	4	2,103	25	6,323	52	1,524
	8月	118	2,114	2	740	16	3,910	48	1,329
	9月	98	1,310	9	1,993	22	5,123	41	1,294
	10月	72	1,211	20	5,790	28	8,085	41	1,351
	11月	88	1,031	5	4,200	30	10,840	44	1,823
	12月	72	808	11	1,878	22	4,540	41	1,399
	1月	64	849	11	1,228	5	683	35	859
	2月	66	965	5	1,730	21	6,400	44	1,591
	3月	113	1,450	6	1,100	19	6,170	53	1,835

月別 / 施設	練習室		大会議室等		合計		
	件数	利用者数	件数	利用者数	件数	利用者数	
平成24年度合計	226	6,841	1,584	131,138	3,886	275,326	
平成25年度合計	235	6,609	1,859	128,560	4,043	252,697	
平成26年度	合計	216	6,292	1,987	109,487	4,167	243,457
	4月	20	606	145	5,983	334	14,899
	5月	17	485	150	7,993	341	20,173
	6月	18	501	168	6,921	351	17,000
	7月	19	610	157	7,793	362	20,869
	8月	10	315	172	12,036	366	20,444
	9月	17	455	185	7,613	372	17,788
	10月	24	745	190	11,032	375	28,214
	11月	20	590	168	11,310	355	29,794
	12月	16	415	144	11,588	306	20,628
	1月	16	375	147	5,116	278	9,110
	2月	20	615	171	9,755	327	21,056
	3月	19	580	190	12,347	400	23,482

(資料)甲府市総合市民会館調

29-1 甲府市内の文化財一覧

(単位:件)

区分 / 指定別	国指定	県指定	市指定	計
建造物	7	4	10	21
彫刻	4	10	19	33
絵画	4	8	6	18
書跡	0	8	9	17
工芸品	1	10	4	15
考古資料	3	17	2	22
歴史資料	0	1	2	3
史跡	4	5	10	19
名勝	1	1	0	2
天然記念物	4	7	10	21
無形民俗	1	1	3	5
有形民俗	0	2	4	6
計	29	74	79	182

国登録文化財	建築物	土木構造物	計
	8	5	13

※平成27年12月1日現在。

(資料)教育部生涯学習室生涯学習文化課調

29-2 甲府市内の文化財一覧

番号	種別	名称	所在地	所有者・管理者	指定年月日
1	建・国	東光寺仏殿	東光寺3丁目7-37	東光寺	昭和2年4月25日
2	建・国	穴切大神社本殿付棟札	宝2丁目8-5	穴切大神社	昭和10年5月13日
3	建・国	塩沢寺地蔵堂	湯村3丁目17-2	塩沢寺	昭和24年2月18日
4	建・国	善光寺本堂付厨子・棟札	善光寺3丁目36-1	善光寺	昭和30年6月22日
5	建・国	善光寺山門付棟札	善光寺3丁目36-1	善光寺	昭和30年6月22日
6	建・国	旧睦沢学校校舎	古府中町2614	甲府市	昭和42年6月15日
7	建・国	高室家住宅	高室町754	個人蔵	平成22年12月24日
8	建・県	塩沢寺無縫塔	湯村3丁目17-2	塩沢寺	昭和46年4月8日
9	建・県	旧吉祥院八面石幢	北口3丁目3-24	個人蔵	昭和61年3月19日
10	建・県	立本寺本堂	池田2丁目15-19	立本寺	昭和63年5月12日
11	建・県	山梨県庁舎別館(旧本館)及び県議会議事堂	丸の内1丁目6-1	山梨県	平成21年12月24日
12	建・市	法泉寺の経蔵及び内部の輪蔵付鉄眼版一切経	和田町2595	法泉寺	昭和56年3月10日
13	建・市	法泉寺鐘楼門	和田町2595	法泉寺	昭和59年5月12日
14	建・市	石川家住宅	城東5丁目3-5	個人蔵	昭和54年8月14日
15	建・市	大泉寺総門	古府中町5015	大泉寺	平成5年9月1日
16	建・市	穴切大神社随神門付棟札	宝2丁目8-5	穴切大神社	平成13年3月30日
17	建・市	住吉神社本殿	住吉1-13-10	住吉神社	平成19年6月30日
18	建・市	佐久神社本殿	下向山町892	佐久神社	平成19年6月30日
19	建・市	永泰寺釈迦堂	古関町1555	永泰寺	平成20年8月29日
20	建・市	華光院毘沙門堂	元紺屋町33	華光院	平成27年3月31日
21	建・市	華光院宮殿	元紺屋町33	華光院	平成27年3月31日
22	彫・国	木造阿弥陀如来及両脇侍像	善光寺3丁目36-1	善光寺	明治39年9月6日
23	彫・国	木造阿弥陀如来及両脇侍像	善光寺3丁目36-1	善光寺	明治39年9月6日
24	彫・国	木造聖徳太子立像	小瀬町406	仁勝寺	昭和4年4月6日
25	彫・国	銅造阿弥陀如来及両脇侍立像	善光寺3丁目36-1	善光寺	昭和48年6月6日
26	彫・県	木造十一面観音立像	山宮町3314	青松院	昭和34年2月9日
27	彫・県	石造地蔵菩薩坐像	湯村3丁目17-2	塩沢寺	昭和35年11月9日
28	彫・県	木造薬師十二神将像	東光寺3丁目7-37	東光寺	昭和54年2月8日
29	彫・県	木造薬師如来坐像	東光寺3丁目7-37	東光寺	昭和54年2月8日
30	彫・県	木造源頼朝坐像	善光寺3丁目36-1	善光寺	昭和54年12月28日
31	彫・県	銅造観世音菩薩立像	丸の内1丁目18-1	甲府市	平成8年2月19日
32	彫・県	木造釈迦如来坐像	桜井町953	東禅寺	平成16年11月29日
33	彫・県	木造釈迦如来坐像	心経寺町1200	安国寺	昭和39年11月29日
34	彫・県	木造役行者及び二鬼像	右左口町4104	円楽寺	昭和39年11月29日
35	彫・県	木造釈迦如来立像	古関町1555	永泰寺	昭和35年11月7日
36	彫・市	法泉寺夢窓国師坐像	和田町2595	法泉寺	昭和55年2月12日
37	彫・市	法泉寺釈迦如来坐像	和田町2595	法泉寺	昭和55年2月12日
38	彫・市	木造不動明王立像	山宮町3314	青松院	昭和59年5月12日
39	彫・市	木造釈迦如来坐像	下積翠寺町108	長宝寺	昭和62年3月31日
40	彫・市	木造夢窓国師坐像	後屋町568	勝善寺	昭和62年3月31日
41	彫・市	木造釈迦如来坐像	後屋町568	勝善寺	平成3年3月29日
42	彫・市	木造阿弥陀如来立像	国母1丁目11-8	清泰寺	平成3年3月29日
43	彫・市	木造地蔵菩薩立像	桜井町999	逍遙院	平成3年3月29日
44	彫・市	福王寺仏像群	上町1237	福王寺	平成4年3月31日
45	彫・市	木造源実朝坐像	善光寺3丁目36-1	善光寺	平成9年11月27日
46	彫・市	木造本田善光坐像	善光寺3丁目36-1	善光寺	平成9年11月27日
47	彫・市	木造本田善光夫人坐像	善光寺3丁目36-1	善光寺	平成9年11月27日
48	彫・市	木造法然上人坐像	善光寺3丁目36-1	善光寺	平成9年11月27日
49	彫・市	木造蓮生法師坐像	善光寺3丁目36-1	善光寺	平成9年11月27日
50	彫・市	木造玄和居士坐像	善光寺3丁目36-1	善光寺	平成9年11月27日

51	彫・市	宇波刀神社神像群	宮原町1265	宇波刀神社	平成13年3月30日
52	彫・市	木造薬師如来立像	善光寺3丁目36-1	善光寺	平成20年8月29日
53	彫・市	敬泉寺木造十一面観音立像	右左口町64	敬泉寺	平成21年6月15日
54	彫・市	敬泉寺木造阿弥陀如来立像附紙本墨書『阿弥陀経』一卷	右左口町64	敬泉寺	平成27年9月1日
55	絵・国	絹本着色武田信虎夫人像	愛宕町208	長禅寺	明治38年4月4日
56	絵・国	絹本着色武田信虎像	古府中町5015	大泉寺	昭和10年4月30日
57	絵・国	絹本墨画松梅図	古府中町5015	大泉寺	昭和30年6月22日
58	絵・国	絹本着色釈迦如三尊十八羅漢図	太田町5-16	一蓮寺	平成22年6月29日
59	絵・県	絹本着色浄土曼荼羅図	善光寺3丁目36-1	善光寺	昭和35年11月7日
60	絵・県	紙本着色渡唐天神像	愛宕町208	長禅寺	昭和40年8月19日
61	絵・県	紙本着色渡唐天神像	太田町5-16	一蓮寺	昭和40年8月19日
62	絵・県	絹本着色雪田和尚画像	塚原町828	恵運院	昭和47年8月7日
63	絵・県	絹本着色柳沢吉保像	太田町5-16	一蓮寺	平成9年12月15日
64	絵・県	絹本着色善光寺如来絵伝	善光寺3丁目36-1	善光寺	平成10年6月8日
65	絵・県	絹本着色束帯天神像	太田町5-16	一蓮寺	平成12年3月2日
66	絵・県	絹本着色柿本人麻呂像	太田町5-16	一蓮寺	平成12年3月2日
67	絵・市	紙本着色鉄山禅師画像	国母4丁目17-15	義雲院	昭和61年3月13日
68	絵・市	絹本墨画不動明王図	太田町5-16	一蓮寺	平成5年9月1日
69	絵・市	絹本着色阿弥陀三尊来迎図	太田町5-16	一蓮寺	平成5年9月1日
70	絵・市	絹本着色阿弥陀三尊来迎図	太田町5-16	一蓮寺	平成5年9月1日
71	絵・市	絹本紺地金泥阿弥陀三尊像	城東1丁目13-1	天尊鉢寺	平成9年11月27日
72	絵・市	麻布朱地著色地藏十王図	善光寺3丁目36-1	善光寺	平成9年11月27日
73	書・県	坂田家文書	大和町7-1	個人蔵	昭和33年6月19日
74	書・県	蘭溪道隆書簡	東光寺3丁目7-37	東光寺	昭和48年7月12日
75	書・県	大泉寺文書	古府中町5015	大泉寺	昭和55年9月18日
76	書・県	祇園寺文書	古府中町1481-2	個人蔵	昭和56年3月12日
77	書・県	一蓮寺過去帳	太田町5-16	一蓮寺	昭和58年12月26日
78	書・県	紙本墨書「獬狗経」	富士見1丁目14-20	個人蔵	昭和63年5月12日
79	書・県	鉄山宗鈍印可関係史料二通	国母4丁目17-15	義雲院	平成9年6月12日
80	書・県	日枝神社大般若経	上曾根町2827	日枝神社	平成26年2月17日
81	書・市	武田信玄和漢連句	上積翠寺町984	積翠寺	昭和46年10月8日
82	書・市	紺紙金泥法華経	古府中町5015	大泉寺	昭和52年3月24日
83	書・市	法泉寺古文書	和田町2595	法泉寺	昭和55年2月12日
84	書・市	旧荒川村「当村地名明細帳」一冊 付荒川組地籍図等十点	荒川1丁目8-5	個人蔵	昭和56年3月10日
85	書・市	恵運院文書	塚原町828	恵運院	昭和60年5月14日
86	書・市	紙本墨書日蓮書状	若松町6-8	信立寺	昭和61年3月13日
87	書・市	逍遙院文書	桜井町999	逍遙院	昭和62年3月31日
88	書・市	紺紙金泥法華経	武田1丁目4-34	法華寺	平成8年2月14日
89	書・市	円光院文書	岩窪町500	円光院	平成元年4月12日
90	工・国	太刀銘一	古府中町2611	武田神社	大正10年4月30日
91	工・県	武具散蒔絵鼓胴	御岳町2347	金桜神社	昭和42年8月7日
92	工・県	住吉蒔絵手箱	御岳町2347	金桜神社	昭和42年8月7日
93	工・県	筏散蒔絵鼓胴	御岳町2347	金桜神社	昭和42年8月7日
94	工・県	能面	御岳町2347	金桜神社	昭和42年8月7日
95	工・県	家紋散蒔絵手箱	御岳町2347	金桜神社	昭和42年8月7日
96	工・県	刀折返銘久宗	中央4丁目11-8	個人蔵	昭和44年11月20日
97	工・県	刀銘栗田口近江守忠綱	古府中町961	個人蔵	昭和44年11月20日
98	工・県	善光寺銅鐘	善光寺3丁目36-1	善光寺	昭和54年1月24日
99	工・県	脇差銘一徳齋助則	伊勢4丁目5-8	個人蔵	昭和55年9月18日
100	工・県	金銅金具装笈	古府中町5015	大泉寺	昭和63年5月12日
101	工・市	八ノ宮良純親王墨跡及び硯箱・煙草盆	上積翠寺町984	積翠寺	昭和46年10月8日

102	工・市	円光院天目茶碗・赤絵碗	岩窪町500	円光院	平成元年4月12日
103	工・市	打敷	岩窪町500	円光院	平成元年4月12日
104	工・市	木造厨子入刀八毘沙門天像及び勝軍地藏像	岩窪町500	円光院	平成元年4月12日
105	考・国	深鉢形土器 1点	下曾根町923	山梨県立考古博物館	昭和63年6月6日
106	考・国	一の沢遺跡出土品 167点	下曾根町923	山梨県立考古博物館	平成11年6月7日
107	考・国	酒呑場遺跡出土品一括 683点	下曾根町923	山梨県立考古博物館	平成25年6月19日
108	考・県	塩沢寺弥陀種子板碑	湯村3丁目17-2	塩沢寺	昭和40年7月13日
109	考・県	大坪遺跡出土刻書土器	丸の内1丁目18-1	甲府市	平成14年7月4日
110	考・県	銚子塚古墳出土埴輪 3点	下曾根町923	山梨県立考古博物館	平成8年5月2日
111	考・県	木製農具、木製剣、皮綴部材	下曾根町923	山梨県立考古博物館	平成8年11月7日
112	考・県	立石遺跡出土品 14点	下曾根町923	山梨県立考古博物館	平成9年6月12日
113	考・県	丘の公園第二遺跡出土品 161点	下曾根町923	山梨県立考古博物館	平成9年6月12日
114	考・県	丘の公園14番ホール遺跡出土品 40点	下曾根町923	山梨県立考古博物館	平成9年6月12日
115	考・県	稲荷塚古墳出土、銅鏡、象嵌太刀等 出土品一式 190点	下曾根町923	山梨県立考古博物館	平成14年7月4日
116	考・県	容器型土偶 2点	下曾根町923	山梨県立考古博物館	平成15年5月1日
117	考・県	平林二号墳出土品 492点	下曾根町923	山梨県立考古博物館	平成16年5月6日
118	考・県	大師東丹保遺跡網代 1点	下曾根町923	山梨県立考古博物館	平成17年12月26日
119	考・県	甲府城跡出土金箔鯨瓦 120点	下曾根町923	山梨県立考古博物館	平成21年5月21日
120	考・県	甲府城跡出土飾瓦	下曾根町923	山梨県立考古博物館	平成22年3月31日
121	考・県	甲府城跡出土遺物	下曾根町923	山梨県立考古博物館	平成23年9月1日
122	考・県	海道前C遺跡土坑出土品	下曾根町923	山梨県立考古博物館	平成25年1月10日
123	考・県	銚子塚古墳出土木製祭祀具	下曾根町923	山梨県立考古博物館	平成26年9月4日
124	考・県	安道寺遺跡出土品	下曾根町923	山梨県立考古博物館	平成27年9月14日
125	考・市	外中代遺跡出土暗文絵画土器	丸の内1丁目18-1	甲府市	平成8年2月14日
126	考・市	円楽寺経筒附泥塔	右左口町4104	円楽寺	平成21年1月22日
127	歴・県	右左口区有文書及び関連資料	右左口町	宿区	平成14年7月4日
128	歴・市	廃般舟院墓石群外出土品一式	太田町5-16	一蓮寺	昭和57年3月9日
129	歴・市	旧古府中村日影組村絵図	古府中町3166	個人蔵	昭和56年3月10日
130	史・国	武田氏館跡	古府中町・大手3丁目・及び屋形3丁目	甲府市	昭和13年5月30日
131	史・国	銚子塚古墳附丸山塚古墳	下曾根町	山梨県	昭和5年2月28日
132	史・国	要害山	上積翠寺町	甲府市	平成3年3月30日
133	史・国	大丸山古墳	下向山町	個人(二名)	平成25年10月31日
134	史・県	武田信虎の墓	古府中町5015	大泉寺	昭和35年11月7日
135	史・県	甲府城愛宕山石切場跡	愛宕町85-2、86	財務省関東財務局	平成21年11月12日
136	史・県	武田晴信室三条氏墓	岩窪町500	円光院	昭和42年8月7日
137	史・県	加牟那塚	千塚3丁目2280	山梨県	昭和43年2月8日
138	史・県	甲府城跡	丸の内1丁目5-1	山梨県	昭和43年12月12日
139	史・市	源有雅の墓	小瀬町99	小瀬町自治会	昭和48年4月1日
140	史・市	穴塚	荒川2丁目13	甲府市	昭和55年8月8日
141	史・市	武田信武の墓	和田町2595	法泉寺	昭和56年3月10日
142	史・市	武田勝頼の墓	和田町2595	法泉寺	昭和56年3月10日
143	史・市	加藤光泰の墓	善光寺3丁目36-1	善光寺	昭和62年3月31日
144	史・市	河尻塚	岩窪町268	武田神社	昭和62年3月31日
145	史・市	横根・桜井積石塚古墳群	横根町・桜井町	逍遙院他	平成11年7月21日
146	史・市	万寿森古墳	湯村3丁目462-2他	武蔵野興業株式会社	平成16年8月19日
147	史・市	湯村山城跡	湯村3丁目497他	山梨県・武蔵野興業株式会社	平成16年8月19日
148	史・市	天神山古墳	下向山町4060他	個人蔵	平成21年3月25日
149	特名国	御岳昇仙峡	猪狩町他	山梨県	昭和28年3月31日
150	名・県	東光寺庭園	東光寺3丁目7-37	東光寺	昭和54年3月31日
151	特天国	カモシカ		山梨県	昭和9年5月1日

152	天・国	甲斐犬		山梨県	昭和9年1月22日
153	天・国	燕岩岩脈	御岳町3285-1	甲府市	昭和9年12月28日
154	天・国	ヤマネ		山梨県	昭和50年6月26日
155	天・県	塩部寿のフジ	緑が丘2丁目8-1	山梨県	昭和33年6月19日
156	天・県	岩窪のヤツブサウメ	岩窪町246		昭和34年2月9日
157	天・県	塩沢寺の舞鶴マツ	湯村3丁目17-2	塩沢寺	昭和40年5月13日
158	天・県	水晶峠のヒカリゴケ洞穴	御岳町室の平3290	甲府市	昭和38年9月9日
159	天・県	慈恩寺のフジ	大津町1322	慈恩寺	昭和62年1月21日
160	天・県	リニア高川トンネル産出 新第三紀化石十五種三十七点	丸の内1丁目6-1	山梨県	平成6年11月7日
161	天・県	兄川から出土したナウマン像等の化石	下曾根町923	山梨県立考古博物館	平成7年6月22日
162	天・市	玄法院のイチョウ	天神町2-18	玄法院	昭和42年4月11日
163	天・市	西下条のシダレイチョウ	西下条町734	個人蔵	昭和42年4月11日
164	天・市	上石田のサイカチ	上石田1丁目	上石田北部自治会	昭和44年2月14日
165	天・市	東光寺町稲荷神社のサカキ	東光寺町2153	東光寺西部自治会	昭和44年3月11日
166	天・市	金桜神社のスギ群	御岳町2347	金桜神社	昭和52年3月1日
167	天・市	下今井のヒイラギ	下今井町745	個人蔵	昭和42年11月14日
168	天・市	塩沢寺のシラカシ林	湯村3丁目17-2	塩沢寺	昭和62年3月31日
169	天・市	カワセミ	市内一円	甲府市	昭和61年3月13日
170	天・市	円楽寺のイチョウ	右左口町4104	円楽寺	平成19年6月30日
171	天・市	王子権現のシダレザクラ	右左口町3239	王子権現	平成19年6月30日
172	民無国	天津司の舞	小瀬町・下鍛冶屋町	天津司の舞保存会	昭和51年3月26日
173	民無県	黒平の能三番	黒平町	黒平の能三番保存会	昭和35年11月7日
174	民無市	甲府囃子	中央2丁目	甲府囃子保存会	昭和40年7月13日
175	民無市	金桜神社大々神楽付面と衣裳	御岳町2347	金桜神社大々神楽保存会	昭和57年3月9日
176	民無市	甲府町火消し	甲府市	甲府市消防記念会	昭和63年6月17日
177	民有県	山城の七天神	上今井町	個人蔵	昭和35年11月7日
178	民有県	右左口人形及び関連衣裳	右左口町	宿区	昭和40年7月13日
179	民有市	国玉の農ごよみ絵屏風	国玉町1164	個人蔵	昭和50年8月12日
180	民有市	武田道遙軒位牌	桜井町999	道遙院	昭和52年3月24日
181	民有市	国母稲積地蔵立像	国母8丁目12-27	国母8丁目東部自治会	昭和54年4月9日
182	民有市	法泉寺石造井戸側	和田町2595	法泉寺	昭和55年2月12日
183	国登録	甲府法人会館	中央4丁目12-21	甲府法人会	平成8年12月20日
184	国登録	平瀬浄水場旧濾過地整水井	平瀬町437-3	甲府市水道事業管理者	平成9年7月15日
185	国登録	平瀬水源旧事務所(水交庵)	平瀬町437-3	甲府市水道事業管理者	平成9年12月12日
186	国登録	平瀬浄水場旧取水口門部	平瀬町437-3	甲府市水道事業管理者	平成10年9月2日
187	国登録	平瀬浄水場旧片山隧道下口	羽黒町梨の木1715	甲府市水道事業管理者	平成10年9月2日
188	国登録	平瀬浄水場旧片山隧道上口	平瀬町2903	甲府市水道事業管理者	平成10年10月9日
189	国登録	平瀬浄水場第2隧道上口	平瀬町	甲府市水道事業管理者	平成11年8月23日
190	国登録	旧富岡敬明家住宅	善光寺町3135	個人蔵	平成12年5月17日
191	国登録	旧富岡敬明家住宅蔵	善光寺町3135	個人蔵	平成15年3月18日
192	国登録	旧富岡敬明家住宅厩	善光寺町3135	個人蔵	平成15年3月18日
193	国登録	旧富岡敬明家住宅石塁	善光寺町3135	個人蔵	平成15年3月18日
194	国登録	旧上九一色郵便局	古閑町3306	個人蔵	平成8年12月20日
195	国登録	山梨大学赤レンガ倉庫	北新1丁目	山梨大学	平成18年11月9日

※ 平成27年12月1日現在。

(資料)教育部生涯学習室生涯学習文化課調

1 1 勞 働

1 一般職業紹介状況(甲府公共職業安定所管内)

区分 / 年度		単位	平成24年度	平成25年度	平成26年度
求職者数	有効求職者数 (A)	人	111,515	101,935	96,206
			(33,616)	(30,835)	(30,713)
	新規求職者数 (B)		26,326	23,940	23,683
			(8,052)	(7,217)	(7,547)
求人数	有効求人数 (C)	人	68,735	82,413	87,931
			(28,880)	(34,149)	(35,665)
	新規求人数		26,998	31,582	33,168
			(11,802)	(13,370)	(13,905)
充足数		人	7,636	8,081	7,586
			(2,600)	(3,340)	(3,097)
就職者数 (D)		件	7,055	7,063	6,716
			(2,832)	(2,707)	(2,605)
有効求人倍率 (C/A)		%	0.62	0.81	0.91
			(0.86)	(1.11)	(1.16)
新規就職率 (D/B×100)		%	26.8	29.5	28.4
			(35.2)	(37.5)	(34.5)

※()内は、パートの内数である。

(資料)甲府公共職業安定所調

2 雇用保険給付取扱状況

(単位:件、人、千円)

年度月別／項目	1 離職票提出件数	2 受給資格決定件数	3 初回受給者数
平成24年度	7,295	6,686	5,844
平成25年度	6,217	5,760	4,840
平成26年度	6,756	5,576	4,764
4月	1,146	828	319
5月	761	619	735
6月	474	412	349
7月	595	473	408
8月	413	346	428
9月	518	392	313
10月	591	492	426
11月	718	631	527
12月	332	287	376
1月	403	359	277
2月	399	358	317
3月	406	379	289

年度月別／項目	4 受給者実人員	5 失業給付総支給額
平成24年度	25,699	4,173,727
平成25年度	23,844	3,942,612
平成26年度	21,383	3,595,502
4月	1,461	257,179
5月	1,873	320,512
6月	1,840	281,442
7月	1,880	329,531
8月	1,896	294,255
9月	1,804	310,138
10月	1,807	311,503
11月	1,884	276,333
12月	1,890	279,995
1月	1,796	360,556
2月	1,646	290,032
3月	1,606	284,026

(資料)甲府公共職業安定所調

3 甲府市シルバー人材センター活動状況(平成26年度)

(単位:件、人)

職種 / 区分	申込件数	受注件数	就業実人員	就業延人員	会員数
専門技術	9	9	/	421	36
事務整理	215	213		823	41
管理監視	80	80		11,639	75
折衝外交	6	6		28	12
技能	2,372	2,322		7,511	114
一般作業	2,265	2,258		31,472	246
サ一ビス	302	284		5,139	96
その他	0	0		0	6
計	5,249	5,172	550	57,033	626

(資料)(公社)甲府市シルバー人材センター調

4 甲府市シルバー人材センター会員状況(平成26年度)

(単位:人)

年齢別 / 区分	入会動機				計
	社会的 (奉仕的)	健康的	経済的	その他	
60歳未満	0	0	0	0	0
60歳～64歳	45	8	3	1	57
65歳～69歳	93	42	19	3	157
70歳～74歳	114	71	33	6	224
75歳～79歳	56	68	20	2	146
80歳以上	13	17	7	5	42
計	321	206	82	17	626

(資料)(公社)甲府市シルバー人材センター調

5 市内の労働組合数の状況

(単位:組合)

産業分類別 / 年	平成24年	平成25年	平成26年
農業・林業・漁業	3	3	3
鉱業・採石業・砂利採取業	0	0	0
建設業	6	5	5
製造業	13	13	12
電気・ガス・熱供給・水道業	3	3	4
情報通信業	11	10	10
運輸業・郵便業	23	23	21
卸売業・小売業	16	15	13
金融・保険業	18	17	17
不動産業・物品賃貸業	2	2	2
宿泊業・飲食サービス業	1	1	1
医療・福祉	15	15	15
教育・学習支援業	12	12	12
複合サービス事業	2	2	2
学術研究・専門・技術サービス業・生活関連サービス業・娯楽業・サービス業(他に分類されないもの)	13	13	12
公務	14	14	14
分類不能の産業	2	1	1
合計	154	149	144

※ 各年6月30日現在。

(資料) 山梨県産業労働部労政雇用課調(労働組合基礎調査)

1 2 建設・都市開発

1 道路の状況

項目 / 区分	単位	市道
実延長	m	676,565.0
改良済	m	459,144.8
未改良	m	217,420.2
舗装済	m	654,146.0
未舗装	m	22,419.0
改良率	%	67.86
舗装率	%	96.69

※ 平成27年3月31日現在。

(資料)建設部まち保全室道路河川課調

2 橋りょうの状況

種別 / 区分	市道	
	橋数	延長(m)
鋼橋	101	2,373.4
PC橋	105	1,753.5
RC橋	361	1,489.1
石橋	0	0.0
木橋	7	50.5
合計	574	5,666.5

※ 平成27年3月31日現在。

(資料)建設部まち保全室道路河川課調

3 河川の現況

河川名	単位	一級河川	砂防指定地区河川	普通河川
河川数	-	52	84	162
延長	m	148,700	68,080	175,384

※ 平成27年3月31日現在。

(資料)建設部まち保全室道路河川課調

4 甲府都市計画区域用途別指定地域

区域別 / 種別		単位	第1種低層住居専用地域	第2種低層住居専用地域	第1種中高層住居専用地域	第2種中高層住居専用地域	第1種住居地域
甲府都市計画区域	面積	ha	383.0	398.0	1,344.0	214.2	1,455.0
	比率	%	6.9	7.2	24.3	3.9	26.4
うち甲府市分	面積	ha	137.0	264.0	879.0	118.0	716.0
	比率	%	4.5	8.6	28.6	3.8	23.3

区域別 / 種別		単位	第2種住居地域	準住居地域	近隣商業地域	商業地域	準工業地域
甲府都市計画区域	面積	ha	251.7	179.7	99.4	280.3	436.3
	比率	%	4.6	3.3	1.8	5.1	7.9
うち甲府市分	面積	ha	156.0	97.0	68.5	272.0	221.0
	比率	%	5.1	3.2	2.2	8.8	7.2

区域別 / 種別		単位	工業地域	工業専用地域	計
甲府都市計画区域	面積	ha	185.9	294.0	5,521.5
	比率	%	3.4	5.3	100
うち甲府市分	面積	ha	59.0	91.0	3,078.5
	比率	%	1.9	3.0	100

※ 平成27年4月1日現在。

(資料)建設部まち開発室都市計画課調

5 都市計画決定一覧

区 分	決 定 事 項	
	面 積 (ha)	
都市計画区域		9,323.0
	(うち、甲府都市計画区域)	7,862.0
	(うち、笛吹川都市計画区域)	1,461.0
市街化区域		3,190.0
市街化調整区域		4,672.0
用途地域		3,078.5
特別用途地区		221.0
高度利用地区	3カ所	6.4
防火地域		60.0
準防火地域		197.0
風致地区	6カ所	644.2
市街地再開発促進区域	2カ所	2.9
道 路	41路線	* 123,770.0
公 園	39カ所	205.54
緑 地	1カ所	48.7
墓 園	1カ所	76.7
公共下水道	汚水処理区域	4,427.0
公共下水道	雨水排水区域	3,415.0
下水処理場	1カ所	15.6
ごみ処理場	1カ所	5.8
汚物処理場	1カ所	3.2
都市河川	5河川	* 28,820.0
市 場	1カ所	18.1
火 葬 場	1カ所	2.99
一団地の住宅施設	1カ所	5.4
土地区画整理事業	14カ所	280.2
	(うち、都市計画事業) 9カ所	238.0
	(うち、非都市計画事業) 5カ所	42.2
工業団地造成事業	2カ所	141.3
地 区 計 画	6カ所	125.1
市街地再開発事業	2カ所	1.0

※ * 印の単位はm(メートル)。

※ 平成27年4月1日現在。

(資料)建設部まち開発室都市計画課調

6 土地区画整理事業状況

事業名 / 区分	事業主体	面積(ha)	施行年度	施行状況
甲府都市計画戦災復興 土地区画整理事業	甲府市長	54.73	昭和22～昭和44	施行済
甲府都市計画泉町土地区画整理事業	甲府市	20.62	昭和36～昭和55	施行済
甲府都市計画南西地区 土地区画整理事業	甲府市	63.67	昭和41～昭和47	施行済
甲府市堀之内土地区画整理事業	組合	23.25	昭和56～昭和57	施行済
甲府都市計画事業 寿宝地区土地区画整理事業	甲府市	14.55	昭和59～平成22	施行済
甲府都市計画事業 住吉土地区画整理事業	組合	31.09	昭和63～平成13	施行済
甲府都市計画事業 古府中町土地区画整理事業	組合	12.30	平成元～平成6	施行済
甲府市昭和町神屋土地区画整理事業	組合	6.72 (1.35)	昭和60～昭和62	施行済
甲府都市計画事業甲府市昭和町 清水新居沖田土地区画整理事業	組合	6.89 (0.39)	昭和63～平成3	施行済
甲府都市計画事業 甲府駅周辺土地区画整理事業	甲府市	21.89	平成3～平成35	施行中
甲府市国母駅北土地区画整理事業	組合	5.57	平成6～平成11	施行済
甲府市下飯田土地区画整理事業	組合	5.63	平成7～平成11	施行済
甲府市山宮町土地区画整理事業	組合	6.39	平成8～平成24	施行済
甲府都市計画事業 甲府市大里土地区画整理事業	組合	18.82	平成8～平成19	施行済

※ ()内は、甲府市分。

※ 平成27年4月1日現在。

(資料)建設部まち開発室区画整理課調
建設部まち開発室都市計画課調

7 市営住宅建設状況

建設年度 / 種別	公営住宅	特別住宅 (中層耐火)	特定住宅 (中層耐火)	定住促進住宅 (木造 2階建)	総数
平成24年度					
建設数	-	-	-	-	-
現在数	1,969	320	40	7	2,336
平成25年度					
建設数	-	-	-	-	-
現在数	1,969	320	40	7	2,336
平成26年度					
建設数	3	-	-	-	3
現在数	2,074	320	40	7	2,441

(資料)建設部建設総室住宅課調

8 市営住宅入居申込状況

建設年度 / 区分	総人口(人)	総世帯数(世帯)	入居申込数(件)	入居数(戸)
平成24年度	195,658	88,714	179	78
平成25年度	194,800	89,037	270	46
平成26年度	193,546	89,247	114	203

※ 人口、世帯数は募集年度1月1日現在住民基本台帳登録人口を示す。

(資料)建設部建設総室住宅課調

9 着工建築物状況

区 別 / 年 度		平成24年度	平成25年度	平成26年度
総 数(件)		965	1,162	933
総 面 積(m ²)		163,097	217,482	183,447
構造別建築物 床面積(m ²)	木 造	83,579	107,077	87,118
	鉄骨・鉄筋コンクリート造	0	5,997	49
	鉄筋コンクリート造	14,905	20,832	11,209
	鉄 骨 造	63,705	82,002	83,927
	コンクリートブロック造	39	49	0
	そ の 他	869	1,525	1,144
用途別建築物 床面積(m ²)	居住専用	110,801	137,514	115,113
	居住産業併用	3,507	2,152	1,809
	農林水産業用	690	496	703
	鉱工業用	9,491	7,889	11,403
	商業用	15,170	21,220	29,444
	公益事業用	0	139	38
	サービス業用	12,760	31,017	20,476
	公務文教用	9,869	15,239	4,372
そ の 他	809	1,816	89	

(資料)国土交通省 各年度「建築着工統計調査結果報告」

《住宅・土地統計調査報告》

10-1 居住世帯の有無別住宅数及び人が居住する住宅以外の建物数

地 域 / 県・市 別		山梨県	甲府市
総 数		398,300	102,090
住 宅 数	居住世帯あり	総 数	314,600
		同居世帯なし	80,440
		同居世帯あり	80,000
居住世帯なし	同居世帯あり	総 数	1,200
		一時現在者のみ	440
		空 き 家	83,600
		建 築 中	21,640
住宅以外で人が居住する建物数		600	110

※ 総数と内訳は四捨五入の関係上、合致しない場合がある。

(資料)総務省統計局 平成20年「住宅・土地統計調査結果報告」

10-2 居住世帯の有無別住宅数及び人が居住する住宅以外の建物数

地 域 / 県・市 別		山梨県	甲府市
総 数		422,100	108,600
住 宅 数	居住世帯あり	総 数	326,700
		同居世帯なし	84,810
		同居世帯あり	84,560
居住世帯なし	同居世帯あり	総 数	1,200
		一時現在者のみ	260
		空 き 家	95,400
		建 築 中	23,780
住宅以外で人が居住する建物数		600	130

※ 総数と内訳は四捨五入の関係上、合致しない場合がある。

(資料)総務省統計局 平成25年「住宅・土地統計調査結果報告」

11 住宅の種類・住宅の所有関係、省エネルギー設備等別住宅数

山梨県				
住宅の種類／住宅の所有関係	総数	二重サッシ又は複層ガラスの窓		
		全ての窓にあり	一部の窓にあり	なし
住宅総数	326,700	47,200	42,200	232,900
持ち家	231,700	43,300	39,000	149,500
借家	90,600	3,900	3,300	83,500
専用住宅	314,800	45,500	40,500	224,500
持ち家	220,800	41,700	37,300	141,800
借家	89,800	3,800	3,200	82,800
店舗その他の併用住宅	11,900	1,700	1,700	8,400
山梨県				
住宅の種類／住宅の所有関係	太陽熱を利用した温水機器等		太陽光を利用した発電機器	
	あり	なし	あり	なし
住宅総数	26,700	295,700	19,300	303,000
持ち家	26,000	205,700	18,500	213,200
借家	600	90,000	800	89,800
専用住宅	25,700	284,800	18,700	291,800
持ち家	25,200	195,600	17,900	202,900
借家	600	89,200	800	89,000
店舗その他の併用住宅	900	10,800	600	11,100

甲府市				
住宅の種類／住宅の所有関係	総数	二重サッシ又は複層ガラスの窓		
		全ての窓にあり	一部の窓にあり	なし
住宅総数	84,810	10,590	8,880	62,730
持ち家	48,380	8,990	8,040	31,340
借家	33,820	1,600	830	31,390
専用住宅	81,420	10,130	8,490	60,280
持ち家	45,470	8,550	7,670	29,250
借家	33,420	1,580	820	31,030
店舗その他の併用住宅	3,390	460	390	2,460
甲府市				
住宅の種類／住宅の所有関係	太陽熱を利用した温水機器等		太陽光を利用した発電機器	
	あり	なし	あり	なし
住宅総数	3,160	79,040	3,270	78,930
持ち家	3,040	45,330	3,090	45,290
借家	110	33,710	180	33,640
専用住宅	2,940	75,950	3,070	75,820
持ち家	2,850	42,620	2,890	42,580
借家	90	33,330	180	33,240
店舗その他の併用住宅	210	3,090	200	3,110

※ 住宅の所有の関係「不詳」を含む。

※ 総数と内訳は四捨五入の関係上、合致しない場合がある。

(資料)総務省統計局 平成25年「住宅・土地統計調査結果報告」

12 住宅の種類・住宅の所有関係別住宅数、世帯数、世帯人員、1住宅当たり居住室数、1住宅当たり畳数、1住宅当たり延べ面積、1人当たり畳数及び1室当たり人員

山梨県				
住宅の種類／住宅の所有関係	住宅数	世帯数	世帯人員	1住宅当たり居住室数
住宅総数	326,700	327,900	839,000	5.15
持ち家	231,700	232,900	659,900	6.11
借家	90,600	90,700	172,300	2.69
専用住宅	314,800	316,000	806,400	5.12
持ち家	220,800	221,900	629,000	6.12
借家	89,800	89,900	170,700	2.68
店舗その他の併用住宅	11,900	11,900	32,600	5.81

山梨県				
住宅の種類／住宅の所有関係	1住宅当たり居住室の畳数	1住宅当たり延面積(m ²)	1人当たり居住室の畳数	1室当たり人員
住宅総数	37.56	113.27	14.55	0.50
持ち家	45.27	138.86	15.90	0.47
借家	17.85	47.83	9.39	0.71
専用住宅	37.30	111.05	14.49	0.50
持ち家	45.27	137.06	15.89	0.47
借家	17.72	47.11	9.32	0.71
店舗その他の併用住宅	44.41	171.93	16.07	0.48

甲府市				
住宅の種類／住宅の所有関係	住宅数	世帯数	世帯人員	1住宅当たり居住室数
住宅総数	84,810	85,070	190,990	4.39
持ち家	48,380	48,600	126,870	5.65
借家	33,820	33,850	60,190	2.60
専用住宅	81,420	81,680	182,610	4.35
持ち家	45,470	45,700	119,160	5.64
借家	33,420	33,450	59,610	2.58
店舗その他の併用住宅	3,390	3,390	8,380	5.55

甲府市				
住宅の種類／住宅の所有関係	1住宅当たり居住室の畳数	1住宅当たり延面積(m ²)	1人当たり居住室の畳数	1室当たり人員
住宅総数	31.72	94.31	13.94	0.52
持ち家	41.71	126.81	15.90	0.46
借家	17.42	47.83	9.79	0.69
専用住宅	31.38	91.98	13.85	0.52
持ち家	41.72	124.89	15.92	0.46
借家	17.31	47.20	9.71	0.69
店舗その他の併用住宅	39.84	150.11	15.87	0.45

※ 住宅の所有の関係「不詳」を含む。

※ 総数と内訳は四捨五入している関係上、合致しない場合がある。

(資料)総務省統計局 平成25年「住宅・土地統計調査結果報告」

13 チビッコ広場の状況

(単位: m²)

(市有地)		(民有地)	
名称	面積	名称	面積
朝 気 二 丁 目	439.41	住 吉 四 丁 目	156.41
朝 気 二 丁 目	260.00	善 光 寺 善 七 会	288.25
荒 川 一 丁 目	501.00	高 畑 南 西	151.54
荒 川 一 丁 目	538.70	武 田 三 丁 目	158.23
飯 田 西	61.75	千 塚	697.99
飯 田 東	324.00	千 塚 二 丁 目	97.00
池 田 三 丁 目	94.00	千 塚 四 丁 目	142.00
伊 勢	330.00	長 松 寺	294.55
伊 勢 四 丁 目	135.47	東 光 寺 児 童 遊 園 地	1,019.40
後 屋 町 第 二	289.07	東 光 寺 東 部	499.62
梅 ノ 木	813.99	東 光 寺 東 部 第 二	172.00
大 国 エ コ 一	95.00	徳 行 五 丁 目	119.13
大 国 エ コ 一 第 二	241.00	徳 行 二 丁 目	146.00
大 里 中 耕 地 第 二	115.00	富 竹 一 丁 目	114.00
大 里 町 北 耕 地	297.98	中 小 河 原 一 丁 目	71.00
大 里 町 北 耕 地 第 三	225.00	中 小 河 原 町	99.00
大 里 町 北 耕 地 第 二	242.38	中 町	876.00
大 里 町 耕 南 第 二	794.00	中 村	840.85
大 里 町 耕 南 第 二	133.00	七 沢 町 字 前 河 原	142.11
大 里 町 中 耕 地 第 三	132.00	西 油 川	903.00
大 里 町 東 耕 地 第 二	143.02	西 高 橋 東	131.00
大 里 町 東 耕 地 第 一	140.20	羽 黒 黒	646.07
大 里 町 東 耕 地 第 三	102.00	羽 黒 町 字 大 日 陰	263.29
大 里 町 東 耕 地 第 四	159.00	羽 黒 町 上 之 山	229.00
大 里 中 耕 地	984.00	羽 黒 町 窪	326.93
大 里 南 耕 地 第 二	99.00	羽 黒 町 柳 田	96.15
大 里 南 耕 地 第 一	420.00	日 の 出	201.00
音 羽	123.31	古 上 条 新 友 西 部	403.40
上 石 田 北 部	371.00	古 上 条 新 友 南 部	51.52
川 田 サ ン コ ー レ	117.00	古 上 条 新 友	857.10
貢 川 一 丁 目	152.87	ほ が ら か	673.00
貢 川 二 丁 目	356.00	増 坪 町	326.01
国 母 一 丁 目	453.00	丸 の 内	117.50
国 母 第 一	122.00	南 口	198.00
国 母 第 二	115.78	宮 原 町 岡 田	251.76
国 母 四 丁 目	130.00	山 宮 町 宮 町	145.67
国 母 四 丁 目 北 河 原	260.00	山 宮 町 片 山 (椿 公 園)	666.00
国 母 四 丁 目 第 二	93.00	山 宮 町 桜 田	156.00
小 瀬	312.00	山 宮 町 渋 田	119.31
小 瀬 第 二	108.92	山 宮 町 三 笠	93.49
古 府 中 町 日 影	3,471.06	山 宮 町 水 之 原	163.00
小 松	273.00	山 宮 町 宮 の 尾 根	1,172.30
さ つ き	127.00	山 宮 町 谷 戸	203.84
さ つ き 第 一	109.44	山 宮 町 谷 戸 第 三	99.20
里 吉 三 丁 目	196.12	山 宮 町 谷 戸 第 二	284.00
下 小 河 原 相 の 原	117.00	山 宮 町 谷 戸 第 五	115.00
下 曾 根 中	174.00	山 宮 町 谷 戸 第 四	176.00
城 東 五 丁 目	248.00	山 宮 町 山 の 神	160.00
城 東 三 丁 目	88.00	山 宮 町 南	108.36
住 吉 一 丁 目 甲 南	117.42	湯 村 三 丁 目	172.32
住 吉 一 丁 目 第 一	132.22	蓬 沢	52.03
住 吉 一 丁 目 第 二	98.72	和 田 エ コ 一	159.00
住 吉 三 丁 目	102.59	和 田 町 村 内	70.17
住 吉 南 報	105.24	和 戸 戸	502.00
住 吉 二 丁 目	283.50	和 戸 町 芝 原	107.79
		あ す な ろ	5,352.00
		飯 後 屋	644.00
		上 石 田 中 部	1,073.54
		上 今 井 町	948.52
		上 今 井 町	826.00
		上 今 井 町	1,886.98
		窪 中 島 三 宝 大 荒 神	851.50
		光 景	900.00
		小 曲	252.00
		塩 部	303.42
		城 東 一 丁 目	282.58
		新 田	1,275.17
		鈴 之 宮	1,980.00
		住 吉	2,452.00
		諏 訪 神 社	965.00
		善 光 寺 第 四	118.13
		善 藤	154.00
		高 畑 飯 豊	463.54
		高 畑	1,203.28
		高 室 町	411.00
		千 塚 第 五	72.38
		千 塚 東 部	368.00
		塚 原 町	2,254.00
		天 満 宮	211.84
		徳 行	431.55
		富 竹 八 幡 神 社	990.00
		七 沢 町 天 満 天 神 社	570.00
		西 高 橋	242.00
		二 宮 神 社	660.00
		羽 黒 町 大 宮 前	161.89
		平 瀬	660.00
		富 士 見 一 丁 目	165.28
		二 日 市 場	1,116.16
		船 形	1,689.25
		古 上 条	405.00
		古 上 条 町	627.89
		美 咲	991.73
		宮 原 町	1,150.00
		宮 前 町	1,120.66
		山 宮 富 士 見 団 地	2,368.00
		山 宮 富 士 見 団 地 第 二	212.59
		横 根	2,034.00
		横 根 町 八 幡 神 社	402.60
		和 戸 藤 建	291.51

※ 平成27年4月1日現在。

(資料)子ども未来部子ども未来総室子ども支援課調

14 市内の都市公園等の状況

(単位:ha)

種 別	名 称	所 在 地	面 積	事業主体
広域公園	愛宕山広域公園	愛 宕 町	52.80	県
	曾根丘陵公園	下向山町・下曾根町	38.10	県
運動公園	緑が丘スポーツ公園	緑 が 丘 2 丁 目	31.90	県・市
	小瀬スポーツ公園	小瀬町・下鍛冶屋町	46.00	県
特殊公園	舞鶴城公園	丸 の 内 1 丁 目	6.10	県
	甲府市歴史公園	北 口 2 丁 目	0.60	市
地区公園	芸術の森公園	貢 川 1 丁 目	6.00	県
近隣公園	遊 亀 公 園	太 田 町	2.72	市
	玉 諸 公 園	向 町	2.40	市
	池 田 公 園	新 田 町・中 村 町	1.70	市
	大 津 公 園	大 津 町	2.22	市
	和 田 掘 公 園	和 田 町	0.87	市
	千 塚 公 園	千 塚 3・5 丁 目	2.15	市
街区公園	朝 日 公 園	朝 日 2 丁 目	0.06	市
	南西第1公園	上 石 田 3 丁 目	0.72	市
	南西第2公園	貢 川 本 町	0.33	市
	南西第3公園	下 石 田 2 丁 目	0.57	市
	南西第4公園	下 石 田 2 丁 目	0.30	市
	西青沼公園	丸 の 内 3 丁 目	0.29	市
	二十人町公園	相 生 1 丁 目	0.24	市
	北河原公園	荒 川 2 丁 目	0.12	市
	後屋なかよし公園	後 屋 町	0.11	市
	沼 川 公 園	高 畑 3 丁 目	0.24	市
	橘 公 園	丸 の 内 2 丁 目	0.18	市
	朝気ふれあい公園	朝 気 1 丁 目	0.61	市
	山宮桜公園	山 宮 町	0.19	市
	堀之内南公園	堀 之 内 町	0.94	市
	徳 行 公 園	徳 行 5 丁 目	0.17	市
	中 央 公 園	中 央 1 丁 目	0.32	県
	丸 の 内 公 園	丸 の 内 2 丁 目	0.34	県
	古府中町1号公園	古 府 中 町	0.20	市
	古府中町2号公園	古 府 中 町	0.20	市
	しらい公園	上 曾 根 町	0.55	市
	東光寺町公園	東 光 寺 町	0.15	市
	愛宕町公園	愛 宕 町	0.12	市
	堀之内北公園	堀 之 内 町	0.24	市
	住吉2号公園	住 吉 5 丁 目	0.20	市
	住吉3号公園	住 吉 4 丁 目	0.20	市
	住吉4号公園	住 吉 3 丁 目	0.34	市
	湯村第一公園	湯 村 3 丁 目	0.12	市
	湯村第二公園	湯 村 3 丁 目	0.07	市
	国母南公園	国 母 8 丁 目	0.18	市
	水 宮 公 園	下 飯 田 4 丁 目	0.17	市
	寿宝1号公園	寿 町	0.44	市
	寿宝2号公園	寿 町	0.05	市
寿宝3号公園	寿 町	0.05	市	
	さくら公園	大 里 町	0.08	市
	岡 田 公 園	大 里 町・宮 原 町	0.11	市
	窪 中 島 公 園	大 里 町	0.20	市
	円満寺公園	大 里 町	0.16	市
都市緑地公園	荒 川 緑 地	荒 川 河 川 敷	46.14	市
	南西緑地公園	下 石 田 2 丁 目	0.36	市
	川田アリア緑地	川 田 町	1.02	市
	東 光 寺 緑 地	東 光 寺 町	0.27	市
墓 園	つつじが崎霊園	岩 窪 町	3.98	市
広 場	甲府駅北口多目的広場	北 口 2 丁 目	0.48	市

※ 広域公園、運動公園、近隣公園、街区公園は、平成27年4月1日現在。

(資料)建設部まち保全室公園緑地課調

1 3 治 安

1 甲府地方検察庁管内事件処理状況

①被疑事件の受理、既済及び未済の人員

区分 / 種別	受 理			既 済					未 済
	総 数	旧 受	新 受	総 数	起 訴	不起訴	中 止	他へ移送	
平成 24 年	12,289	117	12,172	12,132	2,496	7,279	9	2,348	157
平成 25 年	11,253	157	11,096	11,002	2,320	6,427	8	2,247	251
平成 26 年	9,971	251	9,720	9,790	2,224	5,545	9	2,012	181

②罪名別被疑事件の通常受理、起訴、起訴猶予及び家庭裁判所送致の人員(平成26年)

区分 / 種別		通常受理	起訴	起訴猶予	家庭裁判所送致
刑 法 犯	合 計	1,379	463	344	401
	犯人蔵匿・証拠隠滅	3	1	1	-
	放 火	14	4	-	1
	住居侵入	47	21	13	15
	公文書偽造・ 偽造公文書行使	4	2	1	-
	わいせつ・ わいせつ文書頒布等	10	5	4	-
	強制わいせつ	22	11	1	-
	強 姦	6	1	-	-
	職権濫用	6	-	-	-
	収 賄	-	-	-	-
	殺 人	4	1	-	-
	傷 害	159	71	29	36
	暴 行	35	22	14	8
	業務上(重)過失致死傷	7	4	2	1
	脅 迫	9	5	2	3
	名誉毀損	5	-	-	3
	窃 盗	738	228	235	264
	強 盗	2	-	-	-
	強盗致死傷	14	5	-	4
	詐 欺	88	29	12	4
	恐 喝	8	4	2	-
横 領	62	6	10	46	
毀棄・隠匿	49	13	6	8	
暴力行為等処罰に関する法律 (集団暴行等)	2	1	-	-	
その他	85	29	12	8	
特 別 法 犯	合 計	7,009	1,761	4,660	337
	鉄砲刀剣類所持等 取締法	23	4	7	2
	覚せい剤取締法	85	69	10	-
	自動車過失致死傷	4,761	519	3,716	227
	道路交通法	1,881	1,016	826	97
	その他	259	153	101	11

(資料)法務省 平成26年「検察統計結果報告」

2 甲府地方裁判所事件処理状況

①民事事件

年度 / 種別	受 理			既 済	未 済
	総 数	旧 受	新 受		
平成 24 年度	5,344	1,781	3,563	3,594	1,750
平成 25 年度	4,965	1,750	3,215	3,318	1,647
平成 26 年度	4,696	1,647	3,049	3,138	1,558
第一審通常訴訟	887	352	535	528	359
手形・小切手訴訟	1	1	0	1	0
控 訴	35	6	29	15	20
上 告 提 起	2	1	1	1	1
行政第一審訴訟	13	5	8	5	8
民事・商事・借地非訟	21	1	20	20	1
保 全 命 令	54	1	53	54	0
民 事 執 行	2,568	1,102	1,466	1,605	963
調 停	5	0	5	4	1
そ の 他	1,110	178	932	905	205

※ 事件数は、甲府地方裁判所本庁の管轄区域(甲府市、山梨市、韮崎市、南アルプス市、甲斐市、
 笛吹市、北杜市、甲州市、中央市、東八代郡、中巨摩郡、北巨摩郡、北都留郡丹波山村、
 南巨摩郡、西八代郡)内のものである。

※ 市町村合併により、市町村名が変更になった自治体は、旧市町村区域が管轄区域内であれば、
 そのまま管轄区域に含まれる。

※ 「旧受」とは、前年度までに受理した事件のうち、未済となっている事件数である。

※ 以下②、③についても同じである。

②民事調停事件

年度 / 種別	総数	旧受	受 理				既 済	未 済
			口頭	定型	その他	計		
平成 24 年度	4	0	0	1	3	4	4	0
平成 25 年度	1	0	0	0	1	1	1	0
平成 26 年度	5	0	0	0	5	5	4	1
一 般 調 停	1	0	0	0	1	1	1	0
宅 地 ・ 建 物 調 停	1	0	0	0	1	1	1	0
農 事 調 停	3	0	0	0	3	3	2	1
商 事 調 停	0	0	0	0	0	0	0	0
そ の 他	0	0	0	0	0	0	0	0

③刑事事件(本庁のみ)

年度 / 種別	受 理			既 済	未 済
	総 数	旧 受	新 受		
平成 24 年度	1,714	121	1,593	1,585	129
平成 25 年度	1,873	129	1,744	1,770	103
平成 26 年度	1,602	103	1,499	1,477	125
通常第一審事件	486	100	386	363	123
そ の 他 の 事 件	1,116	3	1,113	1,114	2

(資料)甲府地方裁判所調

3 甲府簡易裁判所事件処理状況

①民事事件

年度 / 種別	受 理			既 済	未 済
	総 数	旧 受	新 受		
平成 24 年度	3,264	339	2,925	2,984	280
平成 25 年度	3,068	280	2,788	2,800	268
平成 26 年度	3,183	268	2,915	2,901	282
通常訴訟・少額訴訟	1,056	193	863	854	202
手形・小切手訴訟	0	0	0	0	0
和解	21	1	20	20	1
督促	973	7	966	968	5
公示催告	3	0	3	3	0
保全命令	4	0	4	4	0
過料	350	17	333	321	29
調停	224	40	184	188	36
その他	552	10	542	543	9

※ 事件数は、甲府簡易裁判所の管轄区域(甲府市、山梨市、韮崎市、南アルプス市、甲斐市、
笛吹市、北杜市、甲州市、中央市、東八代郡、中巨摩郡、北巨摩郡、北都留郡丹波山村)内の
ものである。

※ 市町村合併により、市町村名が変更になった自治体は、旧市町村区域が管轄区域内であれば、
そのまま管轄区域に含まれる。

※ 「旧受」とは、前年度までに受理した事件のうち、未済となっている事件数である。

※ 以下②、③についても同じである。

②民事調停事件

年度 / 種別	総数	旧受	受 理						既 済	未 済
			本人申立				職権	受 理 計		
			口頭	定型	その他	計				
平成 24 年度	254	39	0	44	171	215	0	215	216	38
平成 25 年度	224	38	0	65	121	186	0	186	184	40
平成 26 年度	224	40	0	38	146	184	0	184	188	36
一般調停	172	27	0	22	123	145	0	145	147	25
宅地・建物調停	23	8	0	9	6	15	0	15	21	2
農事調停	0	0	0	0	0	0	0	0	0	0
商事調停	14	2	0	2	10	12	0	12	11	3
交通調停	11	3	0	1	7	8	0	8	8	3
公害等調停	0	0	0	0	0	0	0	0	0	0
特定調停	4	0	0	4	0	4	0	4	1	3

③刑事事件(甲府簡易裁判所のみ)

年度 / 種別	受 理			既 済	未 済
	総 数	旧 受	新 受		
平成 24 年度	3,370	58	3,312	3,339	31
平成 25 年度	3,433	31	3,402	3,408	25
平成 26 年度	3,131	25	3,106	3,070	61
通常第一審事件	98	9	89	79	19
その他の事件	3,033	16	3,017	2,991	42

(資料) 甲府地方裁判所調

4 甲府家庭裁判所事件処理状況

①家事審判事件

年 度 / 種 別	受 理			既 済			未 済
	総 数	旧 受	新 受	総 数	認 容	取下げ及 びその他	
平成 24 年度	4,189	236	3,953	3,896	3,776	120	293
平成 25 年度	4,544	293	4,251	4,260	4,086	174	284
平成 26 年度	4,501	284	4,217	4,262	4,133	129	239
後見開始等	177	24	153	164	161	3	13
保佐開始等	50	6	44	48	42	6	2
補助開始等	21	0	21	21	15	6	0
後見人等選任	163	8	155	160	157	3	3
後見人等辞任・解任	60	6	54	55	54	1	5
後見人等権限行使等	193	0	193	191	191	0	2
居住用不動産処分許可	27	3	24	26	25	1	1
利益相反特代	43	4	39	36	34	2	7
後見人等の報酬付与	417	27	390	396	396	0	21
後見等監督処分	640	107	533	565	542	23	75
不在者財産管理人選任	50	1	49	45	40	5	5
失踪宣告等	25	8	17	15	13	2	10
子の氏の変更	889	1	888	885	884	1	4
養子縁組	5	1	4	4	4	0	1
死後離縁	9	0	9	8	8	0	1
特別養子縁組	3	2	1	2	1	1	1
親権喪失等	0	0	0	0	0	0	0
放棄等の期間伸長	41	0	41	40	40	0	1
相続放棄	1,129	28	1,101	1,087	1,071	16	42
相続人不明	135	9	126	124	116	8	11
遺言書の検認	113	17	96	102	101	1	11
執行者選任	17	2	15	16	16	0	1
遺留分放棄	6	1	5	6	5	1	0
任意後見契約法律関係	16	0	16	15	13	2	1
戸籍法の氏の変更	74	0	74	71	67	4	3
戸籍法の名の変更	32	1	31	32	27	5	0
戸籍訂正	10	1	9	9	7	2	1
性別の取扱いの変更	0	0	0	0	0	0	0
児童福祉法28条事件	5	1	4	4	3	1	1
保護者選任等	68	2	66	68	68	0	0
婚姻費用分担	7	4	3	6	2	4	1
子の監護に関する処分	26	5	21	26	5	21	0
財産分与	1	0	1	0	0	0	1
親権者変更等	14	7	7	12	10	2	2
扶養	0	0	0	0	0	0	0
遺産分割等	5	2	3	2	0	2	3
寄与分	1	1	0	1	0	1	0
請求すべき按分割合に関する処分	3	2	1	3	2	1	0
その他	26	3	23	17	13	4	9

※ 家事審判事件については、平成25年度からその他を細分化したため、全体の項目数が増えている。

※ 事件数は甲府家庭裁判所本庁の管轄区域（甲府市、山梨市、韮崎市、南アルプス市、甲斐市、
笛吹市、北杜市、甲州市、中央市、東八代郡、中巨摩郡、北巨摩郡、北都留郡丹波山村、
南巨摩郡、西八代郡）内のものである。

※ 市町村合併により市町村名が変更になった自治体は、旧市町村区域が管轄区域内であれば、
そのまま管轄区域に含まれる。

※ 「旧受」とは、前年度までに受理した事件のうち、未済となっている事件数である。

※ 以下②～④についても同じである。

②家事調停事件

年 度 / 種 別	受 理			既 済			未 済
	総 数	旧 受	新 受	総 数	調停成立	その他	
平成 24 年度	1,067	317	750	772	519	253	295
平成 25 年度	1,049	295	754	799	516	283	250
平成 26 年度	878	250	628	645	414	231	233
夫婦同居等	0	0	0	0	0	0	0
婚姻費用分担	87	17	70	64	50	14	23
子の監護に関する処分	176	52	124	142	96	46	34
財産分与	8	3	5	5	4	1	3
親権者変更等	48	13	35	41	25	16	7
扶養	1	1	0	1	1	0	0
遺産分割等	121	57	64	67	44	23	54
寄与分	8	5	3	5	5	0	3
請求すべき按分割合に関する処分	4	2	2	4	3	1	0
婚姻中の夫婦間の事件	339	80	259	253	169	84	86
婚姻外の男女間の事件	4	2	2	3	1	2	1
離婚後の慰謝料等	1	0	1	1	0	1	0
親族間の紛争	16	5	11	13	5	8	3
合意に相当する審判	34	7	27	28	2	26	6
離縁	2	0	2	1	0	1	1
その他	29	6	23	17	9	8	12

※ 家事調停事件の合意に相当する審判は、旧家審法23条、現行の家事事件手続法277条に基づくもの。

③少年保護事件（平成26年）

区 分 / 事 件		総 数	一般 保護事件	道路交通 保護事件
受 理	総 数	912	787	125
	旧 受	212	178	34
	新 受	700	609	91
	検察官からの送致	643	572	71
	司法警察員からの送致	38	18	20
	知事又は児童相談所からの送致	1	1	0
	強制措置を要するもの	1	1	0
	強制措置を要しないもの	1	1	0
	家裁調査官の報告	1	1	0
	通 告	0	0	0
一般人から	0	0	0	
保護観察所長から	0	0	0	
抗告審等からの移送・差戻	1	1	0	
家裁移送・回付	15	15	0	
既 済	総 数	763	656	107
	検察官へ送致	10	3	7
	法20条・23条1項によるもの	3	3	0
	法19条2項・23条3項によるもの	141	89	52
	保護観察所の保護観察	1	1	0
	児童自立支援施設又は児童養護施設へ送致	1	1	0
	少年院へ移送	16	14	2
	初 等	0	0	0
	中 等	0	0	0
	特 別	0	0	0
医 療	0	0	0	
知事又は児童相談所長へ送致	1	1	0	
強制措置を要するもの	0	0	0	
強制措置を要しないもの	223	201	22	
不処分	258	246	12	
審判不開始	9	9	0	
家裁移送・回付	100	88	12	
従たる事件	149	131	18	
未 済				

④家事手続案内（平成26年）

区 分	件 数
総 件 数	3,858

※ 家事手続案内は、平成25年から調査事項が総件数のみに変更になった。

(資料) 甲府家庭裁判所調

5 刑法犯罪認知、検挙件数及び検挙人員

区分 / 年		平成24年	平成25年	平成26年		
一 般 刑 法 犯	認 知 件 数	総 数	2,260	2,212	2,163	
		凶悪犯	殺 人	4	3	1
			強 盗	5	6	6
			放 火	-	1	4
			強 姦	-	3	1
		粗暴犯	凶器準備集合	-	-	-
			暴 行	42	24	27
			傷 害	44	49	47
			脅 迫	1	-	3
			恐 喝	8	3	1
		窃 盗 犯		1,827	1,771	1,738
		知能犯	詐 欺	39	42	47
			横 領	2	1	3
			偽 造	5	20	6
			汚 職	-	-	-
	風俗犯	背 任	-	-	-	
		賭 博	-	-	-	
		猥 褻	11	14	15	
	その他の刑法犯		272	275	264	
	検 挙 件 数	総 数	610	492	568	
凶悪犯		殺 人	3	3	1	
		強 盗	5	4	6	
		放 火	-	-	3	
		強 姦	-	4	2	
粗暴犯		凶器準備集合	-	-	-	
		暴 行	34	16	18	
		傷 害	40	32	31	
		脅 迫	-	-	3	
		恐 喝	4	5	-	
窃 盗 犯		391	314	379		
知能犯		詐 欺	23	15	19	
		横 領	2	1	2	
		偽 造	2	15	2	
		汚 職	-	-	-	
風俗犯	背 任	-	-	-		
	賭 博	-	-	-		
	猥 褻	12	8	11		
その他の刑法犯		94	75	91		

区分 / 年		平成24年	平成25年	平成26年		
一 般 刑 法 犯	検 挙 人 員	総 数	448	373	393	
		凶悪犯	殺 人	2	3	1
			強 盗	5	3	3
			放 火	-	-	1
			強 姦	-	2	1
		粗暴犯	凶器準備集合	-	-	-
			暴 行	33	22	20
			傷 害	56	39	40
			脅 迫	-	1	3
		窃 盗 犯	恐 喝	1	3	1
			窃 盗 犯	258	232	238
		知能犯	詐 欺	11	4	7
			横 領	3	3	2
			偽 造	-	6	-
	汚 職		-	-	-	
	背 任		-	-	-	
	風俗犯	賭 博	-	-	-	
		猥 褻	2	3	8	
	その他の刑法犯	77	52	68		
	(う ち) 少 年 検 挙 人 員	総 数	104	83	78	
凶悪犯		殺 人	-	-	-	
		強 盗	-	1	1	
		放 火	-	-	-	
		強 姦	-	-	-	
粗暴犯		凶器準備集合	-	-	-	
		暴 行	7	5	1	
		傷 害	10	10	6	
		脅 迫	-	-	1	
窃 盗 犯		恐 喝	1	-	-	
		窃 盗 犯	55	44	47	
知能犯		詐 欺	2	-	-	
		横 領	-	-	-	
		偽 造	-	-	-	
		汚 職	-	-	-	
		背 任	-	-	-	
風俗犯	賭 博	-	-	-		
	猥 褻	-	1	-		
その他の刑法犯	29	22	22			

※ 検挙人員には、少年検挙人員を含む。

※ 認知・検挙件数(山梨県警察検挙)は、甲府市で発生した件数であり、
 検挙人員は、山梨県内で発生した事件のうち、犯行時の居住地が甲府市
 のものを計上している。

(資料)山梨県警察本部調

6 幼児・学童、高校生、高齢者の交通事故状況

(単位:人)

区分 / 市町村別		県計	甲府市	富士 吉田市	甲州市	都留市	山梨市	大月市	韮崎市	
平成24年	幼児・学童	傷者	494	139	26	11	14	14	4	18
		死者	0	0	0	0	0	0	0	0
		計	494	139	26	11	14	14	4	18
	高校生	傷者	397	122	20	11	1	21	2	10
		死者	2	0	0	0	0	0	0	0
		計	399	122	20	11	1	21	2	10
	高齢者	傷者	1,059	318	63	39	22	36	21	38
		死者	20	2	1	0	0	2	2	0
		計	1,079	320	64	39	22	38	23	38
平成25年	幼児・学童	傷者	396	88	25	16	6	7	8	13
		死者	0	0	0	0	0	0	0	0
		計	396	88	25	16	6	7	8	13
	高校生	傷者	280	78	15	8	4	10	1	9
		死者	0	0	0	0	0	0	0	0
		計	280	78	15	8	4	10	1	9
	高齢者	傷者	937	288	56	28	14	23	32	22
		死者	21	2	0	2	1	1	1	2
		計	958	290	56	30	15	24	33	24
平成26年	幼児・学童	傷者	324	89	20	7	5	16	4	12
		死者	0	0	0	0	0	0	0	0
		計	324	89	20	7	5	16	4	12
	高校生	傷者	216	89	12	4	2	7	2	7
		死者	0	0	0	0	0	0	0	0
		計	216	89	12	4	2	7	2	7
	高齢者	傷者	881	267	41	29	20	33	27	30
		死者	23	1	4	1	2	3	4	1
		計	904	268	45	30	22	36	31	31

区分 / 市町村別		南アル ブス市	甲斐市	笛吹市	北杜市	上野原市	中央市	他の町村	
平成24年	幼児・学童	傷者	41	44	68	11	9	24	71
		死者	0	0	0	0	0	0	0
		計	41	44	68	11	9	24	71
	高校生	傷者	37	44	38	18	5	20	48
		死者	0	0	2	0	0	0	0
		計	37	44	40	18	5	20	48
	高齢者	傷者	60	89	102	47	29	44	151
		死者	1	0	2	2	0	0	8
		計	61	89	104	49	29	44	159
平成25年	幼児・学童	傷者	43	38	44	4	11	7	86
		死者	0	0	0	0	0	0	0
		計	43	38	44	4	11	7	86
	高校生	傷者	29	37	27	14	2	8	38
		死者	0	0	0	0	0	0	0
		計	29	37	27	14	2	8	38
	高齢者	傷者	85	69	90	54	12	28	136
		死者	1	2	2	2	1	0	4
		計	86	71	92	56	13	28	140
平成26年	幼児・学童	傷者	25	30	37	14	1	11	53
		死者	0	0	0	0	0	0	0
		計	25	30	37	14	1	11	53
	高校生	傷者	21	19	18	5	0	6	24
		死者	0	0	0	0	0	0	0
		計	21	19	18	5	0	6	24
	高齢者	傷者	87	63	74	32	15	27	136
		死者	3	1	0	1	1	0	1
		計	90	64	74	33	16	27	137

※ 幼児・学童は中学生までをいう。

※ 高齢者は65歳以上を示す。

※ 事故の年統計は、1月から12月の年単位で計上しており、もし、年内において合併された市町村があった場合の事故統計は、次の年の1月まで旧市町村単位で計上する。

(資料)山梨県警察本部調

7 市内の交通事故発生状況

区分・年／月別		1月	2月	3月	4月	5月	6月
件数	平成24年	136	137	214	142	145	142
	平成25年	106	125	137	159	135	126
	平成26年	110	91	123	130	100	121
死者	平成24年	0	0	0	0	1	0
	平成25年	0	0	1	0	2	0
	平成26年	1	0	0	0	1	1
負傷者	平成24年	169	166	275	189	185	173
	平成25年	144	156	180	186	170	148
	平成26年	153	131	156	173	117	160

区分・年／月別		7月	8月	9月	10月	11月	12月	計
件数	平成24年	172	153	134	189	161	219	1,944
	平成25年	150	132	119	128	132	155	1,604
	平成26年	123	108	131	127	123	165	1,452
死者	平成24年	0	1	0	2	0	0	4
	平成25年	0	0	0	0	0	0	3
	平成26年	0	0	0	1	1	0	5
負傷者	平成24年	215	204	176	238	206	284	2,480
	平成25年	180	175	170	164	175	187	2,035
	平成26年	156	145	176	149	149	205	1,870

(資料)山梨県警察本部調

8 飲酒運転による交通事故発生状況

区分・年／市町村別		県計	甲府市	富士吉田市	甲州市	都留市	山梨市	大月市	韮崎市
件数	平成24年	68	29	3	0	1	3	1	4
	平成25年	58	13	1	0	2	2	1	3
	平成26年	56	19	4	1	3	0	0	1

区分・年／市町村別		南アルプス市	甲斐市	笛吹市	北杜市	上野原市	中央市	他の町村
件数	平成24年	2	5	7	1	1	1	10
	平成25年	10	4	8	1	0	2	11
	平成26年	5	6	6	0	1	1	9

(資料)山梨県警察本部調

9 火災の発生状況

区分 / 年		平成24年	平成25年	平成26年
火災件数 (件)	総数	108	144	149
		(67)	(82)	(95)
	建物	57	55	53
		(40)	(33)	(32)
	山林原野	2	4	1
		(2)	(3)	0
車両	13	3	17	
	(6)	(2)	(11)	
その他	36	82	78	
	(19)	(44)	(52)	
焼損面積	建物(m ²)	床面積	床面積	床面積
		2,010	1,624	1,519
		(1,830)	(1,053)	(1,047)
	山林(a)	表面積	表面積	表面積
		542	267	532
		(517)	(119)	(466)
山林(a)	12	722	18	
	(12)	(654)	0	
損害額(千円)		248,988	109,685	121,835
		(219,754)	(71,037)	(92,961)

※ ()内は、甲府市行政区域内の数値である。
 (資料)甲府地区広域行政事務組合消防本部調

10 原因別火災発生件数

(単位:件)

区分 / 年	平成24年	平成25年	平成26年
総数	108	144	149
たばこ	9	17	18
こんろ	19	10	9
放火	7	5	40
たき火	16	35	14
火入れ	3	9	2
火遊び	3	5	1
配線器具	2	4	3
放火の疑い	9	12	12
その他	31	31	37
不明	9	16	13

(資料)甲府地区広域行政事務組合消防本部調

11 交通災害共済加入及び給付状況

区分 / 年度	単位	平成24年度	平成25年度	平成26年度
加入者数	人	92,974	90,429	89,861
加入率	%	47.70	46.66	46.66
給付件数	件	678	738	726
給付金額	千円	21,814	21,202	23,535

(資料)市民部市民協働室消費生活課調

12 救急出動状況

(単位:件)

区分 / 年	平成24年	平成25年	平成26年
火災事故	64	74	80
	(41)	(42)	(48)
自然災害	0	1	2
	0	(1)	(2)
水難事故	1	2	2
	0	(1)	(2)
交通事故	1,667	1,628	1,633
	(1,074)	(1,034)	(1,034)
労働災害	132	126	103
	(83)	(86)	(59)
運動競技	125	168	157
	(97)	(132)	(126)
一般負傷	1,680	1,766	2,048
	(1,218)	(1,271)	(1,466)
加害	91	86	91
	(55)	(58)	(54)
自損行為	162	182	158
	(105)	(127)	(114)
急病	8,218	8,718	9,065
	(5,827)	(6,163)	(6,442)
その他	1,215	1,398	1,442
	(885)	(1,006)	(1,078)
総数	13,355	14,149	14,781
	(9,385)	(9,921)	(10,425)

※ ()内は、甲府市行政区域内の数値。

(資料)甲府地区広域行政事務組合消防本部調

13 消防体制(本部・3署・10出張所)

区分 / 年度	平成25年度	平成26年度	平成27年度	
職員数	総数(人)	335	327[6]	332[8]
	消防吏員	335	327[6]	332[8]
	その他の職員	0	0	0
分団団員	分団	32	32	32
	団員	1,181	1,195	1,214
車両区分台数	総数(台)	69	71	72
	普通ポンプ車	13	13	13
	水槽付ポンプ車	2	2	2
	化学車	2	2	2
	はしご車	2	2	2
	屈折はしご車	1	1	1
	救助工作車	3	3	3
	高規格救急車	12	12	12
	林野火災工作車	1	1	1
	電源照明車	1	1	1
	水そう車	3	3	3
	指揮車	4	4	4
	指揮隊車	1	1	1
	機動連絡車	0	1	1
	支援車	1	1	1
	特殊災害用資機材搬送車	1	1	1
	原因調査車	4	4	4
	消防長車	1	1	1
	査察車	7	7	7
	予防広報車	1	1	1
	資機材搬送車	2	2	2
	防災指導車	1	2	2
	連絡車	3	3	3
	震災用自動二輪車	3	3	3
	無線中継車	-	-	1

※ 各年度4月1日現在。

※ []内は、再任用時間勤務職員(定数外職員であるが職員数に含む。)

※ 変更点

(資料)甲府地区広域行政事務組合消防本部調

1 4 選 拳

1 選挙人名簿登録者数の推移

(単位:人)

年/区分	総数	男	女	
平成24年	3月	157,752	75,630	82,122
	6月	157,619	75,558	82,061
	9月	157,317	75,410	81,907
	12月	157,232	75,391	81,841
平成25年	3月	156,984	75,274	81,710
	6月	156,965	75,259	81,706
	9月	156,704	75,075	81,629
	12月	156,750	75,102	81,648
平成26年	3月	156,526	74,999	81,527
	6月	156,299	74,878	81,421
	9月	155,996	74,726	81,270
	12月	156,159	74,784	81,375
平成27年	3月	155,824	74,633	81,191

※ 公職選挙法第19条第2項の規定により、3月、6月、9月及び12月の年4回、選挙人名簿の登録を行う。
 (資料) 甲府市選挙管理委員会事務局調

2-1 各種選挙投票状況

(単位:人、%)

選挙名・執行日/区分			当日有権者数			投票者数			投票率			
			男	女	計	男	女	計	男	女	計	
衆議院議員 総選挙	小選挙区	H15.11.9	74,128	79,555	153,683	42,863	46,870	89,733	57.82	58.92	58.39	
			74,174	79,595	153,769	42,854	46,861	89,715	57.77	58.87	58.34	
	小選挙区	H17.9.11	74,070	79,630	153,700	49,011	54,563	103,574	66.17	68.52	67.39	
			74,119	79,681	153,800	49,003	54,559	103,562	66.11	68.47	67.34	
	小選挙区	山梨第一区	H21.8.30	73,266	79,446	152,712	50,602	55,294	105,896	69.07	69.60	69.34
				73,209	79,388	152,597	49,217	54,019	103,236	67.23	68.04	67.65
	小選挙区	山梨第二区	H24.12.16	2,318	2,406	4,724	1,731	1,769	3,500	74.68	73.52	74.09
				2,313	2,403	4,716	1,695	1,734	3,429	73.28	72.16	72.71
	小選挙区	山梨第一区	H26.12.14	72,773	79,204	151,977	42,853	46,029	88,882	58.59	58.11	58.48
				72,720	79,135	151,855	41,706	44,812	86,518	57.35	56.63	56.97
	小選挙区	山梨第二区	H26.12.14	2,307	2,362	4,669	1,493	1,484	2,977	64.72	62.83	63.76
				2,302	2,360	4,662	1,467	1,450	2,917	63.73	61.44	62.57
	小選挙区	山梨第一区	H26.12.14	74,475	81,183	155,658	40,195	43,238	83,433	53.97	53.26	53.60
				74,417	81,111	155,528	39,299	42,284	81,583	52.81	52.13	52.46
	参議院議員 通常選挙	選挙区	H16.7.11	73,963	79,528	153,491	41,727	46,361	88,088	56.42	58.30	57.39
				74,007	79,576	153,583	41,738	46,373	88,111	56.40	58.28	57.37
選挙区		H19.7.29	76,204	81,988	158,192	45,640	50,287	95,927	59.89	61.33	60.64	
			76,204	81,988	158,192	45,632	50,283	95,915	59.88	61.33	60.63	
選挙区		H25.7.21	74,910	81,540	156,450	40,229	43,374	83,603	53.70	53.19	53.44	
			74,910	81,540	156,450	40,228	43,372	83,600	53.70	53.19	53.44	

(資料) 甲府市選挙管理委員会事務局調

2-2 各種選挙投票状況

(単位:人、%)

選挙名・執行日/区分			当日有権者数			投票者数			投票率		
			男	女	計	男	女	計	男	女	計
山梨県知事選挙	H15.2.2	74,111	79,382	153,493	47,743	54,343	102,086	64.42	68.46	66.51	
	H19.1.21	75,953	81,648	157,601	45,436	51,806	97,242	59.82	63.45	61.70	
	H23.1.30	75,685	82,025	157,710	27,241	30,625	57,866	35.99	37.34	36.69	
	H27.1.25	74,087	80,845	154,932	31,457	35,223	66,680	42.46	43.57	43.04	
山梨県議会議員選挙	H15.4.13	73,093	78,848	151,941	39,951	47,484	87,435	54.66	60.22	57.55	
	H19.4.8	74,774	81,025	155,799	41,911	48,996	90,907	56.05	60.47	58.35	
	H23.4.10	74,931	81,611	156,542	36,678	42,050	78,728	48.95	51.52	50.29	
	H27.4.12	73,365	80,274	153,639	32,739	37,510	70,249	44.62	46.73	45.72	
甲府市長選挙	H15.2.2	73,564	78,146	151,710	47,645	54,253	101,898	64.77	69.43	67.17	
	H19.1.21	75,953	81,648	157,601	45,436	51,806	97,242	59.82	63.45	61.70	
	H23.1.30	75,512	81,856	157,368	27,160	30,535	57,695	35.97	37.30	36.66	
	H27.1.25	73,760	80,459	154,219	31,377	35,141	66,518	42.54	43.68	43.13	
甲府市議会議員選挙	H15.4.27	72,616	78,379	150,995	37,324	44,647	81,971	51.40	56.96	54.29	
	H19.4.22	74,562	80,656	155,218	38,767	45,692	84,459	51.99	56.65	54.41	
	H23.4.24	74,131	80,440	154,571	31,657	36,579	68,236	42.70	45.47	44.15	
	H27.4.26	72,876	79,792	152,668	33,034	38,243	71,277	45.33	47.93	46.69	
甲府市議会議員増員選挙	第2選挙区	H18.4.9	2,171	2,289	4,460	1,592	1,729	3,321	73.33	75.54	74.46
	第3選挙区		152	162	314	—	—	—	—	—	—

※ 平成18年4月9日執行の甲府市議会議員増員選挙第3選挙区は立候補者が定数を超えなかったため無投票。
 (資料) 甲府市選挙管理委員会事務局調

3 選挙人名簿登録者数の状況

(単位:人)

投票区	投票所	男	女	計
1	南部市民センター	1,012	1,076	2,088
2	旧市立相生小学校	1,111	1,255	2,366
3	市立舞鶴小学校	1,225	1,276	2,501
4	旧市立穴切小学校	1,093	1,240	2,333
5	市立西中学校	1,157	1,276	2,433
6	市立朝日小学校	991	1,175	2,166
7	北口公民館	817	966	1,783
8	市立新紺屋小学校	1,525	1,729	3,254
9	富士川悠遊館	1,054	1,211	2,265
10	教育研修所	1,647	1,787	3,434
11	総合市民会館	1,164	1,336	2,500
12	市立湯田小学校	1,090	1,245	2,335
13	市立伊勢小学校	1,424	1,620	3,044
14	市立里垣小学校	856	915	1,771
15	市立相川小学校	1,430	1,556	2,986
16	上精翠寺町公会堂／下精翠寺町公民館	193	234	427
17	市立国母小学校	1,580	1,692	3,272
18	市立貢川小学校	2,119	2,116	4,235
19	市立千塚小学校	1,897	2,169	4,066
20	市立北新小学校	1,370	1,559	2,929
21	市立池田小学校	1,761	1,878	3,639
22	市立南中学校	1,289	1,500	2,789
23	市立山城小学校	1,863	2,054	3,917
24	市立玉諸小学校	1,717	1,757	3,474
25	東部市民センター	1,247	1,386	2,633
26	北部悠遊館	422	410	832
27	市役所能泉連絡所	19	19	38
28	市役所宮本連絡所	29	26	55
29	マウントピア黒平	7	10	17
30	大里悠遊館	1,780	1,758	3,538
31	西下条町公民館	465	521	986
32	市立東小学校	1,809	1,909	3,718
33	市立北中学校	1,391	1,488	2,879
34	玉諸福祉センター	1,242	1,330	2,572
35	市立甲運小学校	1,010	1,191	2,201
36	県立就業支援センター	962	1,223	2,185
37	貢川進徳幼稚園	1,466	1,596	3,062
38	市立東中学校	1,188	1,247	2,435
39	永照寺幼稚園	1,251	1,326	2,577
40	市立羽黒小学校	2,009	2,357	4,366
41	市立南西中学校	1,587	1,720	3,307
42	甲府市地方卸売市場	1,337	1,347	2,684
43	市立新田小学校	1,448	1,823	3,271
44	県立甲府南高校	1,856	1,833	3,689
45	上町公民館	1,251	1,433	2,684
46	市立北東中学校	1,361	1,366	2,727
47	池田市民会館	1,434	1,639	3,073
48	市立北西中学校	1,856	1,997	3,853
49	進徳幼稚園	1,357	1,628	2,985
50	石田悠遊館	1,161	1,203	2,364
51	市立上条中学校	1,840	1,896	3,736
52	市立城南中学校	1,641	1,731	3,372
53	相川保育園	984	1,095	2,079
54	甲府市東部浄化センター	1,274	1,334	2,608
55	友愛保育園	1,468	1,627	3,095
56	大國悠遊館	1,548	1,535	3,083
57	県立甲府東高校	1,289	1,258	2,547
58	宿集会館	415	423	838
59	甲府市健康の杜センター	555	580	1,135
60	甲府市中道北児童館	803	833	1,636
61	市立笛南中学校	364	345	709
62	市役所上九一色出張所	122	126	248
	合 計	74,633	81,191	155,824

※ 平成27年3月1日定時登録現在。

(資料) 甲府市選挙管理委員会事務局調

1 5 財 政

1 一般会計歳入歳出状況(歳入)

(単位:円)

款 項 / 年 度	平成25年度		
	当初予算額	最終予算額	決算額
総 額	70,849,036,000	75,423,005,194	71,787,321,709
市税	28,288,964,000	28,438,964,000	28,828,703,236
市民税	12,973,445,000	13,123,445,000	13,321,545,932
固定資産税	11,409,404,000	11,409,404,000	11,562,145,677
軽自動車税	361,743,000	361,743,000	366,988,979
市たばこ税	1,505,653,000	1,505,653,000	1,529,940,834
入湯税	27,454,000	27,454,000	27,463,200
都市計画税	2,011,265,000	2,011,265,000	2,020,618,614
地方譲与税	428,634,000	426,827,000	411,975,003
地方揮発油譲与税	135,449,000	133,642,000	125,867,000
自動車重量譲与税	293,184,000	293,184,000	286,108,000
地方道路譲与税	1,000	1,000	3
利子割交付金	56,887,000	56,887,000	52,800,000
利子割交付金	56,887,000	56,887,000	52,800,000
配当割交付金	46,576,000	46,576,000	97,887,000
配当割交付金	46,576,000	46,576,000	97,887,000
株式等譲渡所得割交付金	11,338,000	83,364,000	152,067,000
株式等譲渡所得割交付金	11,338,000	83,364,000	152,067,000
地方消費税交付金	2,216,557,000	2,216,557,000	2,167,970,000
地方消費税交付金	2,216,557,000	2,216,557,000	2,167,970,000
自動車取得税交付金	135,316,000	135,316,000	126,509,000
自動車取得税交付金	135,316,000	135,316,000	126,509,000
地方特例交付金	76,376,000	94,417,000	94,417,000
地方特例交付金	76,376,000	94,417,000	94,417,000
地方交付税	9,389,665,000	9,569,211,000	9,552,888,000
地方交付税	9,389,665,000	9,569,211,000	9,552,888,000
交通安全対策特別交付金	56,703,000	56,703,000	53,728,000
交通安全対策特別交付金	56,703,000	56,703,000	53,728,000
分担金及び負担金	1,123,802,000	1,162,489,000	1,137,343,969
負担金	1,123,802,000	1,162,489,000	1,137,343,969
使用料及び手数料	1,325,451,000	1,325,451,000	1,321,579,708
使用料	695,962,000	695,962,000	691,912,758
手数料	629,489,000	629,489,000	629,666,950
国庫支出金	10,769,875,000	12,144,339,136	11,406,046,247
国庫負担金	8,649,658,000	8,894,683,000	8,774,271,507
国庫補助金	2,080,847,000	3,210,286,136	2,593,324,309
国庫委託金	39,370,000	39,370,000	38,450,431
県支出金	5,639,124,000	5,891,002,000	5,172,491,530
県負担金	2,574,107,000	2,639,669,000	2,602,351,717
県補助金	2,962,830,000	3,149,146,000	2,480,494,740
県委託金	102,187,000	102,187,000	89,645,073
財産収入	60,848,000	66,614,000	92,044,398
財産運用収入	39,329,000	39,535,000	60,650,312
財産売払収入	21,519,000	27,079,000	31,394,086
寄附金	4,000	5,514,000	5,490,500
寄附金	4,000	5,514,000	5,490,500
繰入金	574,353,000	1,014,592,530	775,058,594
基金繰入金	574,353,000	1,014,592,530	775,058,594
繰越金	1,000	237,236,528	237,236,849
繰越金	1,000	237,236,528	237,236,849
諸収入	3,034,062,000	3,093,545,000	2,928,985,675
延滞金加算金及び過料	28,874,000	28,874,000	74,990,799
市預金利子	773,000	773,000	902,852
貸付金元利収入	1,782,908,000	1,760,908,000	1,493,510,718
受託事業収入	84,805,000	84,805,000	86,387,848
雑入	1,136,702,000	1,218,185,000	1,273,193,458
市債	7,614,500,000	9,357,400,000	7,172,100,000
市債	7,614,500,000	9,357,400,000	7,172,100,000

款 項 / 年 度	平成26年度		
	当初予算額	最終予算額	決算額
総 額	71,691,240,000	76,368,017,997	73,209,251,915
市税	28,366,212,000	28,366,212,000	29,039,920,607
市民税	13,103,355,000	13,103,355,000	13,534,960,610
固定資産税	11,394,696,000	11,394,696,000	11,591,439,331
軽自動車税	369,987,000	369,987,000	380,219,016
市たばこ税	1,473,054,000	1,473,054,000	1,488,225,860
入湯税	27,189,000	27,189,000	27,444,150
都市計画税	1,997,931,000	1,997,931,000	2,017,631,640
地方譲与税	417,727,000	416,297,000	393,180,005
地方揮発油譲与税	126,319,000	126,319,000	117,732,000
自動車重量譲与税	291,407,000	289,977,000	275,448,000
地方道路譲与税	1,000	1,000	5
利子割交付金	54,180,000	54,180,000	49,082,000
利子割交付金	54,180,000	54,180,000	49,082,000
配当割交付金	123,521,000	160,184,000	182,036,000
配当割交付金	123,521,000	160,184,000	182,036,000
株式等譲渡所得割交付金	49,037,000	49,037,000	106,381,000
株式等譲渡所得割交付金	49,037,000	49,037,000	106,381,000
地方消費税交付金	2,729,727,000	2,549,727,000	2,580,799,000
地方消費税交付金	2,729,727,000	2,549,727,000	2,580,799,000
自動車取得税交付金	73,483,000	73,483,000	61,970,000
自動車取得税交付金	73,483,000	73,483,000	61,970,000
地方特例交付金	89,696,000	91,177,000	91,177,000
地方特例交付金	89,696,000	91,177,000	91,177,000
地方交付税	8,899,021,000	8,667,932,000	8,604,663,000
地方交付税	8,899,021,000	8,667,932,000	8,604,663,000
交通安全対策特別交付金	58,043,000	58,043,000	46,083,000
交通安全対策特別交付金	58,043,000	58,043,000	46,083,000
分担金及び負担金	1,153,015,000	1,200,721,000	1,186,614,966
負担金	1,153,015,000	1,200,721,000	1,186,614,966
使用料及び手数料	1,384,164,000	1,384,164,000	1,369,732,067
使用料	745,435,000	745,435,000	723,497,756
手数料	638,729,000	638,729,000	646,234,311
国庫支出金	12,081,534,000	12,919,127,488	12,086,728,510
国庫負担金	8,943,490,000	9,068,866,000	8,948,771,592
国庫補助金	3,098,926,000	3,808,145,488	3,092,227,368
国庫委託金	39,118,000	42,116,000	45,729,550
県支出金	5,305,184,000	6,330,567,171	5,603,787,712
県負担金	2,694,340,000	2,859,655,000	2,796,298,297
県補助金	2,495,437,000	3,305,516,171	2,660,514,288
県委託金	115,407,000	165,396,000	146,975,127
財産収入	75,112,000	204,584,000	220,182,441
財産運用収入	58,050,000	58,050,000	60,587,407
財産売払収入	17,062,000	146,534,000	159,595,034
寄附金	4,000	4,981,000	5,000,000
寄附金	4,000	4,981,000	5,000,000
繰入金	301,339,000	1,164,339,000	544,999,066
基金繰入金	301,339,000	1,164,339,000	544,999,066
繰越金	1,000	1,124,169,338	1,124,169,739
繰越金	1,000	1,124,169,338	1,124,169,739
諸収入	2,814,440,000	2,879,493,000	2,700,445,802
延滞金加算金及び過料	24,636,000	24,636,000	72,786,121
市預金利子	773,000	773,000	1,047,922
貸付金元利収入	1,513,971,000	1,513,971,000	1,218,637,847
受託事業収入	88,775,000	88,775,000	87,699,086
雑入	1,186,285,000	1,251,338,000	1,320,274,826
市債	7,715,800,000	8,669,600,000	7,212,300,000
市債	7,715,800,000	8,669,600,000	7,212,300,000

款 項 / 年 度		平成27年度
		当初予算額
総 額		72,156,093,000
市税		28,096,394,000
	市民税	13,146,597,000
	固定資産税	11,134,123,000
	軽自動車税	417,400,000
	市たばこ税	1,430,730,000
	入湯税	27,355,000
	都市計画税	1,940,189,000
地方譲与税		383,465,000
	地方揮発油譲与税	121,187,000
	自動車重量譲与税	262,277,000
	地方道路譲与税	1,000
利子割交付金		43,184,000
	利子割交付金	43,184,000
配当割交付金		174,038,000
	配当割交付金	174,038,000
株式等譲渡所得割交付金		96,039,000
	株式等譲渡所得割交付金	96,039,000
地方消費税交付金		4,297,354,000
	地方消費税交付金	4,297,354,000
自動車取得税交付金		70,326,000
	自動車取得税交付金	70,326,000
地方特例交付金		90,903,000
	地方特例交付金	90,903,000
地方交付税		8,545,317,000
	地方交付税	8,545,317,000
交通安全対策特別交付金		54,198,000
	交通安全対策特別交付金	54,198,000
分担金及び負担金		913,749,000
	負担金	913,749,000
使用料及び手数料		1,422,708,000
	使用料	777,995,000
	手数料	644,713,000
国庫支出金		12,321,875,000
	国庫負担金	9,074,718,000
	国庫補助金	3,207,867,000
	国庫委託金	39,290,000
県支出金		4,964,223,000
	県負担金	2,914,484,000
	県補助金	1,603,470,000
	県委託金	446,269,000
財産収入		77,064,000
	財産運用収入	60,062,000
	財産売却収入	17,002,000
寄附金		10,002,000
	寄附金	10,002,000
繰入金		627,129,000
	基金繰入金	627,129,000
繰越金		1,000
	繰越金	1,000
諸収入		2,739,724,000
	延滞金加算金及び過料	36,787,000
	市預金利子	890,000
	貸付金元利収入	1,401,214,000
	受託事業収入	89,014,000
	雑入	1,211,819,000
市債		7,228,400,000
	市債	7,228,400,000

2 一般会計歳入歳出状況(歳出)

(単位:円)

款 項 / 年 度	平成25年度		
	当初予算額	最終予算額	決算額
総 額	70,849,036,000	75,423,005,194	70,163,151,970
議会費	578,320,000	566,260,000	549,440,426
議会費	578,320,000	566,260,000	549,440,426
総務費	7,159,870,000	7,817,673,530	7,567,505,145
総務管理費	5,694,569,000	6,333,079,530	6,158,871,869
徴税費	912,194,000	948,737,000	904,368,284
戸籍住民基本台帳費	335,012,000	332,986,000	316,885,639
選挙費	112,002,000	105,136,000	91,591,889
統計調査費	38,943,000	35,950,000	34,475,216
監査委員費	67,150,000	61,785,000	61,312,248
民生費	27,956,670,000	28,968,493,000	27,731,948,241
社会福祉費	12,836,936,000	13,601,403,000	13,121,335,012
児童福祉費	10,128,532,000	10,130,331,000	9,783,075,001
生活保護費	4,990,842,000	5,198,599,000	4,827,466,828
災害救助費	360,000	360,000	71,400
臨時福祉給付金給付費	0	26,700,000	0
子育て世帯臨時特例給付金給付費	0	11,100,000	0
衛生費	11,578,167,000	11,360,530,000	10,970,317,850
保健衛生費	4,361,089,000	4,312,633,000	4,115,894,210
清掃費	3,536,322,000	3,367,141,000	3,177,961,629
下水道費	3,583,100,000	3,583,100,000	3,579,042,000
上水道費	97,656,000	97,656,000	97,420,011
労働費	739,717,000	738,524,000	655,789,014
労働諸費	739,717,000	738,524,000	655,789,014
農林水産業費	736,842,000	914,605,000	753,906,306
農業費	516,714,000	701,532,000	545,736,270
林業費	139,728,000	132,673,000	127,770,036
地方卸売市場費	80,400,000	80,400,000	80,400,000
商工費	1,399,668,000	1,373,644,000	1,097,190,473
商工費	1,399,668,000	1,373,644,000	1,097,190,473
土木費	6,290,887,000	7,316,404,164	5,633,869,120
道路橋りょう費	1,653,795,000	2,243,763,544	1,553,702,688
河川費	109,710,000	89,834,000	69,460,316
都市計画費	3,161,367,000	3,506,828,460	2,559,023,975
住宅費	1,366,015,000	1,475,978,160	1,451,682,141
消防費	2,611,924,000	2,731,632,500	2,716,772,221
消防費	2,611,924,000	2,731,632,500	2,716,772,221
教育費	5,131,153,000	7,059,195,000	5,926,889,531
教育総務費	292,187,000	283,829,000	267,212,830
小学校費	1,610,559,000	3,527,424,000	2,593,333,906
中学校費	686,186,000	691,879,000	665,351,172
高等学校費	783,639,000	771,611,000	742,613,565
専門学校費	157,303,000	154,145,000	148,585,357
社会教育費	1,155,657,000	1,168,737,000	1,066,074,737
社会体育費	219,890,000	236,596,000	228,196,640
幼児教育振興費	225,732,000	224,974,000	215,521,324
災害復旧費	4,000	4,000	0
公共土木施設災害復旧費	2,000	2,000	0
文教施設災害復旧費	1,000	1,000	0
その他公共施設公用施設災害復旧費	1,000	1,000	0
公債費	6,351,123,000	6,263,823,000	6,251,179,969
公債費	6,351,123,000	6,263,823,000	6,251,179,969
諸支出金	294,691,000	308,347,000	308,343,674
普通財産取得費	2,000	2,000	0
土地開発基金費	294,689,000	308,345,000	308,343,674
予備費	20,000,000	3,870,000	0
予備費	20,000,000	3,870,000	0

款 項 / 年 度	平成26年度		
	当初予算額	最終予算額	決算額
総 額	71,691,240,000	76,368,017,997	71,750,395,547
議会費	569,415,000	571,546,000	555,424,975
議会費	569,415,000	571,546,000	555,424,975
総務費	6,973,529,000	7,725,779,000	7,339,962,911
総務管理費	5,440,676,000	6,150,981,000	5,885,803,979
徴税費	918,289,000	924,049,000	844,081,277
戸籍住民基本台帳費	316,113,000	307,949,000	304,189,273
選挙費	179,763,000	219,020,000	189,217,070
統計調査費	53,286,000	52,841,000	46,409,997
監査委員費	65,402,000	70,939,000	70,261,315
民生費	29,189,967,000	30,369,512,500	29,300,894,366
社会福祉費	13,323,910,000	14,431,457,000	14,047,528,509
児童福祉費	9,834,742,000	10,031,255,500	9,574,685,863
生活保護費	5,225,370,000	5,257,364,000	5,031,369,871
災害救助費	360,000	360,000	128,178
臨時福祉給付金給付費	607,155,000	442,341,124	440,715,156
子育て世帯臨時特例給付金給付費	198,430,000	206,734,876	206,466,789
衛生費	10,788,488,000	10,924,445,630	10,683,026,141
保健衛生費	3,354,540,000	3,502,090,870	3,396,047,412
清掃費	3,755,879,000	3,744,285,760	3,611,184,718
下水道費	3,580,500,000	3,580,500,000	3,580,245,000
上水道費	97,569,000	97,569,000	95,549,011
労働費	640,676,000	638,694,000	580,747,161
労働諸費	640,676,000	638,694,000	580,747,161
農林水産業費	790,460,000	1,331,328,400	1,189,170,079
農業費	583,886,000	1,124,256,400	987,531,831
林業費	126,174,000	126,672,000	121,238,248
地方卸売市場費	80,400,000	80,400,000	80,400,000
商工費	1,489,690,000	1,910,224,200	1,273,873,500
商工費	1,489,690,000	1,910,224,200	1,273,873,500
土木費	6,493,386,000	7,399,106,667	5,699,196,782
道路橋りょう費	1,832,100,000	2,354,909,253	2,042,556,960
河川費	106,455,000	113,833,000	93,813,807
都市計画費	3,912,078,000	4,270,300,414	2,918,256,865
住宅費	642,753,000	660,064,000	644,569,150
消防費	2,315,346,000	2,480,852,000	2,426,258,786
消防費	2,315,346,000	2,480,852,000	2,426,258,786
教育費	5,967,208,000	6,590,425,600	6,304,501,976
教育総務費	299,105,000	308,336,000	292,128,974
小学校費	2,114,358,000	2,872,414,000	2,700,203,716
中学校費	751,773,000	756,716,000	740,554,121
高等学校費	915,640,000	888,697,000	861,350,341
専門学校費	162,440,000	163,378,000	160,036,558
社会教育費	1,175,339,000	1,055,555,600	1,017,826,590
社会体育費	288,636,000	304,329,000	293,694,962
幼児教育振興費	259,917,000	241,000,000	238,706,714
災害復旧費	4,000	2,154,000	0
公共土木施設災害復旧費	2,000	2,152,000	0
文教施設災害復旧費	1,000	1,000	0
その他公共施設公用施設災害復旧費	1,000	1,000	0
公債費	6,271,963,000	6,221,963,000	6,211,591,805
公債費	6,271,963,000	6,221,963,000	6,211,591,805
諸支出金	181,108,000	186,231,000	185,747,065
普通財産取得費	2,000	2,000	0
土地開発基金費	181,106,000	186,229,000	185,747,065
予備費	20,000,000	15,756,000	0
予備費	20,000,000	15,756,000	0

款 項 / 年 度		平成27年度 当初予算額
総 額		72,156,093,000
議会費		598,575,000
	議会費	598,575,000
総務費		7,355,421,000
	総務管理費	5,757,471,000
	徴税費	871,917,000
	戸籍住民基本台帳費	388,655,000
	選挙費	155,731,000
	統計調査費	113,854,000
	監査委員費	67,793,000
民生費		28,324,754,000
	社会福祉費	13,216,542,000
	児童福祉費	9,394,795,000
	生活保護費	5,294,421,000
	災害救助費	360,000
	臨時福祉給付金給付費	323,686,000
	子育て世帯臨時特例給付金給付費	94,950,000
衛生費		10,825,084,000
	保健衛生費	3,034,003,000
	清掃費	4,159,111,000
	下水道費	3,580,500,000
	上水道費	51,470,000
労働費		560,306,000
	労働諸費	560,306,000
農林水産業費		776,214,000
	農業費	559,251,000
	林業費	136,563,000
	地方卸売市場費	80,400,000
商工費		993,404,000
	商工費	993,404,000
土木費		6,037,292,000
	道路橋りょう費	1,473,335,000
	河川費	61,691,000
	都市計画費	3,577,280,000
	住宅費	924,986,000
消防費		2,243,077,000
	消防費	2,243,077,000
教育費		7,665,555,000
	教育総務費	312,310,000
	小学校費	3,088,809,000
	中学校費	1,417,205,000
	高等学校費	1,110,091,000
	専門学校費	193,860,000
	社会教育費	1,018,568,000
	社会体育費	348,336,000
	幼児教育振興費	176,376,000
災害復旧費		4,000
	公共土木施設災害復旧費	2,000
	文教施設災害復旧費	1,000
	その他公共施設公用施設災害復旧費	1,000
公債費		6,576,433,000
	公債費	6,576,433,000
諸支出金		179,974,000
	普通財産取得費	2,000
	土地開発基金費	179,972,000
予備費		20,000,000
	予備費	20,000,000

3 特別会計歳入歳出状況

① 国民健康保険事業(事業勘定)

(単位:円)

国民健康保険事業(事業勘定)			
款 項 / 年 度	平成25年度		
	当初予算額	最終予算額	決算額
歳 入			
総 額	21,412,933,000	21,892,968,000	21,441,586,350
国民健康保険料	5,506,621,000	5,506,621,000	4,776,276,399
国民健康保険料	5,506,621,000	5,506,621,000	4,776,276,399
一部負担金	4,000	4,000	0
一部負担金	4,000	4,000	0
使用料及び手数料	4,000,000	4,000,000	3,049,980
手数料	4,000,000	4,000,000	3,049,980
国庫支出金	5,002,821,000	5,074,894,000	5,169,826,774
国庫負担金	3,781,645,000	3,831,105,000	3,818,905,774
国庫補助金	1,221,176,000	1,243,789,000	1,350,921,000
療養給付費等交付金	891,282,000	1,258,208,000	1,562,571,600
療養給付費等交付金	891,282,000	1,258,208,000	1,562,571,600
前期高齢者交付金	4,688,771,000	4,688,771,000	4,683,285,064
前期高齢者交付金	4,688,771,000	4,688,771,000	4,683,285,064
県支出金	1,188,095,000	1,179,763,000	1,082,701,238
県負担金	152,360,000	121,415,000	120,013,238
県補助金	1,035,735,000	1,058,348,000	962,688,000
共同事業交付金	2,657,857,000	2,254,989,000	2,254,989,022
共同事業交付金	2,657,857,000	2,254,989,000	2,254,989,022
財産収入	1,000	1,000	13
財産運用収入	1,000	1,000	13
繰入金	1,436,243,000	1,886,479,000	1,862,657,730
他会計繰入金	1,436,243,000	1,886,479,000	1,862,657,730
繰越金	1,000	1,000	0
繰越金	1,000	1,000	0
諸収入	37,237,000	39,237,000	46,228,530
延滞金加算金及び過料	7,103,000	7,103,000	4,935,100
雑入	30,133,000	32,133,000	41,292,663
預金利子	1,000	1,000	767
歳 出			
総 額	21,412,933,000	21,892,968,000	21,761,418,723
総務費	325,037,000	317,338,000	292,319,961
総務管理費	250,661,000	242,962,000	230,643,072
徴収費	73,564,000	73,564,000	61,299,953
運営協議会費	812,000	812,000	376,936
保険給付費	14,122,547,000	14,299,123,000	14,213,540,327
療養諸費	12,520,554,000	12,643,471,000	12,579,286,039
高額療養費	1,470,381,000	1,524,040,000	1,512,643,696
移送費	150,000	150,000	0
出産育児諸費	113,462,000	113,462,000	104,030,592
葬祭諸費	18,000,000	18,000,000	17,580,000
後期高齢者支援金等	2,855,148,000	2,844,132,000	2,843,895,863
後期高齢者支援金等	2,855,148,000	2,844,132,000	2,843,895,863
前期高齢者納付金等	1,673,000	2,831,000	2,830,537
前期高齢者納付金等	1,673,000	2,831,000	2,830,537
老人保健拠出金	170,000	170,000	120,483
老人保健拠出金	170,000	170,000	120,483
介護納付金	1,200,094,000	1,194,725,000	1,194,724,297
介護納付金	1,200,094,000	1,194,725,000	1,194,724,297
共同事業拠出金	2,657,869,000	2,413,817,000	2,413,809,220
共同事業拠出金	2,657,869,000	2,413,817,000	2,413,809,220
保健事業費	171,545,000	184,552,000	168,627,465
保健事業費	108,732,000	121,739,000	118,975,616
特定健康診査等事業費	62,813,000	62,813,000	49,651,849
公債費	50,607,000	50,607,000	50,607,000
広域化等支援基金償還金	50,607,000	50,607,000	50,607,000
諸支出金	28,243,000	385,673,000	382,176,348
償還金及び還付加算金	25,662,000	383,092,000	379,984,063
繰出金	2,581,000	2,581,000	2,192,285
繰上充用金	0	200,000,000	198,767,222
繰上充用金	0	200,000,000	198,767,222

国民健康保険事業(事業勘定)			
款 項 / 年 度	平成26年度		
	当初予算額	最終予算額	決算額
入			
総 額	21,465,824,000	22,315,025,000	21,200,979,970
国民健康保険料	5,354,210,000	5,977,578,000	4,814,558,834
国民健康保険料	5,354,210,000	5,977,578,000	4,814,558,834
一部負担金	4,000	4,000	0
一部負担金	4,000	4,000	0
使用料及び手数料	3,000,000	3,000,000	3,359,310
手数料	3,000,000	3,000,000	3,359,310
国庫支出金	5,090,517,000	5,281,663,000	5,522,274,520
国庫負担金	3,814,157,000	3,959,074,000	4,143,885,520
国庫補助金	1,276,360,000	1,322,589,000	1,378,389,000
療養給付費等交付金	1,333,001,000	948,838,000	902,046,000
療養給付費等交付金	1,333,001,000	948,838,000	902,046,000
前期高齢者交付金	4,269,222,000	4,266,898,000	4,266,898,429
前期高齢者交付金	4,269,222,000	4,266,898,000	4,266,898,429
県支出金	1,210,864,000	1,228,696,000	1,110,465,090
県負担金	143,526,000	124,071,000	124,071,090
県補助金	1,067,338,000	1,104,625,000	986,394,000
共同事業交付金	2,611,945,000	2,445,633,000	2,448,324,050
共同事業交付金	2,611,945,000	2,445,633,000	2,448,324,050
財産収入	1,000	1,000	14
財産運用収入	1,000	1,000	14
繰入金	1,553,454,000	2,123,108,000	2,083,215,762
他会計繰入金	1,553,454,000	2,123,108,000	2,083,215,762
繰越金	1,000	1,000	0
繰越金	1,000	1,000	0
諸収入	39,605,000	39,605,000	49,837,961
延滞金加算金及び過料	7,403,000	7,403,000	5,977,466
雑入	32,201,000	32,201,000	43,859,722
預金利子	1,000	1,000	773
出			
総 額	21,465,824,000	22,315,025,000	22,061,393,529
総務費	321,178,000	321,178,000	305,883,471
総務管理費	249,741,000	249,741,000	243,882,915
徴收費	70,289,000	70,289,000	61,361,440
運営協議会費	1,148,000	1,148,000	639,116
保険給付費	14,306,492,000	14,632,377,000	14,411,951,200
療養諸費	12,670,759,000	12,898,770,000	12,737,579,727
高額療養費	1,492,297,000	1,590,171,000	1,561,793,847
移送費	150,000	150,000	0
出産育児諸費	126,486,000	126,486,000	95,777,626
葬祭諸費	16,800,000	16,800,000	16,800,000
後期高齢者支援金等	2,814,250,000	2,814,488,000	2,814,440,991
後期高齢者支援金等	2,814,250,000	2,814,488,000	2,814,440,991
前期高齢者納付金等	2,100,000	2,224,000	2,176,807
前期高齢者納付金等	2,100,000	2,224,000	2,176,807
老人保健拠出金	140,000	140,000	112,450
老人保健拠出金	140,000	140,000	112,450
介護納付金	1,156,100,000	1,154,708,000	1,154,707,496
介護納付金	1,156,100,000	1,154,708,000	1,154,707,496
共同事業拠出金	2,611,959,000	2,314,340,000	2,314,331,271
共同事業拠出金	2,611,959,000	2,314,340,000	2,314,331,271
保健事業費	173,809,000	181,982,000	172,224,420
保健事業費	111,151,000	127,449,000	124,683,952
特定健康診査等事業費	62,658,000	54,533,000	47,540,468
公債費	50,607,000	50,607,000	50,607,000
広域化等支援基金償還金	50,607,000	50,607,000	50,607,000
諸支出金	29,189,000	521,981,000	515,126,050
償還金及び還付加算金	26,662,000	519,454,000	513,109,990
繰出金	2,527,000	2,527,000	2,016,060
繰上充用金	0	321,000,000	319,832,373
繰上充用金	0	321,000,000	319,832,373

国民健康保険事業(事業勘定)		平成27年度 当初予算額
款 項 / 年 度		
歳 入		
総 額		24,238,668,000
国民健康保険料		5,198,992,000
国民健康保険料		5,198,992,000
一部負担金		4,000
一部負担金		4,000
使用料及び手数料		3,300,000
手数料		3,300,000
国庫支出金		5,336,682,000
国庫負担金		4,004,488,000
国庫補助金		1,332,194,000
療養給付費等交付金		823,590,000
療養給付費等交付金		823,590,000
前期高齢者交付金		4,898,517,000
前期高齢者交付金		4,898,517,000
県支出金		1,231,151,000
県負担金		143,984,000
県補助金		1,087,167,000
共同事業交付金		5,055,402,000
共同事業交付金		5,055,402,000
財産収入		1,000
財産運用収入		1,000
繰入金		1,651,648,000
他会計繰入金		1,651,648,000
繰越金		1,000
繰越金		1,000
諸収入		39,380,000
延滞金加算金及び過料		7,303,000
雑入		32,076,000
預金利子		1,000
歳 出		
総 額		24,238,668,000
総務費		320,552,000
総務管理費		254,730,000
徴收費		65,215,000
運営協議会費		607,000
保険給付費		14,714,617,000
療養諸費		12,995,321,000
高額療養費		1,585,166,000
移送費		150,000
出産育児諸費		115,980,000
葬祭諸費		18,000,000
後期高齢者支援金等		2,790,442,000
後期高齢者支援金等		2,790,442,000
前期高齢者納付金等		1,447,000
前期高齢者納付金等		1,447,000
老人保健拠出金		140,000
老人保健拠出金		140,000
介護納付金		1,096,298,000
介護納付金		1,096,298,000
共同事業拠出金		5,055,416,000
共同事業拠出金		5,055,416,000
保健事業費		179,547,000
保健事業費		111,905,000
特定健康診査等事業費		67,642,000
公債費		50,607,000
広域化等支援基金償還金		50,607,000
諸支出金		29,602,000
償還金及び還付加算金		26,662,000
繰出金		2,940,000

② 国民健康保険(直営診療施設勘定)

(単位:円)

国民健康保険(直営診療施設勘定)			
款 項 / 年 度	平成25年度		
	当初予算額	最終予算額	決算額
入			
総 額	9,565,000	9,565,000	8,483,025
診療収入	5,841,000	5,841,000	5,217,956
	医科収入	4,084,000	3,785,963
	歯科収入	1,757,000	1,431,993
使用料及び手数料	3,000	3,000	10,500
	手数料	3,000	10,500
繰入金	3,718,000	3,718,000	3,254,569
	他会計繰入金	3,718,000	3,254,569
繰越金	1,000	1,000	0
	繰越金	1,000	0
諸収入	2,000	2,000	0
	雑入	2,000	0
出			
総 額	9,565,000	9,565,000	8,483,025
総務費	6,497,000	6,497,000	5,777,959
	医科施設管理費	2,933,000	2,535,493
	歯科施設管理費	3,564,000	3,242,466
医業費	3,068,000	3,068,000	2,705,066
	医科医業費	2,918,000	2,668,946
	歯科医業費	150,000	36,120

国民健康保険(直営診療施設勘定)			
款 項 / 年 度	平成26年度		
	当初予算額	最終予算額	決算額
入			
総 額	9,322,000	9,322,000	7,775,254
診療収入	5,706,000	5,706,000	5,198,059
	医科収入	4,066,000	3,966,374
	歯科収入	1,640,000	1,231,685
使用料及び手数料	3,000	3,000	5,400
	手数料	3,000	5,400
繰入金	3,610,000	3,610,000	2,569,119
	他会計繰入金	3,610,000	2,569,119
繰越金	1,000	1,000	0
	繰越金	1,000	0
諸収入	2,000	2,000	2,676
	雑入	2,000	2,676
出			
総 額	9,322,000	9,322,000	7,775,254
総務費	6,317,000	6,317,000	5,859,771
	医科施設管理費	3,027,000	2,849,277
	歯科施設管理費	3,290,000	3,010,494
医業費	3,005,000	3,005,000	1,915,483
	医科医業費	2,826,000	1,908,485
	歯科医業費	179,000	6,998

国民健康保険(直営診療施設勘定)		
款 項 / 年 度		平成27年度 当初予算額
歳 入		
総 額		9,471,000
診療収入		5,034,000
	医科収入	3,686,000
	歯科収入	1,348,000
使用料及び手数料		3,000
	手数料	3,000
繰入金		4,431,000
	他会計繰入金	4,431,000
繰越金		1,000
	繰越金	1,000
諸収入		2,000
	雑入	2,000
歳 出		
総 額		9,471,000
総務費		6,377,000
	医科施設管理費	2,941,000
	歯科施設管理費	3,436,000
医業費		3,094,000
	医科医業費	2,944,000
	歯科医業費	150,000

③ 交通災害共済事業

(単位:円)

交通災害共済事業			
款 項 / 年 度	平成25年度		
	当初予算額	最終予算額	決算額
歳 入			
総 額	49,968,000	49,732,000	48,031,172
共済会費収入	41,329,000	41,329,000	39,656,420
共済会費収入	41,329,000	41,329,000	39,656,420
繰入金	8,583,000	8,347,000	8,330,171
他会計繰入金	8,583,000	8,347,000	8,330,171
財産収入	55,000	55,000	43,249
財産運用収入	55,000	55,000	43,249
諸収入	1,000	1,000	1,332
雑入	1,000	1,000	1,332
歳 出			
総 額	49,968,000	49,732,000	39,748,707
共済事業費	49,968,000	49,732,000	39,748,707
事業費	49,968,000	49,732,000	39,748,707

交通災害共済事業			
款 項 / 年 度	平成26年度		
	当初予算額	最終予算額	決算額
歳 入			
総 額	43,820,000	43,820,000	42,452,313
共済会費収入	40,356,000	40,356,000	39,346,700
共済会費収入	40,356,000	40,356,000	39,346,700
繰入金	3,396,000	3,396,000	3,072,420
基金繰入金	3,396,000	3,396,000	3,072,420
財産収入	67,000	67,000	32,937
財産運用収入	67,000	67,000	32,937
諸収入	1,000	1,000	256
雑入	1,000	1,000	256
歳 出			
総 額	43,820,000	43,820,000	42,452,313
共済事業費	43,820,000	43,820,000	42,452,313
事業費	43,820,000	43,820,000	42,452,313

交通災害共済事業	
款 項 / 年 度	平成27年度
	当初予算額
歳 入	
総 額	46,722,000
共済会費収入	40,304,000
共済会費収入	40,304,000
繰入金	6,352,000
基金繰入金	6,352,000
財産収入	65,000
財産運用収入	65,000
諸収入	1,000
雑入	1,000
歳 出	
総 額	46,722,000
共済事業費	46,722,000
事業費	46,722,000

④ 住宅新築資金等貸付事業

(単位:円)

住宅新築資金等貸付事業			
款 項 / 年 度	平成25年度		
	当初予算額	最終予算額	決算額
歳 入			
総 額	119,623,000	119,623,000	119,621,844
繰入金	43,064,000	107,623,000	107,412,125
他会計繰入金	43,064,000	107,623,000	107,412,125
諸収入	76,559,000	12,000,000	12,209,719
貸付金元利収入	76,558,000	11,999,000	12,209,719
雑入	1,000	1,000	0
歳 出			
総 額	119,623,000	119,623,000	119,621,844
公債費	119,623,000	119,623,000	119,621,844
公債費	119,623,000	119,623,000	119,621,844

住宅新築資金等貸付事業			
款 項 / 年 度	平成26年度		
	当初予算額	最終予算額	決算額
歳 入			
総 額	106,093,000	106,093,000	106,092,058
繰入金	38,193,000	94,093,000	91,860,597
他会計繰入金	38,193,000	94,093,000	91,860,597
諸収入	67,900,000	12,000,000	14,231,461
貸付金元利収入	67,899,000	11,999,000	14,231,461
雑入	1,000	1,000	0
歳 出			
総 額	106,093,000	106,093,000	106,092,058
公債費	106,093,000	106,093,000	106,092,058
公債費	106,093,000	106,093,000	106,092,058

住宅新築資金等貸付事業	
款 項 / 年 度	平成27年度
	当初予算額
歳 入	
総 額	92,303,000
繰入金	33,228,000
他会計繰入金	33,228,000
諸収入	59,075,000
貸付金元利収入	59,074,000
雑入	1,000
歳 出	
総 額	92,303,000
公債費	92,303,000
公債費	92,303,000

⑤ 土地区画整理事業用地先行取得事業

(単位:円)

土地区画整理事業用地先行取得事業			
款 項 / 年 度	平成25年度		
	当初予算額	最終予算額	決算額
歳 入			
総 額	1,141,000	1,141,000	50,700
諸収入	1,141,000	1,141,000	50,700
雑入	1,141,000	1,141,000	50,700
歳 出			
総 額	1,141,000	1,141,000	50,700
土地区画整理事業用地取得費	1,141,000	1,141,000	50,700
土地区画整理事業用地取得費	1,141,000	1,141,000	50,700

土地区画整理事業用地先行取得事業			
款 項 / 年 度	平成26年度		
	当初予算額	最終予算額	決算額
歳 入			
総 額	1,130,000	1,130,000	148,000
諸収入	1,130,000	1,130,000	148,000
雑入	1,130,000	1,130,000	148,000
歳 出			
総 額	1,130,000	1,130,000	148,000
土地区画整理事業用地取得費	1,130,000	1,130,000	148,000
土地区画整理事業用地取得費	1,130,000	1,130,000	148,000

土地区画整理事業用地先行取得事業	
款 項 / 年 度	平成27年度
	当初予算額
歳 入	
総 額	299,000
諸収入	299,000
雑入	299,000
歳 出	
総 額	299,000
土地区画整理事業用地取得費	299,000
土地区画整理事業用地取得費	299,000

⑥ 介護保険事業

(単位:円)

介護保険事業			
款 項 / 年 度	平成25年度		
	当初予算額	最終予算額	決算額
歳 入			
総 額	16,858,250,000	17,172,586,000	17,127,943,537
保険料	3,154,761,000	3,307,749,000	3,312,638,909
介護保険料	3,154,761,000	3,307,749,000	3,312,638,909
使用料及び手数料	528,000	528,000	636,429
手数料	528,000	528,000	636,429
国庫支出金	4,184,709,000	4,114,750,000	4,142,495,649
国庫負担金	2,976,829,000	2,993,848,000	2,964,420,545
国庫補助金	1,207,880,000	1,120,902,000	1,178,075,104
支払基金交付金	4,693,996,000	4,689,632,000	4,689,025,000
支払基金交付金	4,693,996,000	4,689,632,000	4,689,025,000
県支出金	2,316,966,000	2,302,676,000	2,281,903,551
県負担金	2,260,982,000	2,249,456,000	2,227,310,000
県補助金	55,984,000	53,220,000	54,593,551
財産収入	193,000	193,000	149,611
財産運用収入	193,000	193,000	149,611
繰入金	2,482,832,000	2,450,589,000	2,398,092,068
一般会計繰入金	2,457,820,000	2,450,565,000	2,398,068,900
基金繰入金	25,012,000	24,000	23,168
繰越金	1,000	280,905,000	280,904,710
繰越金	1,000	280,905,000	280,904,710
諸収入	24,264,000	25,564,000	22,097,610
延滞金加算金及び過料	2,000	2,000	23,932
雑入	24,262,000	25,562,000	22,073,678
歳 出			
総 額	16,858,250,000	17,172,586,000	16,860,669,617
総務費	387,973,000	383,482,000	368,104,926
総務管理費	244,607,000	240,531,000	233,596,949
徴収費	18,367,000	18,367,000	18,167,414
介護認定審査会費	123,803,000	123,803,000	115,884,281
趣旨普及費	844,000	429,000	326,340
市民運営協議会費	352,000	352,000	129,942
保険給付費	16,116,337,000	16,116,337,000	15,850,205,048
介護サービス等諸費	14,391,078,000	14,376,954,000	14,162,801,480
介護予防サービス等諸費	647,423,000	674,478,000	655,517,011
その他諸費	26,328,000	21,973,000	21,641,859
高額介護サービス等費	267,642,000	304,963,000	297,129,129
高額医療合算介護サービス等費	40,558,000	41,274,000	40,097,737
特定入所者介護サービス諸費	743,308,000	696,695,000	673,017,832
地域支援事業費	333,218,000	314,999,000	288,484,970
介護予防事業費	71,049,000	56,001,000	46,056,543
包括的支援等事業費	193,294,000	193,294,000	192,372,255
任意事業費	68,875,000	65,704,000	50,056,172
基金積立金	11,658,000	225,999,000	225,999,000
基金積立金	11,658,000	225,999,000	225,999,000
諸支出金	9,064,000	131,769,000	127,875,673
償還金及び還付加算金	9,064,000	131,769,000	127,875,673

介護保険事業			
款 項 / 年 度	平成26年度		
	当初予算額	最終予算額	決算額
歳 入			
総 額	17,685,636,000	17,959,305,000	17,850,480,069
保険料	3,178,918,000	3,409,768,000	3,403,755,480
介護保険料	3,178,918,000	3,409,768,000	3,403,755,480
使用料及び手数料	622,000	622,000	666,860
手数料	622,000	622,000	666,860
国庫支出金	4,418,198,000	4,331,322,000	4,343,819,562
国庫負担金	3,130,731,000	3,151,385,000	3,127,836,808
国庫補助金	1,287,467,000	1,179,937,000	1,215,982,754
支払基金交付金	4,930,813,000	4,930,813,000	4,925,322,000
支払基金交付金	4,930,813,000	4,930,813,000	4,925,322,000
県支出金	2,429,041,000	2,408,388,000	2,377,675,377
県負担金	2,372,929,000	2,352,276,000	2,326,472,000
県補助金	56,112,000	56,112,000	51,203,377
財産収入	400,000	400,000	383,814
財産運用収入	400,000	400,000	383,814
繰入金	2,706,033,000	2,589,108,000	2,510,807,635
一般会計繰入金	2,568,131,000	2,574,244,000	2,510,806,585
基金繰入金	137,902,000	14,864,000	1,050
繰越金	1,000	267,274,000	267,273,920
繰越金	1,000	267,274,000	267,273,920
諸収入	21,610,000	21,610,000	20,775,421
延滞金加算金及び過料	2,000	2,000	9,300
雑入	21,608,000	21,608,000	20,766,121
歳 出			
総 額	17,685,636,000	17,959,305,000	17,515,935,427
総務費	396,007,000	402,120,000	393,169,743
総務管理費	248,185,000	254,298,000	250,422,778
徴収費	20,257,000	20,257,000	19,478,329
介護認定審査会費	124,687,000	124,687,000	120,870,448
趣旨普及費	2,077,000	2,077,000	1,962,144
市民運営協議会費	801,000	801,000	436,044
保険給付費	16,934,339,000	16,934,339,000	16,546,822,036
介護サービス等諸費	15,151,216,000	15,103,714,000	14,806,447,537
介護予防サービス等諸費	669,618,000	707,528,000	665,359,796
その他諸費	27,232,000	27,232,000	22,701,258
高額介護サービス等費	271,575,000	319,247,000	310,209,366
高額医療合算介護サービス等費	41,166,000	46,166,000	40,601,441
特定入所者介護サービス諸費	773,532,000	730,452,000	701,502,638
地域支援事業費	330,689,000	330,689,000	291,382,344
介護予防事業費	69,956,000	69,956,000	48,468,824
包括的支援等事業費	193,038,000	193,038,000	191,621,950
任意事業費	67,695,000	67,695,000	51,291,570
基金積立金	11,637,000	149,206,000	149,206,000
基金積立金	11,637,000	149,206,000	149,206,000
諸支出金	12,964,000	142,951,000	135,355,304
償還金及び還付加算金	12,964,000	142,951,000	135,355,304

介護保険事業		
款 項 / 年 度		平成27年度 当初予算額
歳 入		
総 額		18,031,647,000
保険料		3,612,505,000
	介護保険料	3,612,505,000
使用料及び手数料		636,000
	手数料	636,000
国庫支出金		4,526,838,000
	国庫負担金	3,184,282,000
	国庫補助金	1,342,556,000
支払基金交付金		4,795,648,000
	支払基金交付金	4,795,648,000
県支出金		2,436,100,000
	県負担金	2,363,898,000
	県補助金	72,202,000
財産収入		1,099,000
	財産運用収入	1,099,000
繰入金		2,638,451,000
	一般会計繰入金	2,638,451,000
繰越金		1,000
	繰越金	1,000
諸収入		20,369,000
	延滞金加算金及び過料	2,000
	雑入	20,367,000
歳 出		
総 額		18,031,647,000
総務費		411,646,000
	総務管理費	262,376,000
	徴收費	20,602,000
	介護認定審査会費	127,744,000
	趣旨普及費	522,000
	市民運営協議会費	402,000
保険給付費		17,071,323,000
	介護サービス等諸費	15,200,443,000
	介護予防サービス等諸費	706,589,000
	その他諸費	22,219,000
	高額介護サービス等費	342,676,000
	高額医療合算介護サービス等費	44,541,000
	特定入所者介護サービス諸費	754,855,000
地域支援事業費		410,564,000
	介護予防事業費	56,906,000
	包括的支援等事業費	263,546,000
	任意事業費	90,112,000
基金積立金		125,544,000
	基金積立金	125,544,000
諸支出金		12,570,000
	償還金及び還付加算金	12,570,000

⑦ 古閑・梯町簡易水道事業

(単位:円)

古閑・梯町簡易水道事業			
款 項 / 年 度	平成25年度		
	当初予算額	最終予算額	決算額
歳 入			
総 額	30,195,000	29,950,000	17,620,244
分担金及び負担金	1,000	1,000	0
負担金	1,000	1,000	0
使用料及び手数料	1,904,000	1,904,000	1,873,200
使用料	1,903,000	1,903,000	1,873,200
手数料	1,000	1,000	0
財産収入	1,000	1,000	185
財産運用収入	1,000	1,000	185
繰入金	14,087,000	13,842,000	12,946,859
他会計繰入金	13,344,000	13,099,000	12,203,859
基金繰入金	743,000	743,000	743,000
繰越金	1,000	1,000	0
繰越金	1,000	1,000	0
諸収入	1,000	1,000	0
雑入	1,000	1,000	0
市債	14,200,000	14,200,000	2,800,000
市債	14,200,000	14,200,000	2,800,000
歳 出			
総 額	30,195,000	29,949,000	17,521,659
総務費	10,964,000	10,719,000	9,767,463
総務管理費	10,964,000	10,719,000	9,767,463
簡易水道事業費	15,035,000	15,035,000	3,560,000
簡易水道整備費	15,035,000	15,035,000	3,560,000
公債費	4,195,000	4,195,000	4,194,196
公債費	4,195,000	4,195,000	4,194,196
諸支出金	1,000	1,000	185
簡易水道整備基金費	1,000	1,000	185

古閑・梯町簡易水道事業			
款 項 / 年 度	平成26年度		
	当初予算額	最終予算額	決算額
歳 入			
総 額	30,793,000	37,603,400	27,852,665
分担金及び負担金	1,000	1,000	0
負担金	1,000	1,000	0
使用料及び手数料	1,903,000	1,903,000	1,863,750
使用料	1,902,000	1,902,000	1,863,750
手数料	1,000	1,000	0
繰入金	15,287,000	16,499,000	14,990,515
他会計繰入金	15,287,000	16,499,000	14,990,515
繰越金	1,000	99,400	98,400
繰越金	1,000	99,400	98,400
諸収入	1,000	1,000	0
雑入	1,000	1,000	0
市債	13,600,000	19,100,000	10,900,000
市債	13,600,000	19,100,000	10,900,000
歳 出			
総 額	30,793,000	37,603,400	27,852,665
総務費	12,802,000	14,014,000	12,628,226
総務管理費	12,802,000	14,014,000	12,628,226
簡易水道事業費	13,689,000	19,287,400	10,998,400
簡易水道整備費	13,689,000	19,287,400	10,998,400
公債費	4,302,000	4,302,000	4,226,039
公債費	4,302,000	4,302,000	4,226,039

古関・梯町簡易水道事業		平成27年度 当初予算額
款 項 / 年 度		
歳 入		
総 額		22,082,000
分担金及び負担金		1,000
	負担金	1,000
使用料及び手数料		1,890,000
	使用料	1,889,000
	手数料	1,000
繰入金		20,189,000
	他会計繰入金	20,189,000
繰越金		1,000
	繰越金	1,000
諸収入		1,000
	雑入	1,000
歳 出		
総 額		22,082,000
総務費		17,630,000
	総務管理費	17,630,000
公債費		4,452,000
	公債費	4,452,000

⑧ 農業集落排水事業

(単位:円)

農業集落排水事業			
款 項 / 年 度	平成25年度		
	当初予算額	最終予算額	決算額
歳 入			
総 額	29,838,000	29,838,000	28,956,029
使用料及び手数料	6,350,000	6,350,000	6,130,520
使用料	6,349,000	6,349,000	6,128,720
手数料	1,000	1,000	1,800
財産収入	1,000	1,000	417
財産運用収入	1,000	1,000	417
繰入金	23,485,000	23,485,000	22,825,092
他会計繰入金	23,484,000	23,484,000	22,825,092
基金繰入金	1,000	1,000	0
繰越金	1,000	1,000	0
繰越金	1,000	1,000	0
諸収入	1,000	1,000	0
雑入	1,000	1,000	0
歳 出			
総 額	29,838,000	29,838,000	28,956,029
農業集落排水事業費	8,526,000	8,526,000	7,645,060
農業集落排水事業費	8,526,000	8,526,000	7,645,060
公債費	21,311,000	21,311,000	21,310,552
公債費	21,311,000	21,311,000	21,310,552
諸支出金	1,000	1,000	417
農業集落排水整備基金費	1,000	1,000	417

農業集落排水事業			
款 項 / 年 度	平成26年度		
	当初予算額	最終予算額	決算額
歳 入			
総 額	29,685,000	29,685,000	29,262,437
使用料及び手数料	6,186,000	6,186,000	5,856,820
使用料	6,185,000	6,185,000	5,854,320
手数料	1,000	1,000	2,500
財産収入	1,000	1,000	420
財産運用収入	1,000	1,000	420
繰入金	23,496,000	23,496,000	23,405,197
他会計繰入金	23,495,000	23,495,000	23,405,197
基金繰入金	1,000	1,000	0
繰越金	1,000	1,000	0
繰越金	1,000	1,000	0
諸収入	1,000	1,000	0
雑入	1,000	1,000	0
歳 出			
総 額	29,685,000	29,685,000	29,262,437
農業集落排水事業費	8,373,000	8,373,000	7,951,465
農業集落排水事業費	8,373,000	8,373,000	7,951,465
公債費	21,311,000	21,311,000	21,310,552
公債費	21,311,000	21,311,000	21,310,552
諸支出金	1,000	1,000	420
農業集落排水整備基金費	1,000	1,000	420

農業集落排水事業		平成27年度 当初予算額
款 項 / 年 度		
歳 入		
総 額		30,072,000
使用料及び手数料		5,841,000
	使用料	5,840,000
	手数料	1,000
財産収入		1,000
	財産運用収入	1,000
繰入金		24,229,000
	他会計繰入金	24,228,000
	基金繰入金	1,000
諸収入		1,000
	雑入	1,000
歳 出		
総 額		30,072,000
農業集落排水事業費		8,760,000
	農業集落排水事業費	8,760,000
公債費		21,311,000
	公債費	21,311,000
諸支出金		1,000
	農業集落排水整備基金費	1,000

⑨ 簡易水道等事業

(単位:円)

簡易水道等事業			
款 項 / 年 度	平成25年度		
	当初予算額	最終予算額	決算額
歳 入			
総 額	69,373,000	69,898,000	65,740,798
分担金及び負担金	1,000	1,000	0
負担金	1,000	1,000	0
使用料及び手数料	2,065,000	2,065,000	2,037,060
使用料	2,064,000	2,064,000	2,037,060
手数料	1,000	1,000	0
繰入金	67,305,000	67,830,000	63,703,368
他会計繰入金	67,305,000	67,830,000	63,703,368
繰越金	1,000	1,000	0
繰越金	1,000	1,000	0
諸収入	1,000	1,000	370
雑入	1,000	1,000	370
歳 出			
総 額	69,373,000	69,898,000	58,471,648
総務費	59,235,000	59,760,000	48,799,032
総務管理費	59,235,000	59,760,000	48,799,032
公債費	10,138,000	10,138,000	9,672,616
公債費	10,138,000	10,138,000	9,672,616

簡易水道等事業			
款 項 / 年 度	平成26年度		
	当初予算額	最終予算額	決算額
歳 入			
総 額	69,057,000	76,326,150	71,408,587
分担金及び負担金	1,000	1,000	0
負担金	1,000	1,000	0
使用料及び手数料	2,064,000	2,064,000	2,077,380
使用料	2,063,000	2,063,000	2,077,380
手数料	1,000	1,000	0
繰入金	66,990,000	66,990,000	62,062,057
他会計繰入金	66,990,000	66,990,000	62,062,057
繰越金	1,000	7,270,150	7,269,150
繰越金	1,000	7,270,150	7,269,150
諸収入	1,000	1,000	0
雑入	1,000	1,000	0
歳 出			
総 額	69,057,000	76,326,150	70,969,687
総務費	58,631,000	65,900,150	60,545,055
総務管理費	58,631,000	65,900,150	60,545,055
公債費	10,426,000	10,426,000	10,424,632
公債費	10,426,000	10,426,000	10,424,632

簡易水道等事業		平成27年度 当初予算額
款 項 / 年 度		
歳 入		
総 額		61,993,000
分担金及び負担金		1,000
	負担金	1,000
使用料及び手数料		2,024,000
	使用料	2,023,000
	手数料	1,000
繰入金		59,966,000
	他会計繰入金	59,966,000
繰越金		1,000
	繰越金	1,000
諸収入		1,000
	雑入	1,000
歳 出		
総 額		61,993,000
総務費		52,415,000
	総務管理費	52,415,000
公債費		9,578,000
	公債費	9,578,000

⑩ 後期高齢者医療事業

(単位:円)

後期高齢者医療事業				
款 項 / 年 度	歳	平成25年度		
		当初予算額	最終予算額	決算額
入				
総 額		2,161,765,000	2,161,520,000	2,095,203,467
後期高齢者医療保険料		1,709,552,000	1,709,552,000	1,657,627,990
	後期高齢者医療保険料	1,709,552,000	1,709,552,000	1,657,627,990
使用料及び手数料		263,000	263,000	283,140
	手数料	263,000	263,000	283,140
繰入金		446,705,000	446,460,000	430,610,374
	一般会計繰入金	446,705,000	446,460,000	430,610,374
繰越金		1,000	1,000	2,013,110
	繰越金	1,000	1,000	2,013,110
諸収入		5,244,000	5,244,000	4,668,853
	延滞金及び過料	99,000	99,000	96,550
	雑入	5,145,000	5,145,000	4,572,303
出				
総 額		2,161,765,000	2,161,520,000	2,091,667,157
総務費		39,787,000	39,542,000	36,371,303
	総務管理費	20,442,000	20,197,000	18,618,786
	徴收費	19,345,000	19,345,000	17,752,517
後期高齢者医療広域連合納付金		2,116,879,000	2,116,879,000	2,050,741,874
	後期高齢者医療広域連合納付金	2,116,879,000	2,116,879,000	2,050,741,874
諸支出金		5,099,000	5,099,000	4,553,980
	償還金及び還付加算金	5,099,000	5,099,000	4,553,980

後期高齢者医療事業				
款 項 / 年 度	歳	平成26年度		
		当初予算額	最終予算額	決算額
入				
総 額		2,142,453,000	2,164,874,000	2,122,056,133
後期高齢者医療保険料		1,682,189,000	1,682,189,000	1,644,793,100
	後期高齢者医療保険料	1,682,189,000	1,682,189,000	1,644,793,100
使用料及び手数料		263,000	263,000	229,180
	手数料	263,000	263,000	229,180
繰入金		454,781,000	477,202,000	468,938,914
	一般会計繰入金	454,781,000	477,202,000	468,938,914
繰越金		1,000	1,000	3,536,310
	繰越金	1,000	1,000	3,536,310
諸収入		5,219,000	5,219,000	4,558,629
	延滞金及び過料	99,000	99,000	49,470
	雑入	5,120,000	5,120,000	4,509,159
出				
総 額		2,142,453,000	2,164,874,000	2,119,002,053
総務費		47,933,000	47,933,000	39,635,973
	総務管理費	22,933,000	22,933,000	21,190,583
	徴收費	25,000,000	25,000,000	18,445,390
後期高齢者医療広域連合納付金		2,089,455,000	2,111,876,000	2,074,911,340
	後期高齢者医療広域連合納付金	2,089,455,000	2,111,876,000	2,074,911,340
諸支出金		5,065,000	5,065,000	4,454,740
	償還金及び還付加算金	5,065,000	5,065,000	4,454,740

後期高齢者医療事業		平成27年度 当初予算額
款 項 / 年 度		
歳 入		
総 額		2,171,904,000
後期高齢者医療保険料		1,677,366,000
	後期高齢者医療保険料	1,677,366,000
使用料及び手数料		287,000
	手数料	287,000
繰入金		489,040,000
	一般会計繰入金	489,040,000
繰越金		1,000
	繰越金	1,000
諸収入		5,210,000
	延滞金及び過料	99,000
	雑入	5,111,000
歳 出		
総 額		2,171,904,000
総務費		47,342,000
	総務管理費	23,052,000
	徴收費	24,290,000
後期高齢者医療広域連合納付金		2,119,510,000
	後期高齢者医療広域連合納付金	2,119,510,000
諸支出金		5,052,000
	償還金及び還付加算金	5,052,000

⑪ 浄化槽事業

(単位:円)

浄化槽事業			
款 項 / 年 度	平成25年度		
	当初予算額	最終予算額	決算額
歳 入			
総 額	89,254,000	58,323,000	54,127,397
分担金及び負担金	4,447,000	2,270,000	2,269,900
分担金	4,447,000	2,270,000	2,269,900
使用料及び手数料	3,724,000	3,150,000	3,133,200
使用料	3,724,000	3,150,000	3,133,200
国庫支出金	15,502,000	13,158,000	11,165,000
国庫補助金	15,502,000	13,158,000	11,165,000
繰入金	30,769,000	26,733,000	24,947,765
他会計繰入金	30,769,000	26,733,000	24,947,765
繰越金	1,000	1,000	0
繰越金	1,000	1,000	0
諸収入	11,000	11,000	11,532
雑入	11,000	11,000	11,532
市債	34,800,000	13,000,000	12,600,000
市債	34,800,000	13,000,000	12,600,000
歳 出			
総 額	89,254,000	58,323,000	54,127,397
総務費	32,754,000	28,245,000	26,751,528
総務管理費	32,754,000	28,245,000	26,751,528
浄化槽事業費	55,747,000	29,325,000	26,864,632
浄化槽整備費	55,747,000	29,325,000	26,864,632
公債費	753,000	753,000	511,237
公債費	753,000	753,000	511,237

浄化槽事業			
款 項 / 年 度	平成26年度		
	当初予算額	最終予算額	決算額
歳 入			
総 額	141,808,000	40,345,000	38,860,450
分担金及び負担金	8,316,000	857,000	857,600
分担金	8,316,000	857,000	857,600
使用料及び手数料	8,132,000	4,898,000	4,898,800
使用料	8,132,000	4,898,000	4,898,800
国庫支出金	28,633,000	0	0
国庫補助金	28,633,000	0	0
繰入金	32,547,000	22,889,000	21,404,050
他会計繰入金	32,547,000	22,889,000	21,404,050
繰越金	1,000	1,000	0
繰越金	1,000	1,000	0
諸収入	13,079,000	0	0
雑入	13,079,000	0	0
市債	51,100,000	11,700,000	11,700,000
市債	51,100,000	11,700,000	11,700,000
歳 出			
総 額	141,808,000	40,345,000	38,860,450
総務費	37,969,000	26,674,000	25,357,281
総務管理費	37,969,000	26,674,000	25,357,281
浄化槽事業費	103,003,000	12,835,000	12,779,575
浄化槽整備費	103,003,000	12,835,000	12,779,575
公債費	836,000	836,000	723,594
公債費	836,000	836,000	723,594

浄化槽事業		
款 項 / 年 度		平成27年度 当初予算額
歳 入		
総 額		52,876,000
分担金及び負担金		1,478,000
	分担金	1,478,000
使用料及び手数料		6,420,000
	使用料	6,420,000
国庫支出金		2,001,000
	国庫補助金	2,001,000
繰入金		26,177,000
	他会計繰入金	26,177,000
市債		16,800,000
	市債	16,800,000
歳 出		
総 額		52,876,000
総務費		31,138,000
	総務管理費	31,138,000
浄化槽事業費		20,811,000
	浄化槽整備費	20,811,000
公債費		927,000
	公債費	927,000

4 歳入歳出決算の推移

(単位:円)

年 度	歳 入			歳 出		
	総 額	一般会計	特別会計	総 額	一般会計	特別会計
昭和46	10,047,012,047	6,857,470,491	3,189,541,556	10,057,652,993	6,806,912,130	3,250,740,863
47	12,908,221,208	8,585,474,595	4,322,746,613	12,450,638,751	8,239,583,163	4,211,055,588
48	13,661,915,339	10,410,542,646	3,251,372,693	13,490,200,444	10,331,410,755	3,158,789,689
49	17,159,235,459	12,988,647,325	4,170,588,134	16,792,893,976	12,820,185,248	3,972,708,728
50	19,844,157,569	14,234,279,540	5,609,878,029	19,761,652,333	14,125,495,862	5,636,156,471
51	23,920,598,300	16,626,712,227	7,293,886,073	23,278,128,858	16,269,344,001	7,008,784,857
52	29,036,163,668	19,218,381,176	9,817,782,492	28,705,915,449	19,101,680,450	9,604,234,999
53	35,402,192,870	23,011,763,695	12,390,429,175	34,423,311,089	22,209,039,734	12,223,271,355
54	41,017,300,803	26,170,976,604	14,846,324,199	39,970,576,402	25,207,855,778	14,762,720,624
55	45,853,047,190	29,629,676,575	16,223,370,615	44,973,936,271	28,926,825,254	16,047,111,017
56	51,279,681,340	35,335,289,855	15,944,391,485	49,893,285,599	34,130,008,585	15,763,277,014
57	52,244,164,769	34,827,626,319	17,416,538,450	51,124,332,207	33,920,221,297	17,204,110,910
58	57,122,336,481	35,785,527,272	21,336,809,209	55,822,838,638	34,834,005,830	20,988,832,808
59	60,041,892,607	37,993,261,035	22,048,631,572	59,099,046,402	37,182,645,093	21,916,392,309
60	64,422,241,406	39,383,399,356	25,038,842,050	63,434,977,467	38,628,744,439	24,806,233,028
61	67,737,415,925	41,430,518,024	26,306,897,901	66,413,028,733	40,525,470,613	25,887,558,120
62	73,153,288,532	44,743,387,207	28,409,901,325	71,591,996,957	43,391,342,901	28,200,654,056
63	77,201,713,624	48,919,941,103	28,281,772,521	76,054,061,264	47,843,709,096	28,210,352,168
平成元	79,157,962,793	49,452,150,056	29,705,812,737	77,297,565,764	47,982,625,577	29,314,940,187
2	83,376,416,605	54,222,172,114	29,154,244,491	81,580,386,359	52,764,242,024	28,816,144,335
3	77,874,055,183	57,130,360,439	20,743,694,744	76,256,536,221	55,757,281,876	20,499,254,345
4	93,223,423,030	70,183,209,481	23,040,213,549	92,086,629,468	69,232,994,386	22,853,635,082
5	90,549,785,934	65,897,204,330	24,652,581,604	89,692,636,299	65,532,876,379	24,159,759,920
6	91,352,527,053	65,184,105,948	26,168,421,105	89,668,998,254	63,375,838,277	26,293,159,977
7	95,284,446,205	66,841,510,329	28,442,935,876	94,250,029,645	65,992,320,232	28,257,709,413
8	96,765,053,050	66,323,868,782	30,441,184,268	95,363,894,229	65,137,334,929	30,226,559,300
9	96,293,574,494	65,769,353,291	30,524,221,203	95,653,724,245	65,166,481,530	30,487,242,715
10	98,115,551,905	64,884,405,647	33,231,146,258	97,271,460,211	63,846,587,687	33,424,872,524
11	97,924,318,382	65,413,002,708	32,511,315,674	97,695,666,686	65,104,770,022	32,590,896,664
12	99,752,485,250	61,192,360,047	38,560,125,203	97,888,416,791	59,833,504,283	38,054,912,508
13	103,455,609,779	62,085,564,289	41,370,045,490	102,485,963,055	61,270,399,802	41,215,563,253
14	105,641,469,563	64,133,858,902	41,507,610,661	104,869,102,087	63,222,478,787	41,646,623,300
15	106,568,362,228	62,298,244,318	44,270,117,910	105,787,824,458	61,515,981,150	44,271,843,308
16	111,986,076,563	66,159,043,702	45,827,032,861	111,068,397,048	65,268,184,323	45,800,212,725
17	114,360,532,225	66,712,106,105	47,648,426,120	112,683,952,817	65,014,484,866	47,669,467,951
18	117,102,349,423	67,570,967,286	49,531,382,137	116,391,416,440	66,872,074,201	49,519,342,239
19	118,719,877,375	67,231,421,094	51,488,456,281	118,869,727,232	66,710,342,797	52,159,384,435
20	108,505,038,894	71,514,220,095	36,990,818,799	105,068,014,138	67,807,829,336	37,260,184,802
21	108,348,874,677	72,743,684,144	35,605,190,533	108,184,469,659	71,978,732,647	36,205,737,012
22	109,513,925,847	72,643,022,661	36,870,903,186	109,316,613,308	71,748,807,129	37,567,806,179
23	111,341,057,949	72,971,270,370	38,369,787,579	110,171,589,855	71,523,329,216	38,648,260,639
24	116,884,462,411	76,557,807,936	40,326,654,475	116,454,131,517	76,220,571,087	40,233,560,430
25	112,794,686,272	71,787,321,709	41,007,364,563	111,203,888,661	70,163,151,970	41,040,736,691
26	114,706,619,851	73,209,251,915	41,497,367,936	113,770,139,420	71,750,395,547	42,019,743,873

5 公営企業会計歳入歳出状況

① 甲府市中央卸売市場事業

(単位:円)

平成25年度				
区	分		当初予算額	決算額
収益の収入及び支出	収入	営業収益	257,664,000	257,592,981
		営業外収益	61,828,000	62,658,820
		特別利益	3,000	0
	支出	営業費用	282,219,000	274,486,194
		営業外費用	36,973,000	30,088,186
		特別損失	3,000	15,696
		予備費	300,000	0
資本の収入及び支出	収入	企業債	89,800,000	66,000,000
		補助金	4,878,000	2,065,000
		出資金	20,979,000	20,979,000
		固定資産売却代金	1,000	0
	支出	建設改良費	183,404,000	99,302,768
		企業債償還金	41,959,000	41,958,184

平成26年度				
区	分		当初予算額	決算額
収益の収入及び支出	収入	営業収益	266,836,000	265,587,261
		営業外収益	68,562,000	71,826,809
		特別利益	3,000	0
	支出	営業費用	293,072,000	284,268,685
		営業外費用	37,127,000	28,402,933
		特別損失	4,902,000	4,900,000
		予備費	300,000	0
資本の収入及び支出	収入	企業債	210,600,000	107,400,000
		補助金	105,300,000	53,700,000
		出資金	22,072,000	22,072,000
		固定資産売却代金	1,000	0
	支出	建設改良費	392,319,000	233,961,538
		企業債償還金	44,145,000	44,144,146

② 甲府市病院事業

(単位:円)

平成25年度				
区	分		当初予算額	決算額
収益の収入及び支出	収入	医業収益	8,211,332,000	7,524,624,166
		医業外収益	851,023,000	863,626,398
		特別利益	2,000	0
	支出	医業費用	9,116,525,000	8,584,823,808
		医業外費用	422,219,000	412,354,884
		特別損失	16,926,000	12,342,774
		予備費	100,000	0
資本の収入及び支出	収入	企業債	129,500,000	71,400,000
		負担金補助金	419,371,000	449,234,048
		長期貸付金返還金	1,000	3,300,000
	支出	建設改良費	178,180,000	116,326,055
		企業債償還金	804,242,000	804,241,373
		投資	16,200,000	9,600,000

平成26年度				
区	分		当初予算額	決算額
収益の収入及び支出	収入	医業収益	8,546,335,000	7,786,593,694
		医業外収益	911,985,000	938,532,245
		特別利益	2,000	0
	支出	医業費用	9,381,220,000	8,980,227,628
		医業外費用	462,623,000	461,628,307
		特別損失	277,757,000	252,494,771
		予備費	100,000	0
資本の収入及び支出	収入	企業債	186,100,000	147,700,000
		負担金補助金	394,243,000	488,537,000
		長期貸付金返還金	1,000	8,280,000
	支出	建設改良費	243,688,000	186,773,439
		企業債償還金	805,998,000	805,997,330
		投資	12,000,000	7,650,000

③ 甲府市下水道事業

(単位:円)

平成25年度				
区	分		当初予算額	決算額
収益的収入及び支出	収入	営業収益	4,274,490,000	4,252,449,227
		営業外収益	1,434,882,000	1,437,709,874
		特別利益	69,260,000	71,571,002
	支出	営業費用	4,200,037,000	4,131,810,817
		営業外費用	1,552,497,000	1,552,138,613
		特別損失	26,098,000	54,937,645
資本的収入及び支出	収入	企業債	2,885,500,000	2,033,800,000
		補助金	2,302,227,000	2,275,715,975
		工事負担金	52,430,000	110,008,812
		固定資産売却代金	1,000	25,591,112
	支出	その他資本収入	11,881,000	11,881,690
		建設改良費	3,283,464,000	2,515,737,269
		企業債償還金	4,383,125,000	4,385,421,093
		長期借入金償還金	266,667,000	266,666,664

平成26年度				
区	分		当初予算額	決算額
収益的収入及び支出	収入	営業収益	4,324,357,000	4,287,786,133
		営業外収益	3,369,549,000	3,381,033,739
		特別利益	65,716,000	66,996,669
	支出	営業費用	5,434,434,000	5,242,074,650
		営業外費用	1,473,592,000	1,468,353,522
		特別損失	49,778,000	42,023,295
資本的収入及び支出	収入	企業債	2,689,600,000	2,597,800,000
		補助金	2,665,700,000	2,664,750,265
		工事負担金	71,293,000	77,889,946
		固定資産売却代金	1,000	0
	支出	その他資本収入	11,852,000	11,852,004
		建設改良費	3,591,254,000	3,482,843,390
		企業債償還金	4,353,884,000	4,353,882,194
		他会計借入金償還金	221,667,000	221,666,664

④ 甲府市水道事業

(単位:円)

平成25年度				
区	分		当初予算額	決算額
収益的収入及び支出	収入	営業収益	4,893,814,000	4,922,675,507
		営業外収益	438,288,000	408,929,707
		特別利益	3,000	4,740,802
	支出	営業費用	4,356,500,000	4,106,107,236
		営業外費用	305,131,000	296,816,784
		特別損失	34,174,000	32,021,339
資本的収入及び支出	収入	予備費	1,000,000	0
		企業債	262,000,000	0
		工事負担金	517,818,000	304,783,700
		加入金	96,561,000	110,250,000
	支出	固定資産売却代金	1,000	0
		他会計貸付金返還金	115,000,000	115,000,000
		建設改良費	2,798,720,000	2,173,151,140
		企業債償還金	853,058,000	852,078,175

平成26年度				
区	分		当初予算額	決算額
収益的収入及び支出	収入	営業収益	4,944,170,000	4,881,955,145
		営業外収益	1,161,497,000	1,234,763,469
		特別利益	40,228,000	69,227,863
	支出	営業費用	4,516,568,000	4,034,828,760
		営業外費用	270,070,000	291,269,841
		特別損失	90,636,000	86,192,494
資本的収入及び支出	収入	予備費	1,000,000	0
		企業債	394,000,000	0
		工事負担金	408,451,000	226,489,069
		加入金	93,155,000	110,296,200
	支出	固定資産売却代金	1,000	2,408,724
		他会計貸付金返還金	115,000,000	115,000,000
		建設改良費	3,217,603,000	2,746,019,748
		企業債償還金	580,524,000	580,523,368

6 市有財産の状況

(単位:面積㎡、価格千円)

年 度		平成24年度			
区 分/財 産 別		有価証券	行政財産	普通財産	計
預金及び現金有価証券		1,259,716	-	-	1,259,716
土地(貸付を含む)	面 積	-	28,783,595	2,921,662	31,705,257
	価 格	-	67,442,842	2,610,679	70,053,521
建 物	面 積	-	554,243	15,109	569,352
	価 格	-	90,168,215	1,268,934	91,437,149
機械器具	価 格	-	-	-	-
工作物	価 格	-	5,597,692	-	5,597,692
立 木	価 格	-	951,835	-	951,835
特殊施設	価 格	-	12,731,973	-	12,731,973
貸 付	面 積	-	-	174,311	174,311
	価 格	-	-	(1,449,061)	(1,449,061)
計	価 格	1,259,716	176,892,557	3,879,613	182,031,886

年 度		平成25年度			
区 分/財 産 別		有価証券	行政財産	普通財産	計
預金及び現金有価証券		1,259,716	-	-	1,259,716
土地(貸付を含む)	面 積	-	28,804,929	2,913,849	31,718,778
	価 格	-	67,698,559	2,591,639	70,290,198
建 物	面 積	-	556,169	14,719	570,888
	価 格	-	90,226,467	1,268,934	91,495,401
機械器具	価 格	-	-	-	-
工作物	価 格	-	5,597,692	-	5,597,692
立 木	価 格	-	951,835	-	951,835
特殊施設	価 格	-	12,731,973	-	12,731,973
貸 付	面 積	-	-	174,311	174,311
	価 格	-	-	(1,449,061)	(1,449,061)
計	価 格	1,259,716	177,206,526	3,860,573	182,326,815

年 度		平成26年度			
区 分/財 産 別		有価証券	行政財産	普通財産	計
預金及び現金有価証券		686,354	-	-	686,354
土地(貸付を含む)	面 積	-	28,809,243	2,906,709	31,715,952
	価 格	-	67,936,053	2,382,816	70,318,869
建 物	面 積	-	558,172	14,719	572,891
	価 格	-	92,663,155	1,259,694	93,922,849
機械器具	価 格	-	-	-	-
工作物	価 格	-	5,597,692	-	5,597,692
立 木	価 格	-	951,835	-	951,835
特殊施設	価 格	-	12,731,973	-	12,731,973
貸 付	面 積	-	-	174,311	174,311
	価 格	-	-	(1,449,061)	(1,449,061)
計	価 格	686,354	179,880,708	3,642,510	184,209,572

※ 各年度3月31日現在。

※ 計の価格には、貸付を含まない。

※ 貸付の価格は、評価額のため()で表示してある。

(資料)総務部契約管財室管財課調

7 市税調定額及び収入済額

(単位:千円)

区分 / 年度		調定額		
		平成24年度	平成25年度	平成26年度
総 額		31,632,162	31,844,185	31,725,924
普 通 税	市民税	14,073,002	14,201,118	14,264,555
	固定資産税	13,364,740	13,312,055	13,193,597
	軽自動車税	415,350	419,777	427,440
	市たばこ消費税	-	-	-
	鉱産税	-	-	-
	市たばこ税	1,377,738	1,529,941	1,488,226
	電気税	-	-	-
	ガス税	-	-	-
	木材引取税	-	-	-
	特別土地保有税	-	-	-
目 的 税	入湯税	26,922	27,463	27,444
	都市計画税	2,374,410	2,353,831	2,324,662

区分 / 年度		収入済額		
		平成24年度	平成25年度	平成26年度
総 額		28,368,336	28,828,703	29,039,920
普 通 税	市民税	13,107,792	13,321,546	13,534,961
	固定資産税	11,478,788	11,562,146	11,591,439
	軽自動車税	358,323	366,989	380,219
	市たばこ消費税	-	-	-
	鉱産税	-	-	-
	市たばこ税	1,377,738	1,529,941	1,488,226
	電気税	-	-	-
	ガス税	-	-	-
	木材引取税	-	-	-
	特別土地保有税	-	-	-
目 的 税	入湯税	26,922	27,463	27,444
	都市計画税	2,018,773	2,020,618	2,017,631

(資料)市民部収納管理室収納課調

8 市民の市税負担状況

(単位:円)

区分 / 年度		平成24年度	平成25年度	平成26年度
総額(収入済額)		28,368,335,995	28,828,703,236	29,039,920,607
市税の負担額	一世帯当たり	320,343	324,527	326,189
	一人当たり	145,555	148,746	150,778
世帯、人口数	世帯	88,556	88,833	89,028
	人口	194,898	193,812	192,601

※ 世帯、人口数は、各年度3月末現在(人口数は外国人登録者も含む。)

(資料)市民部収納管理室収納課調

9 市民税、固定資産税納税義務者の状況

(単位:人)

区分 / 年度		平成24年度	平成25年度	平成26年度	
市民税	普通徴収分	均等割額のみの方	6,160	6,284	5,958
		所得割額のみの方	1,067	1,389	1,123
		均等割額と所得割額の方	37,287	36,821	31,122
		計	44,514	44,494	38,203
	特別徴収分	均等割額のみの方	1,030	1,074	1,690
		所得割額のみの方	631	586	508
		均等割額と所得割額の方	45,582	46,122	51,733
		計	47,243	47,782	53,931
	合計		91,757	92,276	92,134
	固定資産税	土地	55,043	55,238	55,551
家屋		57,035	57,302	57,662	

※ 固定資産税については免税点以上の義務者数。

※ 市民税については、年度途中で普通徴収から特別徴収に変更となった者、特別徴収から普通徴収に変更となった者がいるが、それぞれにカウントしているため実数とならない。

(資料)市民部課税管理室市民税課・資産税課調

1 6 行 政

1 歴代市長

歴代	氏名	就任年月日	退任年月日
初	若尾逸平	明治22年08月24日	明治23年06月03日
2	高木忠雄	明治23年07月11日	明治29年07月10日
3	〃	明治29年07月13日	明治30年09月28日
4	石原彦太郎	明治30年11月06日	明治31年06月18日
5	小林董作	明治31年09月18日	明治37年09月18日
6	〃	明治37年09月20日	明治39年06月18日
7	若尾民造	明治39年07月24日	明治40年03月05日
8	加藤平四郎	明治40年04月20日	大正02年04月29日
9	〃	大正02年05月13日	大正04年08月17日
10	名取忠愛	大正05年01月15日	大正08年06月25日
11	堀信次	大正08年10月23日	大正11年06月19日
12	名取忠愛	大正11年09月23日	大正12年03月14日
13	石井淳雄	大正12年07月31日	昭和02年07月30日
14	成島治平	昭和02年10月08日	昭和06年08月08日
15	新海栄治	昭和06年08月24日	昭和10年08月26日
16	斎木逸造	昭和10年08月27日	昭和14年09月11日
17	新海栄治	昭和14年09月12日	昭和18年09月11日
18	野口二郎	昭和18年09月12日	昭和21年02月27日
19	今井茂右衛門	昭和21年03月18日	昭和22年03月10日
20	〃	昭和22年04月05日	昭和22年09月03日
21	川村茂久	昭和22年10月10日	昭和23年12月25日
22	山本達雄	昭和24年02月25日	昭和28年02月22日
23	鷹野啓次郎	昭和28年02月23日	昭和32年02月22日
24	〃	昭和32年02月23日	昭和36年02月22日
25	〃	昭和36年02月23日	昭和40年02月22日
26	〃	昭和40年02月23日	昭和43年11月11日
27	秋山清	昭和43年11月29日	昭和46年4月24日
28	河口親賀	昭和46年04月25日	昭和50年04月24日
29	〃	昭和50年04月27日	昭和54年04月26日
30	〃	昭和54年04月27日	昭和58年04月26日
31	原忠三	昭和58年04月27日	昭和62年04月26日
32	〃	昭和62年04月27日	平成03年04月26日
33	山本栄彦	平成03年04月27日	平成07年04月26日
34	〃	平成07年04月27日	平成11年04月26日
35	〃	平成11年04月27日	平成14年12月19日
36	宮島雅展	平成15年02月03日	平成19年02月01日
37	〃	平成19年02月02日	平成23年02月01日
38	〃	平成23年02月02日	平成27年02月01日
39	樋口雄一	平成27年02月02日	—

※ 平成28年4月1日現在。

(資料)市長室秘書課調

2 歴代助役・副市長

(1) 歴代助役

歴代	氏名	就任年月日	退任年月日
初	小林 董作	明治22年09月03日	明治28年09月02日
2	〃	明治28年12月16日	明治31年05月01日
3	中田 亮平	明治31年11月07日	明治33年05月01日
4	遠藤 謙	明治33年05月26日	明治39年05月29日
5	〃	明治39年07月14日	明治40年07月13日
6	堀口 兼三郎	明治40年07月23日	明治45年02月07日
7	桜井 栄太郎	明治45年05月22日	大正05年05月21日
8	〃	大正05年05月23日	大正08年07月10日
9	前田 宇治郎	大正09年03月03日	大正09年12月13日
10	松本 角太郎	大正09年12月13日	大正12年09月30日
11	中山 儀助	大正13年12月27日	大正14年10月19日
12	武井 佐京	大正15年01月15日	昭和05年01月14日
13	長田 孝吉	昭和05年04月19日	昭和09年04月18日
14	藤原 忠夫	昭和09年12月26日	昭和10年12月24日
15	小泉 源	昭和11年09月14日	昭和15年09月13日
16	〃	昭和15年09月14日	昭和16年09月28日
17	向井 房恵	昭和17年01月10日	昭和20年01月09日
18	橋田 務	昭和20年02月01日	昭和21年01月25日
19	向井 房恵	昭和21年01月10日	昭和22年04月10日
20	山下 袈裟良	昭和22年04月18日	昭和22年12月09日
21	落合 政隆	昭和22年04月18日	昭和22年12月09日
22	岡田 治三郎	昭和22年12月13日	昭和23年03月17日
23	加藤 欣蔵	昭和24年06月02日	昭和25年01月30日
24	小野 忠義	昭和25年02月04日	昭和25年07月25日
25	深沢 小市郎	昭和26年08月03日	昭和28年02月24日
26	山下 袈裟良	昭和26年08月03日	昭和28年02月24日
27	荻野 三郎	昭和28年03月30日	昭和32年03月29日
28	小野 忠義	昭和32年04月02日	昭和36年04月01日
29	京嶋 幸男	昭和33年10月09日	昭和35年03月11日
30	若月 喜治	昭和35年03月11日	昭和37年07月06日
31	小野 忠義	昭和36年04月03日	昭和37年07月06日
32	菊島 寿金	昭和37年10月15日	昭和40年12月21日
33	秋山 清	昭和40年12月22日	昭和43年07月05日
34	小沢 左膳	昭和40年12月22日	昭和43年07月05日
35	飯田 米太郎	昭和43年12月24日	昭和46年07月08日
36	木下 勝朗	昭和46年07月09日	昭和50年07月08日
37	〃	昭和50年07月09日	昭和51年03月15日
38	吉田 三郎	昭和51年10月05日	昭和55年02月08日
39	三神 俊一郎	昭和55年04月01日	昭和58年05月11日
40	新藤 昭良	昭和58年05月21日	昭和62年05月20日
41	小林 一彦	昭和62年05月21日	平成03年04月26日
42	神宮 寺英雄	平成03年05月21日	平成05年04月30日
43	浅川 紫朗	平成05年06月29日	平成08年03月31日
44	天野 文重	平成08年04月01日	平成08年12月31日
45	森下 憲樹	平成13年07月01日	平成17年06月30日
46	首藤 祐司	平成17年07月01日	平成19年03月31日

(2) 歴代副市長

歴代	氏名	就任年月日	退任年月日
初	林 正孝	平成19年04月01日	平成23年03月31日
2	首藤 祐司	平成19年04月01日	平成20年06月30日
3	宇野 善昌	平成20年07月01日	平成24年06月30日
4	林 正孝	平成23年04月01日	平成27年01月31日
5	山本 知孝	平成24年07月01日	—
6	工藤 眞幸	平成27年04月01日	—

※ 平成28年4月1日現在。

※ 地方自治法の改正により、平成19年4月1日から助役に代えて副市長を置くものとされた。

(資料) 市長室秘書課調

3 市職員数

(単位:人)

階層 / 組織		市長室	総務部	企画部	市民部	税務部
部長	事務	0	1	5	1	1
	技術	0	0	1	0	0
室長	事務	1	3	5	3	2
	技術	0	0	1	0	0
課長	事務	4	3	10	5	3
	技術	0	4	2	0	0
係長	事務	5	27	26	35	20
	技術	0	8	2	0	0
一般	事務	8	25	7	56	64
	技術	0	1	0	0	0
	技能	1	5	0	3	0
合計	事務	18	59	53	100	90
	技術	0	13	6	0	0
	技能	1	5	0	3	0
	計	19	77	59	103	90
	男	15	63	57	57	58
女	4	14	2	46	32	

階層 / 組織		福祉部	環境部	産業部	建設部	会計室
部長	事務	1	1	2	0	0
	技術	0	1	0	1	0
室長	事務	3	3	3	1	1
	技術	0	0	1	2	0
課長	事務	9	2	4	0	0
	技術	0	4	1	11	0
係長	事務	67	12	12	13	4
	技術	7	11	13	51	0
一般	事務	117	10	13	9	4
	技術	28	6	7	27	0
	技能	9	75	4	36	0
合計	事務	197	28	34	23	9
	技術	35	22	22	92	0
	技能	9	75	4	36	0
	計	241	125	60	151	9
	男	109	119	51	143	5
女	132	6	9	8	4	

階層 / 組織		市立甲府病院 事務局	市立甲府病院 (事務局除く)	市長事務局 小計
部長	事務	1	0	13
	技術	0	3	6
室長	事務	1	0	26
	技術	0	27	31
課長	事務	2	1	43
	技術	0	30	52
係長	事務	9	3	233
	技術	1	70	163
一般	事務	9	4	326
	技術	1	348	418
	技能	0	2	135
合計	事務	22	8	641
	技術	2	478	670
	技能	0	2	135
	計	24	488	1,446
	男	21	138	836
女	3	350	610	

階層 / 組織		議会事務局	教育委員会 事務局	選挙管理委員会 事務局	監査委員 事務局	農業委員会 事務局
部長	事務	1	1	0	0	0
	技術	0	0	0	0	0
室長	事務	1	2	1	1	0
	技術	0	0	0	0	0
課長	事務	1	7	0	0	0
	技術	0	0	0	0	1
係長	事務	5	31	2	4	2
	技術	0	2	0	0	1
一般	事務	3	32	3	0	4
	技術	0	1	0	0	0
	技能	0	23	0	0	0
合計	事務	11	73	6	5	6
	技術	0	3	0	0	2
	技能	0	23	0	0	0
	計	11	99	6	5	8
	男	9	61	6	4	7
	女	2	38	0	1	1

階層 / 組織		上下水道局	行政委員会等 小計	総計
部長	事務	1	3	16
	技術	1	1	7
室長	事務	1	6	32
	技術	4	4	35
課長	事務	3	11	54
	技術	4	5	57
係長	事務	20	64	297
	技術	46	49	212
一般	事務	14	56	382
	技術	51	52	470
	技能	0	23	158
合計	事務	39	140	781
	技術	106	111	781
	技能	0	23	158
	計	145	274	1,720
	男	130	217	1,053
	女	15	57	667

※ 平成27年4月1日現在。

(資料) 総務部人事管理室人事課調

上下水道局業務部業務総室総務課調

4 市職員年齢別構成

(単位:人、%)

階層 / 組織		市長事務局	議会事務局	教育委員会事務局	選挙管理委員会事務局
20歳未満	人数	1	0	0	0
	比率	0.07	0.00	0.00	0.00
20～29歳	人数	261	0	2	1
	比率	18.05	0.00	2.02	16.67
30～39歳	人数	339	3	11	2
	比率	23.44	27.27	11.11	33.33
40～49歳	人数	394	2	28	2
	比率	27.25	18.18	28.28	33.33
50～54歳	人数	192	4	22	0
	比率	13.28	36.36	22.22	0.00
55～59歳	人数	168	2	26	1
	比率	11.62	18.18	26.26	16.67
60歳以上	人数	91	0	10	0
	比率	6.29	0.00	10.10	0.00
合計	人数	1,446	11	99	6

階層 / 組織		監査委員事務局	農業委員会事務局	上下水道局	総計
20歳未満	人数	0	0	0	1
	比率	0.00	0.00	0.00	0.06
20～29歳	人数	0	0	18	282
	比率	0.00	0.00	12.41	16.40
30～39歳	人数	0	1	27	383
	比率	0.00	12.50	18.62	22.27
40～49歳	人数	3	2	40	471
	比率	60.00	25.00	27.59	27.38
50～54歳	人数	0	2	22	242
	比率	0.00	25.00	15.17	14.07
55～59歳	人数	2	3	34	236
	比率	40.00	37.50	23.45	13.72
60歳以上	人数	0	0	4	105
	比率	0.00	0.00	2.76	6.10
合計	人数	5	8	145	1,720

※ 平成27年4月1日現在。

(資料)総務部人事管理室人事課調

上下水道局業務部業務総室総務課調

5 歴代甲府市議会議長

歴代	氏名	就任年月日	退任年月日
初	寺田忠三郎	明 22. 8. 8	明 23. 1.15
2	小田切謙明	" 23. 1.20	" 23. 3.24
3	寺田忠三郎	" 23. 6. 6	" 24. 3.20
4	石原彦太郎	" 24. 3.20	" 26. 1.12
5	寺田忠三郎	" 26. 1.12	" 29. 5.28
6	藤田正義	" 29. 6.15	" 30.10.22
7	林 闇	" 30.11. 6	" 31. 1.17
8	鈴木興義	" 31. 1.18	" 31.12.25
9	野口英夫	" 32. 1.16	" 33. 1. 6
10	林 闇	" 33. 1.19	" 34. 1.19
11	森田恒	" 34. 1.21	" 36. 1.21
12	林 闇	" 36. 1.23	" 39. 1.18
13	浅川平八	" 39. 1.20	" 40. 1. 8
14	野口英夫	" 40. 1.16	" 41.12.20
15	"	" 42. 1. 4	" 42.12.25
16	石氏兵作	" 43. 1. 4	" 44. 5.28
17	若尾民造	" 44. 6.14	大 3. 5.28
18	"	大 3. 6. 6	" 6. 2.22
19	矢嶋栄助	" 6. 3. 9	" 7. 5.28
20	"	" 7. 6. 8	" 8. 8.31
21	横沢米太郎	" 8. 9.10	" 11. 5.28
22	林 闇	" 11. 6. 9	" 12. 2.21
23	齐木逸造	" 12. 3. 3	" 15. 5.28
24	新海荣治	" 15. 6.12	昭 5. 5.27
25	今井茂右衛門	昭 5. 6. 7	" 9. 5.27
26	齐木逸造	" 9. 6. 8	" 10. 8.26
27	秋山幸右衛門	" 10. 9.21	" 13. 5.27
28	中西松	" 13. 6. 7	" 17. 5.27
29	丸茂義蔵	" 17. 6.23	" 22. 4.29
30	山本達雄	" 22. 5.20	" 24. 2.24
31	中沢一男	" 24. 3.16	" 25.12.25
32	野沢要	" 25.12.25	" 26. 4.29
33	加藤欣蔵	" 26. 5.17	" 28. 1.22
34	平井一満	" 28. 1.24	" 30. 2. 2
35	横内亮	" 30. 2. 2	" 30. 4.29
36	佐野英太郎	" 30. 5. 16	" 31. 7.10
37	天野菊造	" 31.10. 4	" 32.12.23
38	伏屋利雄	" 32.12.24	" 33. 3.18
39	松野昇	" 33. 3.18	" 34. 4.30
40	山本正友	" 34. 5.11	" 35. 6.28
41	飯島哲	" 35. 6.28	" 36. 8. 2
42	久保島威	" 36. 8. 2	" 37. 9.25
43	浅川孝政	" 37. 9.25	" 38. 4.30
44	飯島哲	" 38. 5.14	" 39. 6.29
45	"	" 39. 6.29	" 40. 6.29
46	坂本益雄	" 40. 6.29	" 41. 6.29
47	早川久吉	" 41. 6.29	" 42. 4.30
48	内藤秀治	" 42. 5.23	" 43. 7.17
49	"	" 43. 7.17	" 44. 7. 1
50	福島昇	" 44. 7. 1	" 45. 7.17

※平成27年7月末現在。
(資料)議会事務局調

歴代	氏名	就任年月日	退任年月日
51	小沢綱雄	昭 45. 7.17	昭 46. 4.30
52	早川武男	" 46. 5.20	" 47. 7.14
53	今村宏	" 47. 7.14	" 48. 7.14
54	山口茂申	" 48. 7.14	" 49. 7.21
55	内藤秀治	" 49. 7.21	" 50. 4.30
56	山中繁芳	" 50. 5.20	" 51. 7. 6
57	込山貴雄	" 51. 7. 6	" 52. 7.28
58	小林淳光	" 52. 7.28	" 53. 7.11
59	上田英文	" 53. 7.11	" 54. 4.30
60	小河原正平	" 54. 5.16	" 55. 6.30
61	内藤源一	" 55. 6.30	" 56. 7. 8
62	溝口一雄	" 56. 7. 8	" 57. 5.20
63	中西久	" 57. 5.28	" 58. 4.30
64	長瀬正左衛門	" 58. 5.18	" 59. 1. 9
65	小沢政春	" 59. 3.16	" 60. 3.28
66	小林康作	" 60. 3.28	" 61. 3.25
67	三井五郎	" 61. 3.25	" 62. 4.30
68	千野哮	" 62. 5.20	" 63. 7. 8
69	福島勇	" 63. 7. 8	平 1. 9.12
70	原田正八郎	平 1. 9.12	" 2. 7. 6
71	堀口菊雄	" 2. 7. 6	" 3. 4.30
72	内藤幸男	" 3. 5.20	" 4. 6.26
73	依田敏夫	" 4. 6.26	" 5. 6.28
74	村山二永	" 5. 6.28	" 6. 7.11
75	森沢幸夫	" 6. 7.11	" 7. 4.30
76	飯沼忠	" 7. 5.18	" 8. 6.14
77	小野雄造	" 8. 6.14	" 9. 6.13
78	依田敏夫	" 9. 6.13	" 10. 6.12
79	小沢綱雄	" 10. 6.12	" 11. 3.23
80	中西久	" 11. 3.23	" 11. 4.30
81	末木隆義	" 11. 5.18	" 12. 7. 7
82	秋山雅司	" 12. 7. 7	" 13. 6.20
83	川名正剛	" 13. 6.20	" 14. 6.13
84	齐藤憲二	" 14. 6.13	" 15. 4.30
85	谷川義孝	" 15. 5.19	" 16. 6.10
86	森沢幸夫	" 16. 6.10	" 17. 6.10
87	福永稔	" 17. 6.10	" 18. 6.13
88	原田英行	" 18. 6.13	" 19. 4.30
89	柳沢暢幸	" 19. 5.17	" 20. 6.18
90	中込孝文	" 20. 6.18	" 21. 6.17
91	桜井正富	" 21. 6.17	" 23. 4.30
92	清水保	" 23. 5.20	" 24. 6.18
93	佐藤茂樹	" 24. 6.18	" 25. 6.20
94	野中一二	" 25. 6.20	" 26. 6.17
95	齐藤憲二	" 26. 6.17	" 27. 4.30
96	池谷陸雄	" 27. 5.20	—

6 歴代甲府市議会副議長

歴代	氏名	就任年月日	退任年月日
初	石原彦太郎	明 22. 8. 8	明 23. 1.15
2	平原豊	" 23. 1.20	" 23. 9. 5
3	石原彦太郎	" 23. 9.11	" 24. 3.20
4	山口治郎兵衛	" 24. 3.20	" 25. 1.13
5	"	" 25. 1.13	" 26. 1.12
6	"	" 26. 1.12	" 27. 1.23
7	"	" 27. 1.23	" 28. 1.
8	"	" 28. 1.	" 29. 1.27
9	"	" 29. 1.27	" 29. 5.28
10	中村昌	" 29. 6.15	" 30.10.22
11	"	" 30.11. 6	" 31. 1.17
12	森田恒	" 31. 1.18	" 31.12.25
13	"	" 32. 1.16	" 33. 1. 6
14	"	" 33. 1.19	" 34. 1.19
15	尾沢親	" 34. 1.21	" 35. 1.11
16	"	" 35. 1.11	" 35. 5.28
	加藤平八	" 35. 6. 7	" 35. 8.
17	浅川平八	" 35. 8.25	" 37. 1.15
18	"	" 37. 1.22	" 38. 1.20
19	"	" 38. 1.20	" 39. 1.18
20	林紋次郎	" 39. 1.20	" 40. 1. 8
21	高見沢重興	" 40. 1.16	" 40.12.20
22	"	" 41. 1. 4	" 41. 5.28
23	雨宮源兵衛	" 41. 6. 8	" 42. 1. 4
24	"	" 42. 1. 4	" 42.12.25
25	高見沢重興	" 43. 1. 4	" 44. 1. 4
26	"	" 44. 1. 4	" 44. 4.17
27	朝比奈平治	" 44. 4.17	" 45. 1.15
28	斉木逸造	" 45. 1.15	大 3. 5.25
29	石氏兵作	大 3. 6. 6	" 7. 5. 28
30	"	" 7. 6. 8	" 11. 5.28
31	斉木逸造	" 11. 6. 9	" 12. 2.21
32	保科万次郎	" 12. 3. 3	" 15. 5.28
33	雨宮勇吉	" 15. 6.12	" 15.10. 1
34	篠原良雄	" 15.10. 2	昭 5. 5.27
35	渋谷俊	昭 5. 6. 7	" 8. 9.20
36	田村九万治	" 8. 9.28	" 9. 5.27
37	飯島哲	" 9. 6. 8	" 10. 1.26
38	雪江明雄	" 10. 1.28	" 12. 4.26
39	広瀬捨作	" 12. 7.23	" 13. 5.27
40	"	" 13. 6. 7	" 17. 5.27
41	武田与十郎	" 17. 6.23	" 19. 5.28
42	鷹野啓次郎	" 19. 6.27	" 22. 4.29
43	平井一満	" 22. 5.20	" 25.12.25
44	平川政一	" 25.12.25	" 26. 4.29
45	雨宮威三	" 26. 5.19	" 29. 1.25
46	小沢政雄	" 29. 1.25	" 30. 4.29
47	秋山清	" 30. 5.16	" 31. 5.30
48	天野菊造	" 31. 5.31	" 31.10. 4
49	五味洋	" 31.10. 4	" 32.12.24
50	飯島哲	" 33. 1.20	" 34. 4.30
51	久保田友平	" 34. 5.11	" 35. 6.28
52	小沢得三	" 35. 6.28	" 36. 8. 2
53	保坂敏	" 36. 8. 2	" 37. 9.25
54	小宮山誉	" 37. 9.25	" 38. 4.30
55	坂本益雄	" 38. 5.14	" 39. 6.29

歴代	氏名	就任年月日	退任年月日
56	内藤秀治	昭 39. 6.29	昭 40. 6.29
57	早川武男	" 40. 6.29	" 41. 6.29
58	根津賢二	" 41. 6.29	" 42. 4.30
59	神宮司五郎	" 42. 5.23	" 43. 7.17
60	山田益三	" 43. 7.17	" 44. 7. 1
61	石原虎男	" 44. 7. 1	" 45. 7.17
62	今村宏	" 45. 7.17	" 46. 4.30
63	溝口一雄	" 46. 5.21	" 47. 7.14
64	橘田重雄	" 47. 7.14	" 48. 7.14
65	風間良興	" 48. 7.14	" 49. 7.21
66	中西久	" 49. 7.21	" 50. 4.30
67	小河原正平	" 50. 5.20	" 51. 7. 6
68	柏原保幸	" 51. 7. 6	" 52. 7.28
69	浅川朝治郎	" 52. 7.28	" 53. 7.11
70	清水清富	" 53. 7.11	" 54. 4.30
71	石丸あきじ	" 54. 5.16	" 55. 6. 2
72	土屋直	" 55. 6.30	" 56. 7. 8
73	市川正雄	" 56. 7. 8	" 57. 5.28
74	伊藤常八	" 57. 5.28	" 58. 4.30
75	早川光圀	" 58. 5.18	" 59. 7. 6
76	小林匡	" 59. 7. 6	" 60. 7. 8
77	塩野褒明	" 60. 7. 8	" 61. 7.21
78	福島勇	" 61. 7.21	" 62. 4.30
79	鈴木豊後	" 62. 5.20	" 63. 7. 8
80	中込孝文	" 63. 7. 8	平 1. 7. 3
81	岡伸平	平 1. 7. 3	" 2. 7. 6
82	宮島雅展	" 2. 7. 6	" 3. 3.29
83	川名正剛	" 3. 5.20	" 4. 6.26
84	剣持庸雄	" 4. 6.26	" 5. 6.28
85	斉藤憲二	" 5. 6.28	" 6. 7.11
86	石原貞夫	" 6. 7.11	" 7. 3.31
87	清水節子	" 7. 5.18	" 8. 6.14
88	宮川章司	" 8. 6.14	" 9. 6.13
89	細田清	" 9. 6.13	" 10. 6.12
90	堀内征治	" 10. 6.12	" 11. 4.30
91	雨宮年江	" 11. 5.18	" 12. 7. 7
92	谷川義孝	" 12. 7. 7	" 13. 6.20
93	柳沢暢幸	" 13. 6.20	" 14. 6.13
94	大村幾久夫	" 14. 6.13	" 15. 4.30
95	桜井正富	" 15. 5.19	" 16. 6.10
96	山村雄二	" 16. 6.10	" 17. 5.16
97	野中一二	" 17. 6. 1	" 18. 6.13
98	保坂一夫	" 18. 6.13	" 19. 4.30
99	清水仁	" 19. 5.17	" 20.6.18
100	清水保	" 20.6.18	" 21.6.17
101	佐藤茂樹	" 21.6.17	" 22.6.16
102	荻原隆宏	" 22.6.16	" 23.4.30
103	池谷陸雄	" 23.5.20	" 24.6.18
104	輿石修	" 24.6.18	" 25.6.20
105	廣瀬集一	" 25.6.20	" 26.6.17
106	鈴木篤	" 26.6.17	" 27.4.30
107	兵道顕司	" 27.5.20	—

※ 平成27年7月末現在。

※ 加藤平八副議長は、平成11年に甲府市議会史の資料調査中就任が確認されたもので、「代数」は空欄としてある。

(資料)議会事務局調

7 市議会議員

議 員 名	所 属 会 派
金丸 三郎	創政こうふ
桜井 正富	創政こうふ
山田 厚	社会民主党
清水 仁	創政こうふ
荻原 隆宏	政友クラブ
池谷 陸雄	政友クラブ
原田 洋二	政友クラブ
大塚 義久	政友クラブ
廣瀬 集一	政友クラブ
鈴木 篤	政友クラブ
兵道 顕司	公明 党
内藤 司朗	日本共産党
岡 政 吉	政友クラブ
坂本 信康	政友クラブ
長沼 達彦	政友クラブ
植田 年美	公明 党

議 員 名	所 属 会 派
中村 明彦	公明 党
佐野 弘仁	公明 党
長沢 達也	公明 党
清水 英知	日本共産党
山中和男	創政こうふ
神山 玄太	無 所 属
木内 直子	日本共産党
小澤 浩	政友クラブ
天野 一	創政こうふ
末木 咲子	政友クラブ
小沢 宏至	創政こうふ
深沢 健吾	政友クラブ
藤原 伸一郎	政友クラブ
望月 大輔	創政こうふ
向山 憲稔	創政こうふ
鮫田 光一	政友クラブ

※ 平成27年7月末現在。

(資料)議会事務局調

8 市議会常任委員会と委員定数

委 員 会 名	定 数	所 管 事 項
総 務	8	市長室、総務部、企画部、市民部(国民健康保険に関するものを除く)、税務部、会計室、議会事務局、公平委員会、選挙管理委員会、監査委員、他の常任委員会の所管に属さない事項
民 生 文 教	8	市民部(国民健康保険に関するもの)、福祉部、市立甲府病院、教育委員会
経 済 建 設	8	産業部、建設部、農業委員会
環 境 水 道	8	環境部、上下水道局

※ 総務及び経済建設委員会所管中他の常任委員会の所管部等に係る財産の取得、処分、貸付及び工事又は製造の請負契約については、それぞれの常任委員会の所管事項とする。

※ 平成27年7月末現在。

(資料)議会事務局調

9 市議会議員年齢別構成

定 数(人)		32(条例定数)
現 在 数(人)		32
年 齢 階 層	25～29歳	0
	30～34歳	3
	35～39歳	2
	40～44歳	3
	45～49歳	2
	50～54歳	5
	55～59歳	7
	60～64歳	4
65歳以上	6	

※ 平成27年7月末現在。

(資料)議会事務局調

10 市議会本会議開会、付議件数

年	開会数(回)	会期日数(日)	本会議日数(日)
平成24年	4	73	22
平成25年	5	74	23
平成26年	5	79	26

年	市長提出議案件数(件)				議員提出議案件数(件)		
	条例	予算	決算	その他	意見書	決議案	その他
平成24年	43	37	2	45	2	2	8
平成25年	34	46	2	47	6	0	8
平成26年	43	43	5	34	9	1	5

※ 議員提出議案件数は甲選・甲推関係を除く。

(資料) 議会事務局調

11 窓口関係申請件数

(単位:件)

区分 / 年度	平成24年度	平成25年度	平成26年度
戸籍関係	74,576	72,403	75,310
住民票・戸籍の附票	108,435	120,259	111,661
住民票閲覧	35	40	40
印鑑証明	74,483	72,160	68,470
諸証明	4,689	3,704	4,087
自動車臨時運行許可	535	767	829

(資料) 市民部市民総室市民課調

12 「市民の声」集計状況

(単位:件、%)

順位	平成24年度	平成25年度	平成26年度
1	教育 81 (14.09)	福祉 97 (13.96)	教育 88 (16.27)
2	福祉 44 (7.65)	教育 95 (13.67)	福祉 79 (14.60)
3	道路 35 (6.09)	道路 82 (11.80)	道路 37 (6.84)
4	交通 29 (5.04)	環境 34 (4.89)	側溝 34 (6.28)
5	防災 28 (4.87)	側溝 19 (2.73)	環境 16 (2.96)
6	環境 22 (3.83)	交通 10 (1.44)	防災 16 (2.96)
7	側溝 19 (3.30)	防災 8 (1.15)	交通 10 (1.85)
その他	その他 317 (55.13)	その他 350 (50.36)	その他 261 (48.24)
総数	575 (100.00)	695 (100.00)	541 (100.00)

(資料) 市民部市民協働室市協働推進課調(広聴活動のあらし)

平成28年度甲府市組織図

平成28年4月1日現在

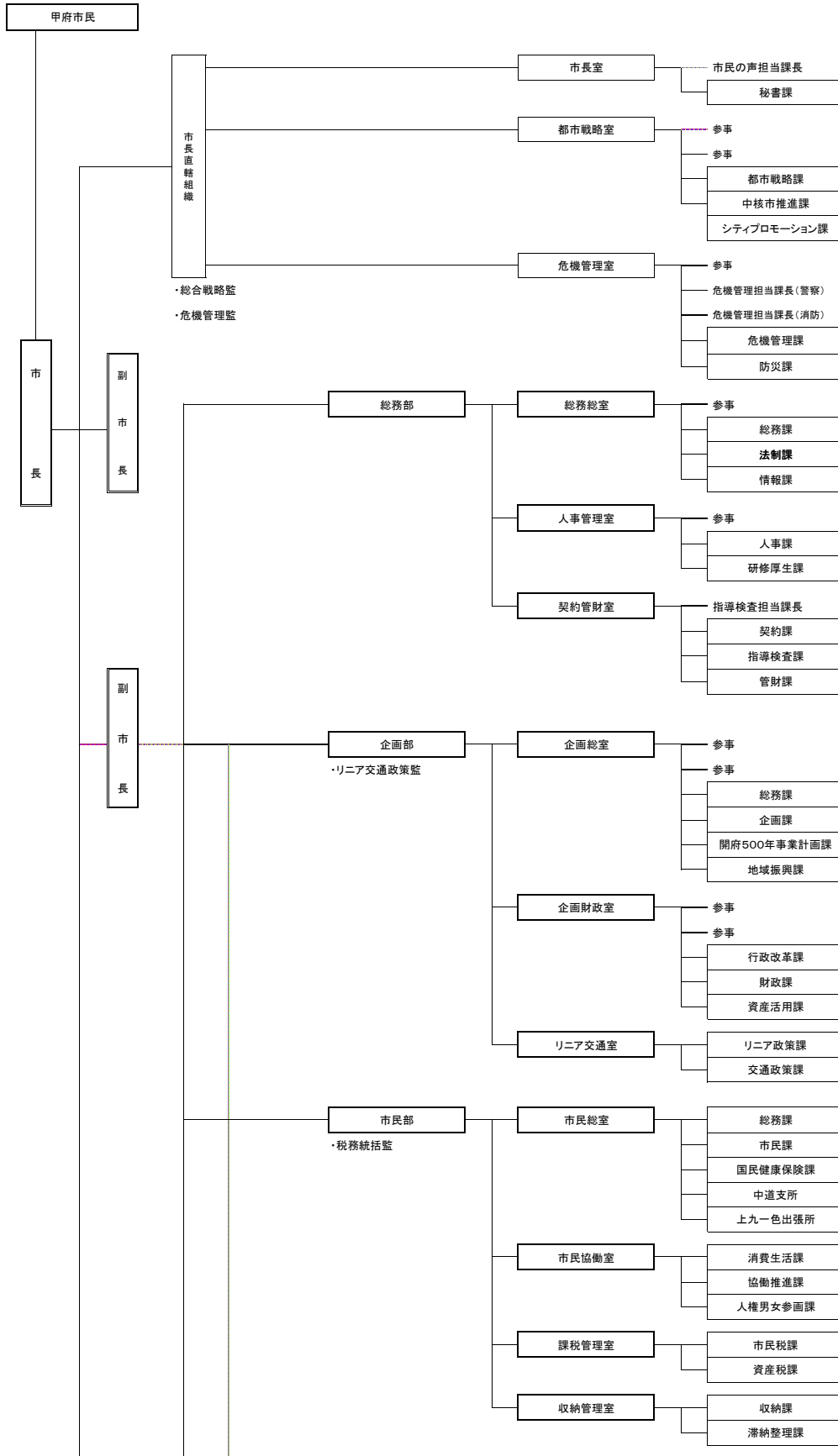

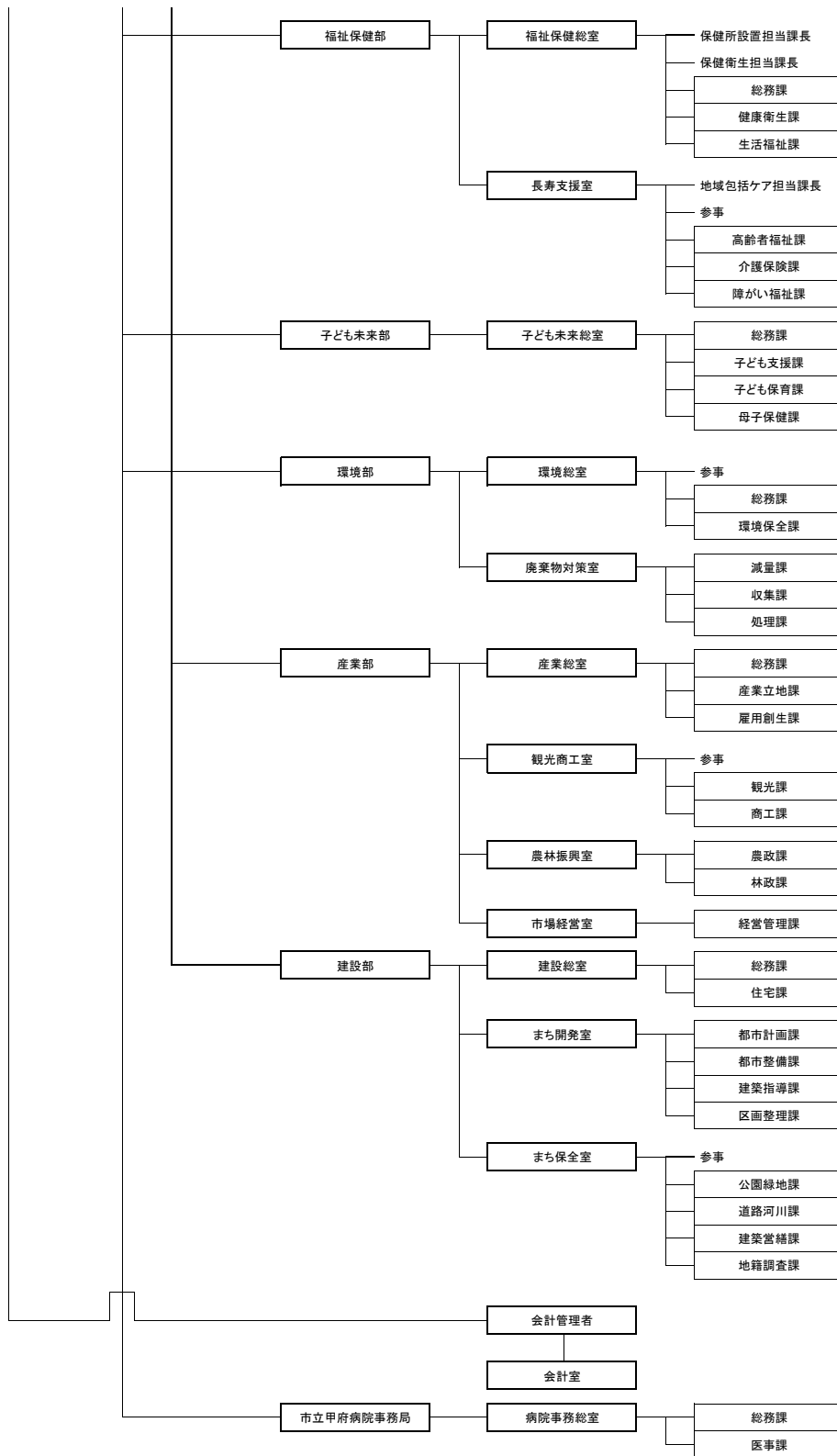

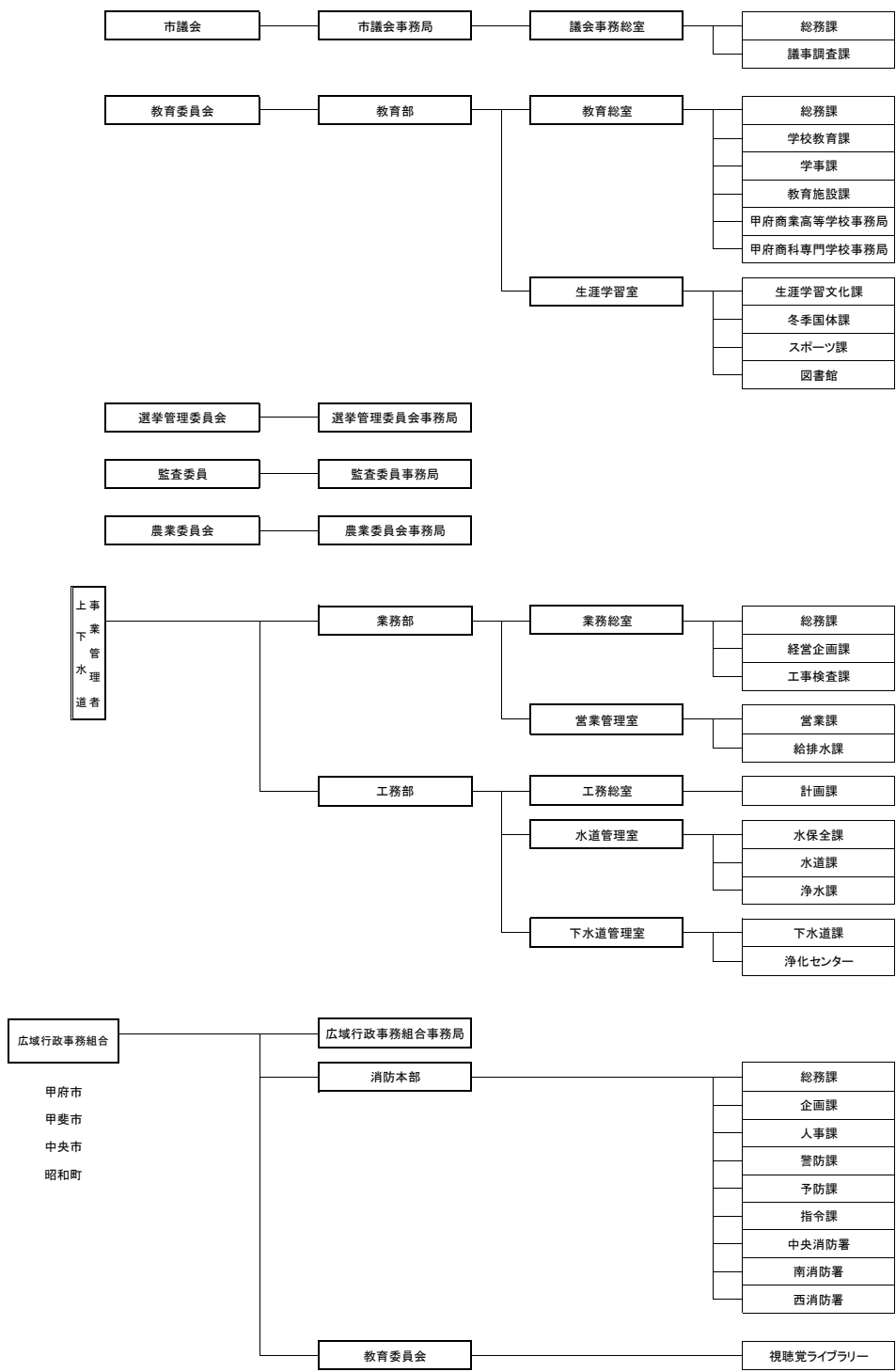

17 參考資料

市町村別主要統計（山梨県内）

市町村別	山梨県	甲府市	富士吉田市	都留市	山梨市	大月市	韮崎市
面積	km ²	4,461	212	122	162	290	280
市町村職員数	人	8,919	1,735	804	449	375	436
人口	人	855,401	193,570	50,891	31,781	36,717	25,993
世帯数	世帯	352,060	89,247	19,237	12,839	14,587	10,599
人口密度	人/km ²	193	937	416	208	127	100
有権者数	人	691,364	155,296	41,160	25,369	30,066	22,496

市町村別	南アルプス市	北杜市	甲斐市	笛吹市	上野原市	甲州市	中央市
面積	km ²	264	602	72	202	171	264
市町村職員数	人	628	758	439	622	256	369
人口	人	72,900	48,543	74,811	71,038	25,166	33,731
世帯数	世帯	26,723	20,898	30,772	28,372	10,007	13,228
人口密度	人/km ²	275	78	1,026	349	159	129
有権者数	人	57,791	40,868	59,237	57,241	21,043	27,658

市町村別	西八代郡	市川三郷町
面積	km ²	75
市町村職員数	人	185
人口	人	16,903
世帯数	世帯	6,672
人口密度	人/km ²	228
有権者数	人	13,991

市町村別	南巨摩郡	早川町	身延町	南部町	富士川町
面積	km ²	985	370	302	201
市町村職員数	人	544	45	204	124
人口	人	39,414	1,156	13,590	8,560
世帯数	世帯	16,077	653	5,877	3,256
人口密度	人/km ²	42	3	48	45
有権者数	人	33,273	1,025	11,675	7,330

市町村別	中巨摩郡	昭和町
面積	km ²	9
市町村職員数	人	102
人口	人	19,472
世帯数	世帯	8,307
人口密度	人/km ²	1,931
有権者数	人	14,598

市町村別	南都留郡	道志村	西桂町	忍野村	山中湖村	鳴沢村	富士河口湖町
面積	km ²	421	80	15	25	53	158
市町村職員数	人	548	42	47	106	88	215
人口	人	51,222	1,834	4,566	9,231	5,875	3,188
世帯数	世帯	18,922	630	1,535	3,396	2,316	1,213
人口密度	人/km ²	116	24	299	343	101	33
有権者数	人	41,063	1,554	3,679	7,194	4,818	2,579

市町村別	北都留郡	小菅村	丹波山村
面積	km ²	154	53
市町村職員数	人	51	24
人口	人	1,325	723
世帯数	世帯	644	332
人口密度	人/km ²	10	16
有権者数	人	1,213	653

※ 市町村は平成28年1月1日現在で掲載。

※ 市町村職員数については平成27年4月1日現在の値を掲載。

※ 人口・世帯数については平成27年1月1日現在の住民基本台帳の値を掲載。

各市町村の平成28年1月1日現在の人口・世帯数は、平成28年7月頃確定予定。

※ 人口密度については平成22年国勢調査の値を掲載。

※ 有権者数については平成27年12月2日現在の値を掲載。

（資料）山梨県総務部市町村課「市町村のすがお」

合併市町村一覧

合併市町村	合併関係市町村 (合併年月日)	備 考
南部町	南部町、富沢町 (平成15年3月1日)	旧南部町は変更無し。旧富沢町は、「富沢町」が「南部町」に変更。
南アルプス市	八田村、白根町、芦安村、 若草町、櫛形町、甲西町 (平成15年4月1日)	芦安村を除いた5町村は、「中巨摩郡」と「町村名」を「南アルプス市」に置き換える。芦安村のみ、大字の前に「芦安」を入れる。
富士河口湖町	河口湖町、勝山村、 足和田村 (平成15年11月15日)	旧町村名を「富士河口湖町」に変更。字名に変更はないが、勝山村は大字が無かったため、「勝山」が大字となる。
甲斐市	竜王町、敷島町、双葉町 (平成16年9月1日)	「郡と町名」を「甲斐市」に変更。字名は変更なし。
身延町	下部町、中富町、身延町 (平成16年9月13日)	「山梨県南巨摩郡身延町」の後に従来が続き。旧身延町は変更なし。下部町は「郡と町名」、中富町は「町名」を変更。
笛吹市	石和町、御坂町、一宮町、 八代町、境川村、春日居町 (平成16年10月12日)	「山梨県笛吹市」の後に従来が続き。ただし、「境川村」は「境川町」に変更。
北杜市	明野村、須玉町、高根町、 長坂町、大泉村、白州町、 武川村 (平成16年11月1日)	「北巨摩郡」を「北杜市」に変更。以下は従来が続き。ただし、「明野村」、「大泉村」、「武川村」は、それぞれ「明野町」、「大泉町」、「武川町」に変更。
上野原市	上野原町、秋山村 (平成17年2月13日)	旧上野原町は、「北都留郡上野原町」を「上野原市」に置き換える。旧秋山村は、「南都留郡秋山村」を「上野原市秋山」に置き換える。
山梨市	山梨市、牧丘町、三富村 (平成17年3月22日)	旧山梨市は変更なし。旧牧丘町は、「東山梨郡」を「山梨市」に置き換える。旧三富村は、「東山梨郡三富村」を「山梨市三富」に置き換える。
市川三郷町	三珠町、市川大門町、六郷町 (平成17年10月1日)	旧町名を「市川三郷町」に変更。以下は従来が続き。ただし、「市川大門町山家」は「市川三郷町山保」に変更し、市川大門町は大字のない地区は市川大門を新設する。
甲州市	塩山市、勝沼町、大和村 (平成17年11月1日)	旧塩山市は、「塩山市」を「甲州市塩山」に置き換える。旧勝沼町は、「東山梨郡勝沼町」を「甲州市勝沼町」に置き換える。旧大和村は、「東山梨郡大和村」を「甲州市大和町」に置き換える。
中央市	玉穂町、田富町、豊富村 (平成18年2月20日)	「郡と町村名」を「中央市」に変更。大字名は変更なし。
甲府市	甲府市、中道町、 上九一色村(北部) (平成18年3月1日)	旧甲府市については変更なし。 旧中道町と旧上九一色村は「郡と町村名」を「甲府市」に置き換え、大字名を町名とする。
富士河口湖町	富士河口湖町、 上九一色村(南部) (平成18年3月1日)	旧富士河口湖町については変更なし。 旧上九一色村は「郡と町村名」を「南都留郡富士河口湖町」に置き換え、大字名を「精進」「本栖」「富士ヶ嶺」という表示にする。
北杜市	北杜市、小淵沢町 (平成18年3月15日)	旧北杜市については変更なし。 旧小淵沢町については、「北巨摩郡」を「北杜市」に置き換える。
笛吹市	笛吹市、芦川村 (平成18年8月1日)	笛吹市については変更なし。 芦川村については、「東八代郡芦川村」を「笛吹市芦川町」に置き換える。
富士川町	増穂町、鵜沢町 (平成22年3月8日)	旧町名を「富士川町」に変更。以下は従来が続き。 このうち、「大字平林」は、「平林」と表示、また、旧鵜沢町の大字のない地区は鵜沢を表示とする。

市・郡別	市町村名(27市町村)
市	1 甲府市 2 富士吉田市 3 都留市 4 山梨市 5 大月市 6 韮崎市 7 南アルプス市 8 北杜市 9 甲斐市 10 笛吹市 11 上野原市 12 甲州市 13 中央市
西八代郡	14 市川三郷町
南巨摩郡	15 早川町 16 身延町 17 南部町 18 富士川町
中巨摩郡	19 昭和町
南都留郡	20 道志村 21 西桂町 22 忍野村 23 山中湖村 24 鳴沢村 25 富士河口湖町
北都留郡	26 小菅村 27 丹波山村

(資料) 山梨県総務部市町村課ホームページから転載

統計用語の解説

用語	解説
調査客体	調査対象である集団を構成している単位をいう。
全数調査	国勢調査などのように統計集団に属するすべての単位を網羅的に調べる方法。全部調査、悉皆調査ともいう。
センサス	もともとは、ある時点の人口を把握するためにすべての人を調べる統計調査、つまり、人口に関する全数調査を指す言葉であった。具体的には、国勢調査の意味に用いられていたが、現在では、何らかの統計集団についてその大きさや内容をいろいろな角度から総合的に知るために行う統計調査を指す言葉としてしばしば用いられる。 農業センサス・漁業センサスは、その例である。
標本調査 (抽出調査・ サンプル調査)	観察しようとする集団の一部を全く無作為(ランダム)にぬき出し、その調査結果に基づいてもとの集団全体についての結果を推進する方法をいう。 この場合、観察しようとするもの集団を母集団、そこから選び出された一部の単位を標本という。
基幹統計調査	統計法に基づき、行政機関が実施する統計調査のうち、重要なものとして総務大臣が指定した統計調査である。調査を受ける人には報告の義務が、また、調査を行う国、地方公共団体、調査員などには、調査によって知り得たことを他に漏らしてはならないこと(秘密の保護)が統計法で定められている。 現在は、基幹統計として50以上が指定されている。
一般統計調査	行政機関が行う統計調査のうち基幹統計調査以外のものをいう。
自計申告	調査の対象が調査事項についてその回答を自ら調査票に記入する方法をいう。この方法は、調査員の負担を軽くし、調査を短期間に終わらせることができる点などで有利であるが、反面調査の対象に理解されやすい調査内容でなければ、回答の正確さを期することができないなどの欠点がある。
他計申告	調査員が調査の対象に質問して回答を求め、その回答に基づいて調査員自らが調査票に記入する方法をいう。この方法は、調査内容が高度で、理解しにくいような場合や、自計申告では正確な回答を期待できない場合には訓練された調査員による他計申告の方法をとるのが最適である。しかし、他計申告では調査員の質の良否が結果に影響を与えること、調査員の負担が多くなること、調査に長期間かかるなどの欠点がある。
常住地主義	人口センサスにおいて調査単位を把握する概念の一つであって、調査の時点で常住している場所で把握する方法を常住地主義という。例えば、旅行者を調査時点の滞在地で把握するのではなく、その者が調査時点で常住している場所で把握する方法である。
現在地主義	調査時点で滞在している場所で把握する方法を現在地主義という。 なお、我が国の国勢調査では戦前は現在地主義をとっていたが、戦後は常住地主義によって調査している。
推計人口	国勢調査結果の人口に毎月の出生、死亡、転入、転出を差し引きして算出する。(外国人を含む。)
住民基本台帳 に基づく人口	住民基本台帳に記載されている者のみを記載されている場所で把握する。
事業所	物の生産又は、サービスの提供が業として行われてる個々の場所をいう。言い換えれば事業所とは、営利・非営利に関係なく、その事業を行うことにより収入を得、あるいは生計を立てている人がいる個々の場所ということになる。例えば、商店・工場・事務所・銀行・病院・発電所・学校・神社・寺院・旅館などのように固定的に一区画を占めて事業を行っている場所が事業所である。
工場	普通に工場・製作所・製造所あるいは、加工所と呼ばれているような一区画を占めて主として製造または加工を行っているところである。
世帯の種類	世帯の区分は調査ごとに異なっているが、主な調査では次のようになっている。 ○国勢調査 一般世帯 ・ 住居と生計を共にしている人々の集まり又は一戸を構えて住んでいる単身者 ・ 上記の世帯と住居を共にし、別に生計を維持している間借り・下宿などの単身者 ・ 社会・団体・商店・官公庁などの寄宿舍、独身寮などに居住している単身者 施設等の世帯 ・ 寮・寄宿舍の学生・生徒 ・ 病院・療養所の入院者 ・ 会社施設の入所者 ・ 自衛隊営舎内居住者 ・ 矯正施設の入所者 ・ その他 ○住宅・土地統計調査 一般世帯 { 住居と生計を共にしている人の集まり 単身世帯 { 住宅に居住(間借りを除く)する単身者 単身世帯 : 単身の間借り人、単身の住込み使用人、寄宿舍などの単身者又はその集まり ○就業構造基本調査 一般世帯 { 住居と生計を共にしている二人以上の集まり 単身世帯 { 単身の住込みの雇主も含める 準世帯 : 一人で一戸を構えて暮らしている者や、単身の間借り、寮、寄宿舍、下宿屋などに居住する単身者の一人一人をいう
労働力状態	国勢調査では、調査期間の事実に基づいて次のように区分している。(15歳以上) 労働力 { 就業者 { 主に仕事 家事のほかの仕事 通学のかたわら仕事 休業者・・・調査期間中、少しも仕事をしなかった人で、病気などで仕事を休み始めてから30日にならない場合は30日以上休んでも賞金や給料をもらうことになっている人をいう 完全失業者・・・調査期間中、収入になる仕事を少しもせず、仕事に就くことが可能であり、かつ職業安定所などで積極的に仕事を探していた人をいう 非労働力・・・調査期間中、収入になる仕事を少しもせず、仕事につくことが不可能であるか又は仕事を積極的に探さなかった人をいう(家事・通学・その他)

都市宣言

交通安全都市宣言

最近の技術革新による経済の発展は、急激に車輛の増加をみるにいたりましたが、その結果として自動車の運行需要と道路の容量との不均衡をもたらし、路面の輻輳は交通事故の主原因となっております。国においても、既にこの対策を講ずるとともに調整を図るための道路網の整備と交通の秩序維持のために新道路交通法の制定をみたのであります。しかしながら頻発する交通事故の大半は人的によるもので遵法と交通道德の涵養、さらに交通環境の整備充実によって、そのほとんどが阻止し得るものであります。

甲府市は、山梨県の県都として、また首都圏都市として近年一層脚光を浴びるにいたりておりますが、飛躍的発展と併行して激増する諸車の通行はその許容量においてまさに飽和点に達した感があります。

このときあたり、甲府市当局はその計画する都市改造をさらに推進するとともに、市道の拡張整備、バイパス道路の促進を強力に進めて交通の緩和と交通環境の整備を図るべきであります。

甲府市民もまた自らの手で交通の不安から自分自身を守り交通の安全をひとり取締機関のみにゆだねることなく進んでこれに協力し交通道德の向上につとめ、悲惨な交通事故の絶滅を期するよう力をあわせるべきであります。

よって甲府市市議会は、ここに全市民を丸とした交通安全運動の展開を強力に推進して、甲府市を「交通安全都市」とすることを宣言するものであります。

昭和36年12月9日 甲府市議会

無公害都市宣言

健康で文化的な生活を営むことは、すべての市民の基本的権利である。

しかし恵まれた自然と市民の健康が公害によって侵されようとしている。

甲府市議会は市民の快適な生活と美しい自然を確保し、人間優先による市の繁栄を図るため、次のことを確認し、ここに無公害都市を宣言する。

1 すべての市民は、健康で文化的な生活を営む権利を有し、この権利は公害によって侵されてはならない。

2 すべての市民は、他人の権利を尊重し、自然および生活環境を侵すような行為をしてはならない。

3 すべての市民は、自ら快適な生活環境の維持につとめ、公害の防止と絶滅を図らなければならない。

昭和46年7月8日 甲府市議会

核兵器廃絶平和都市宣言

戦争の惨禍を防止し、恒久平和と安全を実現することは人類共通の念願である。

わが国は世界唯一の核被爆国として、核戦争の回避を求め、被爆の恐しさ、被爆者の苦しみを声を大にして全世界に訴え続けてきた。しかしながら、核軍備の拡大は依然として続いており、人類が平和のうちに生存する権利を根本から脅かしている。

甲府市は、非核三原則の完全実施を願い、すべての国の核兵器の全面廃絶と軍備縮小を求め、人類の永遠の平和を希求し、核兵器廃絶の世論を喚起するため、ここに「核兵器廃絶平和都市」となることを宣言する。

昭和57年7月2日 甲府市

緑化推進都市宣言

みどり豊かな明るい都市環境を形成し、市民生活にうおいとやすらぎをもたらすために、緑化推進を図ることは、われわれの共通の念願である。

しかしながら、わが市は、かつての戦災あるいは都市化現象等により幾多の緑を失ってきた。

人間生活にかかすことのできない尊い緑を増やすことは、われわれに課せられた重大な責務である。

歴史と伝統に培われた「山の都甲府」は、かいじ国体の開催を契機に、全市民的な創意、努力をもって緑化の推進及び樹木の保存を積極的に図り「緑と花と太陽のあふれる街づくり」建設を行い、われわれの遺産として後世に継承することをここに宣言する。

昭和61年3月13日 甲府市

ゆとり創造都市宣言

すべての国民が生活にゆとりをもち、充実した自由な時間とうるおいのある生活がおくれるようになることは、人間性豊かな社会の建設にとってきわめて重要である。

しかし、わが国の労働時間の現状は、欧米諸国と比較して年間で200時間から500時間も長く、そのため、国民の生活に充実した自由な時間とうるおいが欠如しており、豊かさが実感できない大きな要因となっている。

甲府市議会は、労働と休暇のバランスがとれ、日日団らんのある暮らしがおくれるよう、労働時間短縮、生活環境の整備等、条件整備の推進に全力をつし、ゆとりある社会の実現を目指してここに「ゆとり創造宣言」を行う。

平成2年7月6日 甲府市議会

ボランティア都市宣言

豊かな自然と歴史に育まれた甲府市は、市制施行以来、「市民と自然を尊び」政治・経済・産業・文化など総合的都市機能の充実が図られ、調和のとれた都市として発展しております。

私たちは、子々孫々にわたり、全ての市民が共に「ゆとりと豊かさ」を実感できる、人にも環境にもやさしい、快適で潤いのある都市づくりを願い、市民すべてが手を携え、常に健康で文化的な生活を営むことのできる、明るい社会を創造していかなければなりません。

市民の尊い善意と豊かな感性のもとに「人と人とのふれあい」を大切にし、お互いに「奉仕する互助の精神」による自発的な市民参加によって、活力のある健やかな生きがいに満ちた福祉社会の実現を目指し、ここに、決意をこめて「ボランティア都市・甲府」を宣言いたします。

平成6年12月9日 甲府市

生涯学習都市宣言

見はるかす甲斐の山々 麗しき山かいの街 ふるさと甲府

この地に芽生え、太古の昔より営々と築き育てられてきた固有の文化を、私たちはしっかりと受け止め、そして未来へと確実に手渡していかなければなりません。

風に聞く時の流れ

林は語る優しき思い

火と燃える創造の英知

山に学ぶ健やかに生きる力

この栄えたる伝統と歴史・文化を、新しい時代を拓くたくましい知恵を、私たちは生涯をかけて、共に学び、共に深め合い、山の都・甲府に生きる喜びを覚えつつ、自らの人生を豊かにしていきましょう。

ここに、思いを新たに「生涯学習都市・甲府」を宣言いたします。

平成10年6月12日 甲府市

男女共同参画都市宣言

私たち甲府市民は、長い歴史と美しい自然に恵まれたふるさと甲府市を誇りにしています。人間らしく生きることを最高の価値として考え、多様性を重んじる持続可能な社会を目指し、平和で幸福な生活が営める人間関係を、ここ甲府市で築きます。

私たち甲府市民は、男女が平等で、それぞれの尊厳を重んじ、一人ひとりがいきいきと活躍できる社会の実現を目指し、ここに「男女共同参画都市」を高らかに宣言します。

- 1 物事を決めるすべての場面で「男女がともにいる風景」をつくります。
- 1 一人ひとりを大切にし、互いの人権を認め守り合う社会(まち)をつくります。
- 1 男女の特性に基づく差別をなくし、社会的因習や慣習を正します。
- 1 男女がともに支え合い、生涯をととした健康づくりをします。
- 1 互いの人格を尊重した暖かい地域や家庭をつくります。
- 1 「ひとりの人間」として働く意欲や能力が公平に活かされる社会(まち)をつくります。

平成25年6月20日 甲府市

資料提供機関及び団体名

(順不同)

No.	機関名及び団体名	郵便番号	住所	電話
1	学校法人山梨英和学院山梨英和大学	400-8555	甲府市横根町888番地	055-223-6020
2	学校法人山梨学院山梨学院大学	400-8575	甲府市酒折2丁目4番5号	055-224-1476
3	学校法人山梨学院山梨学院短期大学	400-8575	甲府市酒折2丁目4番5号	055-224-1403
4	公立大学法人山梨県立大学	400-0035	甲府市飯田5丁目11番1号	055-224-5260
5	国立大学法人山梨大学	400-8510	甲府市武田4丁目4番37号	055-220-8077
6	山梨県警察本部	400-8586	甲府市丸の内1丁目6番1号	055-221-0110
7	山梨県県民生活部	400-8501	甲府市丸の内1丁目6番1号	055-223-1345
8	山梨県産業労働部	400-8501	甲府市丸の内1丁目6番1号	055-223-1561
9	山梨県中北保健福祉事務所	400-8543	甲府市太田町9番1号	055-237-1381
10	山梨県立科学館	400-0023	甲府市愛宕町358番地1	055-254-8151
11	山梨県立図書館	400-0024	甲府市北口2丁目8番1号	055-255-1040
12	山梨県立美術館	400-0065	甲府市貢川1丁目4番27号	055-228-3322
13	山梨県立文学館	400-0065	甲府市貢川1丁目5番35号	055-235-8080
14	(株)山梨食肉流通センター	406-0034	笛吹市石和町唐柏1028番地	055-262-2288
15	(公社)甲府市シルバー人材センター	400-0857	甲府市幸町15番6号	055-222-9488
16	(一社)山梨県銀行協会	400-0858	甲府市相生1丁目1番17号	055-228-6013
17	(一社)山梨県バス協会	406-0034	笛吹市石和町唐柏1000番地7	055-262-1201
18	日本放送協会甲府放送局	400-8552	甲府市丸の内1丁目1番20号	055-255-2100
19	甲府家庭裁判所	400-0032	甲府市中央1丁目10番7号	055-213-2571
20	甲府地方裁判所	400-0032	甲府市中央1丁目10番7号	055-213-2571
21	甲府公共職業安定所	400-0851	甲府市住吉1丁目17番5号	055-232-6060
22	甲府地方気象台	400-0035	甲府市飯田4丁目7番29号	055-222-9101
23	日本郵便(株)甲府中央郵便局	400-8799	甲府市太田町6番10号	055-235-3466
24	東京ガス山梨(株)	400-0024	甲府市北口3丁目1番12号	055-253-4631
25	山梨県軽自動車協会	406-0034	笛吹市石和町唐柏791番地1	055-262-7548
26	山梨県自動車販売店協会	406-0034	笛吹市石和町唐柏1000番地7	055-263-3001
27	山梨県赤十字血液センター	400-0062	甲府市池田1丁目6番1号	055-251-5891
28	(一社)山梨県タクシー協会	406-0034	笛吹市石和町唐柏1000番地7	055-262-1212
29	日本郵便(株)南関東支社	210-8797	川崎市川崎区榎町1番2号	044-280-9016
30	(株)NTT東日本-南関東 山梨支店	400-0867	甲府市青沼1丁目12番13号	055-231-8850
31	東日本旅客鉄道(株)八王子支社	192-0083	東京都八王子市旭町1番8号	042-620-8511

甲府市統計書

(平成 27 年版)

発 行 日 平成 28 年 4 月 30 日

価 格 1,000 円

編集・発行・印刷 甲府市 総務部 総務総室 総務課 統計係

甲府市相生一丁目 9 番 7 号

TEL 055-237-5238