平成３１年度　委託　設計書　（当初）

課長		係長		審査		設計者	

委　託　名	緑が丘スポーツ公園整備基本設計業務委託		
委　託　場　所	甲府市 緑が丘二丁目 地内		
河川名、路線名等	緑が丘スポーツ公園		
事　業　名	緑が丘スポーツ公園整備事業費		
業　務　費 （消費税込み）		変更による増減額	
業　務　価　格		変更による増減額	
業務委託料 （消費税込み）		変更による増減額	
業務委託価格 （消費税抜き）		変更による増減額	
変更業務委託料 計　算　式			
委　託　概　要	緑が丘スポーツ公園整備基本設計業務委託　　１式		
施　工　理　由 又　は 変　更　理　由	別添「特記仕様書」により行うものである。		

甲府市

緑が丘スポーツ公園基本設計業務委託

特記仕様書

第１章　総則

第１条　適用

本仕様書は、甲府市が発注する「緑が丘スポーツ公園基本設計業務委託」（以下「本業務」という。）に適用する。

２　本仕様書に明示なき事項等は「設計業務等共通仕様書（山梨県県土整備部、平成３０年１０月一部改定）」を準用するものとする。

第２条　業務の目的

本業務における緑が丘スポーツ公園は、甲府市の中心部から至近距離に位置しており、開設から５０年以上にわたり総合スポーツ公園として多くの市民に利用されている公園である。

こうした中で、山梨県地域防災計画において広域避難地に指定されており、東海地震対策に総合的に取組むため、広域避難地として再整備するとともに、本公園を縦貫する新環状・緑が丘アクセス線（以下「アクセス線」という。）の整備に合わせて、基本設計等を進めるため、豊富な経験と高い専門知識を有する事業者にこの業務を委託するものである。

第３条　対象区域

本業務の対象区域は、競技施設等が配置されている約１１．３ｈａ（基本計画策定区域）とする。

第４条　履行期限

契約締結の日から令和２年３月３１日までとする。ただし、契約締結後１５日（土曜日、日曜日、祝日等を除く）以内に業務等に着手すること。

第５条　技術者

本業務の目的を十分に理解したうえで、運動公園の基本設計・実施設計に関する業務の実務経験が豊かな者を技術者として適正に配置するとともに、高度の技術・知識を有する者を管理技術者及び照査技術者として配置し、監督員に必要な書類を提出すること。

２　管理技術者及び照査技術者は、技術士（総合技術監理部門－建設又は建設部門）、シビルコンサルティングマネージャ：ＲＣＣＭ（都市計画及び地方計画又は造園）の業務内容に応じた資格を有する技術者であり、管理技術者は、認定アセットマネージャー国際資格も有すること。

また、日本語に堪能（日本語通訳が確保できれば可）で、直接的かつ恒常的な雇用関係（参加申請日以前３か月以上の継続した雇用関係があること）がなければならない。

３　管理技術者及び照査技術者は、過去5年以内に本公園規模の運動又は防災公園の計画策定及び設計業務を担当した実績を有する者とする。

４　上記技術者とは別に、測量士の資格を有し、地上レーザー測量の実績を有する技術者を、現況平面図、縦横断図等の関連調査図作成担当として配置すること。

５　担当技術者、管理技術者及び照査技術者は、兼ねることはできない。

第６条　業務実績情報システム（テクリス）

受注者は、契約時又は変更時において、委託料が５００万円以上の業務について、業務実績情報システム（テクリス）に基づき、受注・変更・完了時に業務実績情報として「登録のための確認のお願い」を作成し、受注時は契約後、土曜日、日曜日、祝日及び年末年始の閉庁日（以下、閉庁日）を除き１５日以内に、登録内容の変更時は変更があった日から、閉庁日を除き１５日以内に、完了時は業務完了後、閉庁日を除き１５日以内に、書面により監督員の確認を受けたうえで、登録機関に登録申請しなければならない。

また、登録機関に登録後、テクリスより「登録内容確認書」をダウンロードし、直ちに監督員に提出しなければならない。なお、変更時と完了時の間が、閉庁日を除き１５日間に満たない場合は、変更時の提出を省略できるものとする。

第７条　業務計画書

受注者は、契約締結後１４日（休日等含む）以内に業務計画書を作成し、監督員に提出しなければならない。

２　業務計画書には、契約図書に基づき次の事項を記載するものとする。

（１）業務概要　（２）実施方針　（３）業務工程
（４）業務組織計画　（５）打合せ計画　（６）成果品の品質を確保するための計画
（７）成果品の内容、部数　（８）使用する主な図書及び基準
（９）連絡体制(緊急時含む)　(10) 使用する主な機器　(11) その他

３　受注者は、業務計画書の重要な内容を変更する場合は、理由を明確にしたうえ、その都度監督員に変更業務計画書を提出しなければならない。

４　監督員が指示した事項については、受注者は更に詳細な業務計画に係る資料を提出しなければならない。

第８条　成果物の提出

受注者は、本業務等が完了したときは、成果物（管理技術者又は配置した照査技術者による照査報告書を含む。）を業務完了報告書とともに提出し、検査を受けるものとする。

第９条　関連法令及び条例の遵守

受注者は、本業務等の実施に当たっては、関連する関係諸法令及び条例等を遵守しなければならない。

第１０条　公的資格

受注者は適切かつ厳格な情報管理及び品質管理を行うため、関係法令や規則等を正しく遵守するほかに、次に示す資格を取得し、業務着手時にその認証を証明する登録証の写しを監督員へ提出すること。

（１）ISMS（情報セキュリティマネジメントシステム）
（２）ISO9001（品質管理システム）
（３）JISQ55001（アセットマネジメントシステム）

第１１条　注意事項

（１）受注者は、本業務の実施に当たり、本市と協議を行い、その意図や目的を十分に理解したうえで適切な人員配置のもとで進めること。
（２）受注者は、本業務の全部を第三者に再委託してはならない。
（３）受注者は、本業務の一部を第三者に再委託するときは、あらかじめ本市に書面により報告し、本市の承認を得ること。
（４）受注者は、甲府市個人情報保護条例（平成１５年条例第４２号）を遵守し、業務上知り得た個人情報等の秘密を他人に漏らしてはならない。業務終了後においても同様とする。
（５）成果物の所有権、著作権、利用権は、本市に帰属するものとする。
（６）本業務により得られた成果物、資料、情報等は、本市の許可なく他に公表、貸与、使用、複写、漏洩をしてはならない。
（７）基本設計における諸施設の検討は、今年度策定予定の緑が丘スポーツ公園長寿命化計画での健全度調査結果等を踏まえた更新施設の規模・仕様等の内容及びアクセス線整備工事による公園整備施設への影響を的確に反映させること。
（８）本業務の実施期間中は、アクセス線の計画を踏まえた工程・組織体制を随時綿密に見直し履行期間を厳守すること。

なお、履行期間の延長は認めない。ただし、本市が認める特別な理由がある場合は、この限りではない。

（９）支払方法は、業務完了後に一回払いとする。
(10) 業務完了後に、受注者の責任に帰すべき理由による成果物の不良箇所があった場合は、受注者は速やかに必要な訂正、補足等の措置を行うものとし、これに対する経費は受注者の負担とする。

第２章　業務内容

第１２条　業務概要

本業務で実施する業務項目は、次のとおりとする。

（１）測量業務

・現地測量（既往の測量平面図を基に改変箇所の補足修正測量、地図情報レベル１/２５０、Ａ＝１．８２ｈａ）

・路線測量（指定箇所の縦断測量１．６０ｋｍ及び横断測量０．８０ｋｍ）

（２）地質調査業務

・機械ボーリング及び室内試験（指定２箇所 各１０ｍ）

（３）基本設計業務

・運動公園基本設計（指定の公園施設区域 Ａ＝１１．３ｈａ）

・野球場改築基本設計（既存野球場本部棟の改築）

（４）補助金申請支援業務

・防災公園機能の検証及び防災設備の規格・仕様設定

・ＰＰＰ/ＰＦＩ事業の優先的検討

・その他関連業務支援

第１３条　作業内容

本業務は、緑が丘スポーツ公園基本設計を作成するため、おおむね次の業務を行うこととし、業務の目的を達成するため、必要に応じて作業内容を一部変更する場合がある。

なお、受注者は、発注図書等に示されていない計画条件を設定する必要がある場合は、事前に監督員と協議し、指示又は承諾を受けなければならない。

（１）現地測量

・作業計画　・現地踏査　・基準点測量　・地上レーザー計測　・数値地形図データ作成

・点検測量　・数値地形図データファイルの作成と出力（既往測量平面図の補正を含む）

（２）路線測量

・作業計画　・現地踏査　・縦断測量　・横断測量　・縦横断図データ作成

・点検測量　・縦横断図データファイルの作成と出力

（３）地質調査

・作業計画　・現地踏査　・掘削　・標準貫入試験　・サンプリング　・室内土質試験

（４）基本設計

防災公園機能の検証結果に基づいて、基本設計対象区域内の主要な公園施設で、野球場、船出広場、テニスコートＡ・Ｂ、球技場、競技場、水泳場、その周辺に計画される園路・広場、駐車場、各種供給処理設備、植栽等の園地設計を含むものとする。

【野球場本部棟本体を除く公園施設】

①条件の細部検討

・条件や基本計画の把握と整理　・各種設計条件の整理と確認

・各種設計基準の抽出と適用の確認　・現地詳細調査（設計対象区域及びその周囲）

②諸施設の検討及び設定

・基本計画の内容との整合性確認　・敷地や施設容量からの利用利便性の検討と設定

・空間構成、景観、意匠、バリアフリー等に関する基本方針の検討と設定

・造成基本方針の設定　・植栽基本方針の設定

・供給処理設備基本方針の検討と設定　・整備水準・目標工事費の検討と設定

・維持管理基本方針の検討と設定　・アクセス線整備事業を含む全体事業工程の検討

③基本設計図等の作成

・実測平面図に基づいた基本設計平面図の作成

・既存施設の撤去計画平面図の作成　・造成計画平面図の作成

・施設計画平面図の作成　・植栽計画平面図の作成

・供給処理設備計画平面図の作成（縮尺 1/500～1/1,000）

・主要断面図の作成（縮尺 1/200～1/500）

・主要施設の構造イメージ図の作成（縮尺 1/30～1/100）

【野球場本部棟（建築設計）】※建築設計には、意匠、構造、設備設計等を含むものとする。

①情報収集・準備

・発注者により設定された条件の把握（基本計画等）
・現地調査等（敷地測量、周辺環境等）
・関係法令調査
・業務スケジュールの設定

②条件設定

・設計条件の設定（要求性能、法令等の制約条件、工事予算、工事期間等）
・安全性能の設定（積載荷重、風荷重、地震荷重）
・設計方針の設定（設計理念、仕様等）

③比較検討

・性能面からの機能及び形態の検討　・設計理念及び意匠上の検討
・構造種別、構造方式の検討　・設備種別、使用機器の検討
・施工性の検討
・仕様、使用材料、構造方式、設備方式等の総合的検討

④各種計画設計

・仕様概要書　・仕上概要表　・面積表及び求積図　・敷地案内図　・配置図
・平面図（各階）　・立面図　・断面図　・矩形図　・日影図

（５）概算工事費の算出

前記の基本設計図書の作成後に、標準単価に基づいた概算工事費を算出する。算出にあたっては、設定した全体工事工程及び工事発注区分に基づいて、工事毎に概算工事費を令和２年度予算作成時までに算出する。

（６）補助金申請支援業務

基本設計を踏まえて、本公園の今後における再整備事業の具現化に向けて、国庫補助申請のための各種調書等作成に必要となる検討作業（防災公園機能としての規格・仕様の設定、ＰＰＰ/ＰＦＩ事業の優先的検討等）を支援する。

（７）基本設計説明書の作成

前記の検討資料及び基本設計図書等の作成後に、これらの設計成果をとりまとめるとともに、基本設計の内容を総合的かつ簡潔に説明する説明書を報告書の体裁で作成する。

（８）照査

業務を適正に遂行するために、次の業務工程ごとに社内照査を実施し、発注者に報告する。

・基礎情報や敷地情報の把握と設計計画の適正照査
・設計方法や設計手法の妥当性の照査
・成果品の内容の適正照査

（９）鳥瞰図の作成

決定した内容に基づいて、対象区域を俯瞰した鳥瞰図と各施設の整備イメージ図（Ａ４サイズ４枚程度）として作成する。

(10) 打合せ協議

打合せ協議は、業務着手時、成果品納入時のほか、中間時３回の計５回を予定する。ただし、必要に応じて随時行うものとし、業務着手時、成果品納入時及び業務内容の重要事項の協議には管理技術者が同席すること。

第１４条　打合せ等

本業務等を適正かつ円滑に実施するため、担当技術者と監督員は常に密接な連絡をとり、業務の方針及び条件等の疑義を正すものとし、その内容についてはその都度受注者が打合せ記録簿に記録し、相互に確認しなければならない。

２　着手時・業務等の区切り・完成時において、担当技術者・管理技術者と監督員は打合せを行うものとし、その結果について受託者が打合せ記録簿に記録し相互に確認しなければならない。

３　管理技術者は、この特記仕様書に定めのない事項について疑義が生じた場合は、速やかに監督員と協議する。

４　本業務に関する打合せ記録簿の整理は受注者が行い、監督員に提出するものとする。なお、打合せ協議は、必要性がある場合に随時行い、業務の進捗は定期的に報告する。

第１５条　納入成果品

成果物は、Ａ４版ファイル綴じを基本として、電子データ及び紙による資料、記録、報告書等を次のとおり提出する。

（１）現地測量成果（測量成果簿、現況平面図出力図等）　３部
（２）路線測量成果（測量成果簿、縦横断図出力図等）　３部
（３）地質調査成果（ボーリング柱状図、室内試験結果等）　３部
（４）運動公園基本設計成果（基本設計図、概算工事費等）　３部
（５）野球場改築基本設計成果（基本設計図、概算工事費等）　３部
（６）基本設計説明書（各種調査、基本設計、支援業務の説明）　３部
（７）その他必要資料・データ　１式

・電子媒体はＰＤＦ形式とオリジナルデータ形式の２種類を納品するものとし、各種図面データも同様とする。
・成果品に文献資料等を引用する際は，著作権侵害等の問題が生じないように、必要な手続きを踏んだうえで、その出典を明示するものとする。

第３章　付図

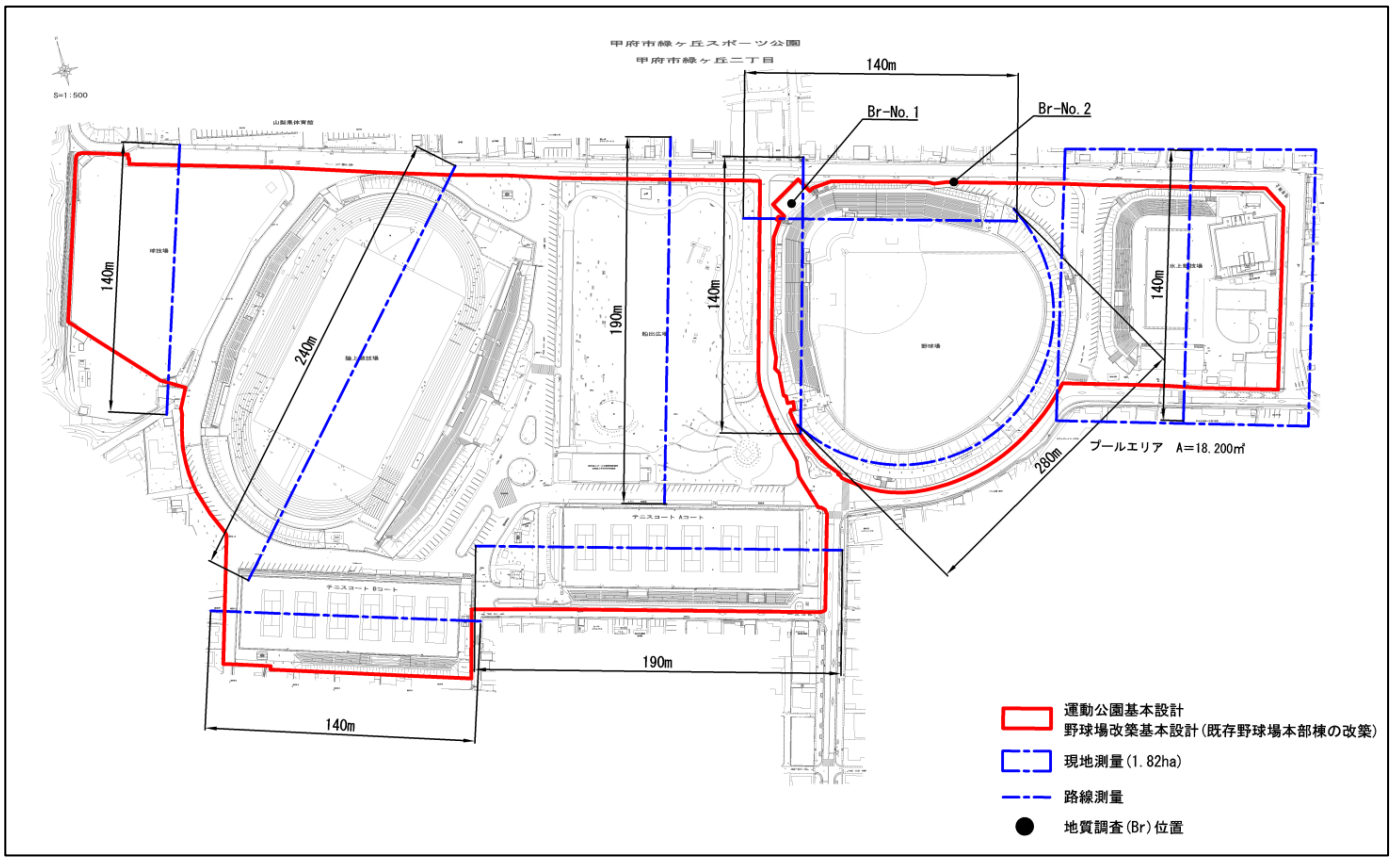

費目 工種 種別 細別	数 量	単 位	単 価	金 額	摘 要
測量業務					
現地測量					
作業計画	1	業務			第1号明細書
現地測量	1	業務			第2号明細書
路線測量					
作業計画	1	業務			第3号明細書
縦断測量	1.6	km			第4号明細書
横断測量	0.8	km			第5号明細書
打合せ協議	1	業務			第6号明細書
直接費	1	式			
間接費	1	式			
測量業務価格	1	式			
地質調査業務					
地質調査	1	業務			第7号明細書
純調査費	1	式			
間接費	1	式			
地質調査業務価格	1	式			

設計業務					
基本設計					
運動公園基本設計 （対象面積 A=11.3ha）	1	業務			第8号明細書
野球場改築設計	1	業務			第9号明細書
補助金申請支援	1	業務			第10号明細書
直接人件費	1	式			
印刷製本 （概略・予備・詳細）	1	式			
直接原価計	1	式			
その他原価	1	式			
間接原価計	1	式			
業務原価計	1	式			
一般管理費等	1	式			
設計業務価格	1	式			
業務価格	1	式			
消費税及び地方消費税相当額	1	式			10%
業務費計	1	式			

第1号明細書

作業計画

名称・規格	数　量	単　位	単　価	金　額	摘　要
作業計画	1	業務			第1号単価表
変化率					
計	1	業務			

第2号明細書

現地測量

名称・規格	数　量	単　位	単　価	金　額	摘　要
細部測量	1	業務			第2号単価表
数値編集	1	業務			第3号単価表
数値地形図データファイルの作成	1	業務			第4号単価表
直接人件費	1	式			
機械経費	1	式			
通信運搬費	1	式			
材料費	1	式			
精度管理費	1	式			
計	1	式			
変化率					
計	1	業務			

第3号明細書

作業計画

名称・規格	数　量	単　位	単　価	金　額	摘　要
作業計画	1	業務			第5号単価表
変化率					
計	1	業務			

第4号明細書

縦断測量

名称・規格	数　量	単　位	単　価	金　額	摘　要
観測	1	km			第6号単価表
縦断面図作成	1	km			第7号単価表
点検整理	1	km			第8号単価表
直接人件費	1	式			
機械経費	1	式			
材料費	1	式			
精度管理費	1	式			
計	1	式			
変化率					
計	1	km			

第5号明細書

横断測量

名称・規格	数　量	単　位	単　価	金　額	摘　要
観測	1	km			第9号単価表
横断面図作成	1	km			第10号単価表
点検整理	1	km			第11号単価表
直接人件費	1	式			
機械経費	1	式			
材料費	1	式			
精度管理費	1	式			
計	1	式			
変化率					
計	1	km			

第6号明細書

打合せ協議

名称・規格	数　量	単　位	単　価	金　額	摘　要
業務着手時、成果品納入時	1	業務			第12号単価表
中間時	1	回			第13号単価表
計	1	業務			

第7号明細書

地質調査

名称・規格	数　量	単　位	単　価	金　額	摘　要
機械ボーリング（φ66mm オールコア）	2	箇所			第14号単価表
室内土質試験（物理・力学）	2	箇所			第15号単価表
報告書作成 資料整理、総合解析とりまとめ	1	式			
運搬費 大運搬（倉庫～現地）	2	往復			
運搬費 小運搬（地点間移動）	1	箇所			
仮設費 平坦地足場	2	箇所			
準備費 計画書作成、準備及び跡片付け	1	式			
準備費 調査孔閉塞	2	箇所			
準備費 給水（トラック運搬）	2	箇所			
計	1	業務			

第8号明細書

運動公園基本設計（対象面積 A=11.3ha）

名称・規格	数　量	単　位	単　価	金　額	摘　要
条件の細部検討	1	業務			第16号単価表
諸施設の検討及び設定	1	業務			第17号単価表
基本計画図の作成	1	業務			第18号単価表
概算工事費の算出	1	業務			第19号単価表
基本設計説明書の作成	1	業務			第20号単価表
照査	1	業務			第21号単価表
設計協議	1	業務			第22号単価表
鳥瞰図の作成	1	業務			第23号単価表
変化率					
計	1	業務			

第9号明細書

野球場改築設計

名称・規格	数　量	単　位	単　価	金　額	摘　要
情報収集・準備	1	業務			第24号単価表
条件設定	1	業務			第25号単価表
比較検討	1	業務			第26号単価表
各種計画設計	1	業務			第27号単価表
打合せ協議	1	業務			第28号単価表
変化率					
計	1	業務			

第10号明細書

補助金申請支援

名称・規格	数　量	単　位	単　価	金　額	摘　要
防災公園機能検証及び配置検討	1	業務			第29号単価表
防災公園機能施設の基本設計検討	1	業務			第30号単価表
ＰＰＰ/ＰＦＩ事業の優先的検討	1	業務			第31号単価表
大規模公園費用対効果検証	1	業務			第32号単価表
その他申請関係業務	1	業務			第33号単価表
変化率					
計	1	業務			

第1号単価表

現地測量

作業計画

1.0業務当り

名称・規格	数　量	単　位	単　価	金　額	摘　要
測量主任技師		人			
測量技師		人			
測量技師補		人			
計					
補正率					
合計					
	1	業務当り			円

第2号単価表

現地測量

細部測量

1.0業務当り

名称・規格	数　量	単　位	単　価	金　額	摘　要
測量技師		人			
測量技師補		人			
測量助手		人			
計					
補正率					
合計					
	1	業務当り			円

第3号単価表

現地測量

数値編集

1.0業務当り

名称・規格	数　量	単　位	単　価	金　額	摘　要
測量技師		人			
測量技師補		人			
計					
補正率					
合計					
	1	業務当り			円

第4号単価表

現地測量

数値地形図データファイルの作成

1.0業務当り

名称・規格	数　量	単　位	単　価	金　額	摘　要
測量技師		人			
測量技師補		人			
計					
補正率					
合計					
	1	業務当り			円

第5号単価表

路線測量

作業計画

1.0業務当り

名称・規格	数　量	単　位	単　価	金　額	摘　要
測量主任技師		人			
測量技師		人			
測量技師補		人			
計					
補正率					
合計					
	1	業務当り			円

第6号単価表

縦断測量

観測

1.0km当り

名称・規格	数　量	単　位	単　価	金　額	摘　要
測量技師		人			
測量技師補		人			
測量助手		人			
計					
補正率					
合計					
	1	km当り			円

第7号単価表

縦断測量

縦断面図作成

1.0km当り

名称・規格	数　量	単　位	単　価	金　額	摘　要
測量技師		人			
測量技師補		人			
測量助手		人			
計					
補正率					
合計					
	1	km当り			円

第8号単価表

縦断測量

点検整理

1.0km当り

名称・規格	数　量	単　位	単　価	金　額	摘　要
測量技師		人			
測量技師補		人			
計					
補正率					
合計					
	1	km当り			円

第9号単価表

横断測量

観測

1.0km当り

名称・規格	数　量	単　位	単　価	金　額	摘　要
測量技師		人			
測量技師補		人			
測量助手		人			
計					
補正率					
合計					
	1	km当り			円

第10号単価表

横断測量

横断面図作成

1.0km当り

名称・規格	数　量	単　位	単　価	金　額	摘　要
測量技師		人			
測量技師補		人			
測量助手		人			
計					
補正率					
合計					
	1	km当り			円

第11号単価表

縦断測量

点検整理

1.0km当り

名称・規格	数　量	単　位	単　価	金　額	摘　要
測量技師		人			
測量技師補		人			
計					
補正率					
合計					
	1	km当り			円

第12号単価表

打合せ協議

業務着手時、成果品納入時

1.0業務当り

名称・規格	数　量	単　位	単　価	金　額	摘　要
測量主任技師		人			
測量技師		人			
計					
補正率					
合計					
	1	業務当り			円

第13号単価表

打合せ協議

中間時

1.0回当り

名称・規格	数　量	単　位	単　価	金　額	摘　要
測量技師補		人			
計					
補正率					
合計					
	1	回当り			円

第14号単価表

地質調査

機械ボーリング（φ66㎜ オールコア）

1.0箇所当り

名称・規格	数　量	単　位	単　価	金　額	摘　要
掘削 粘性土・シルト	3.00	m			
掘削 砂・砂質土	3.00	m			
掘削 礫混じり土砂	4.00	m			
標準貫入試験 粘性土・シルト	2.00	回			
標準貫入試験 砂・砂質土	3.00	回			
標準貫入試験 礫混じり土砂	4.00	回			
サンプリング シンウォール	1.00	本			
合計					
	1	箇所当り			円

第15号単価表

地質調査

室内土質試験（物理・力学）

1.0箇所当り

名称・規格	数　量	単　位	単　価	金　額	摘　要
土粒子の密度	2.00	試料			
含水比	2.00	試料			
粒度（沈降+ﾌﾙｲ）	2.00	試料			
液性	2.00	試料			
塑性	2.00	試料			
湿潤密度	2.00	試料			
一軸	2.00	試料			
合計					
	1	箇所当り			円

第16号単価表

運動公園基本設計（対象面積 A=11.3ha）

条件の細部検討

1.0業務当り

名称・規格	数　量	単　位	単　価	金　額	摘　要
主任技師		人			
技師（A）		人			
技師（B）		人			
計					
補正率					
合計					
	1	業務当り			円

第17号単価表

運動公園基本設計（対象面積 A=11.3ha）

諸施設の検討及び設定

1.0業務当り

名称・規格	数　量	単　位	単　価	金　額	摘　要
技師長		人			
主任技師		人			
技師（A）		人			
技師（B）		人			
計					
補正率					
合計					
	1	業務当り			円

第18号単価表

運動公園基本設計（対象面積 A=11.3ha）

基本計画図の作成

1.0業務当り

名称・規格	数　量	単　位	単　価	金　額	摘　要
技師（A）		人			
技師（B）		人			
技師（C）		人			
技術員		人			
計					
補正率					
合計					
	1	業務当り			円

第19号単価表

運動公園基本設計（対象面積 A=11.3ha）

概算工事費の算出

1.0業務当り

名称・規格	数　量	単　位	単　価	金　額	摘　要
技師（A）		人			
技師（B）		人			
技師（C）		人			
技術員		人			
計					
補正率					
合計					
	1	業務当り			円

第20号単価表

運動公園基本設計（対象面積 A=11.3ha）

基本設計説明書の作成

1.0業務当り

名称・規格	数　量	単　位	単　価	金　額	摘　要
主任技師		人			
技師（A）		人			
技師（B）		人			
計					
補正率					
合計					
	1	業務当り			円

第21号単価表

運動公園基本設計（対象面積 A=11.3ha）

照査

1.0業務当り

名称・規格	数　量	単　位	単　価	金　額	摘　要
技師長		人			
主任技師		人			
技師（A）		人			
計					
補正率					
合計					
	1	業務当り			円

第22号単価表

運動公園基本設計（対象面積 A=11.3ha）

設計協議

1.0業務当り

名称・規格	数　量	単　位	単　価	金　額	摘　要
主任技師		人			
技師（A）		人			
技師（B）		人			
技師（C）		人			
計					
補正率					
合計					
	1	業務当り			円

第23号単価表

運動公園基本設計（対象面積 A=11.3ha）

鳥瞰図の作成

1.0業務当り

名称・規格	数　量	単　位	単　価	金　額	摘　要
技師（B）		人			
技師（C）		人			
計					
補正率					
合計					
	1	業務当り			円

第24号単価表

野球場改築設計

情報収集・準備

1.0業務当り

名称・規格	数　量	単　位	単　価	金　額	摘　要
技師（C）		人			
計					
補正率					
合計					
	1	業務当り			円

第25号単価表

野球場改築設計

条件設定

1.0業務当り

名称・規格	数　量	単　位	単　価	金　額	摘　要
技師（C）		人			
計					
補正率					
合計					
	1	業務当り			円

第26号単価表

野球場改築設計

比較検討

1.0業務当り

名称・規格	数　量	単　位	単　価	金　額	摘　要
技師（C）		人			
計					
補正率					
合計					
	1	業務当り			円

第27号単価表

野球場改築設計

各種計画設計

1.0業務当り

名称・規格	数　量	単　位	単　価	金　額	摘　要
技師（C）		人			
計					
補正率					
合計					
	1	業務当り			円

第28号単価表

野球場改築設計

打合せ協議

1.0業務当り

名称・規格	数　量	単　位	単　価	金　額	摘　要
技師（C）		人			
計					
補正率					
合計					
	1	業務当り			円

第29号単価表

補助金申請支援

防災公園機能検証及び配置検討

1.0業務当り

名称・規格	数　量	単　位	単　価	金　額	摘　要
主任技師		人			
技師（A）		人			
技師（B）		人			
計					
補正率					
合計					
	1	業務当り			円

第30号単価表

補助金申請支援

防災公園機能施設の基本設計検討

1.0業務当り

名称・規格	数　量	単　位	単　価	金　額	摘　要
技師（A）		人			
技師（B）		人			
技師（C）		人			
技術員		人			
計					
補正率					
合計					
	1	業務当り			円

第31号単価表

補助金申請支援

ＰＰＰ/ＰＦＩ事業の優先的検討

1.0業務当り

名称・規格	数　量	単　位	単　価	金　額	摘　要
主任技師		人			
技師（A）		人			
技師（B）		人			
技師（C）		人			
計					
補正率					
合計					
	1	業務当り			円

第32号単価表

補助金申請支援

大規模公園費用対効果検証

1.0業務当り

名称・規格	数　量	単　位	単　価	金　額	摘　要
技師（A）		人			
技師（B）		人			
計					
補正率					
合計					
	1	業務当り			円

第33号単価表

補助金申請支援

その他申請関係業務

1.0業務当り

名称・規格	数　量	単　位	単　価	金　額	摘　要
主任技師		人			
技師（A）		人			
技師（B）		人			
技師（C）		人			
計					
補正率					
合計					
	1	業務当り			円
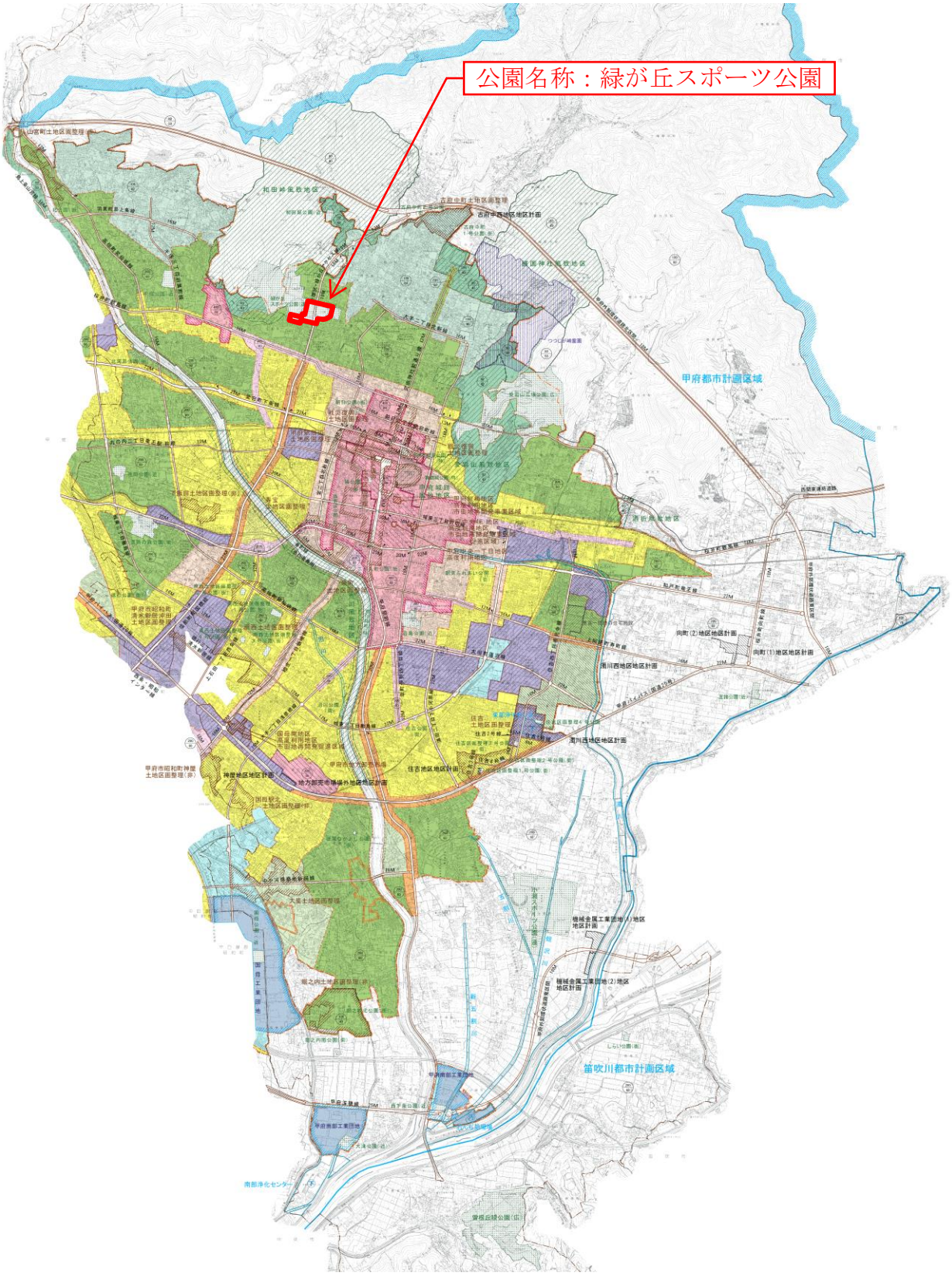
位 置 図