（参考様式３）　（参考図面）社会資本整備総合交付金（防災・安全交付金）
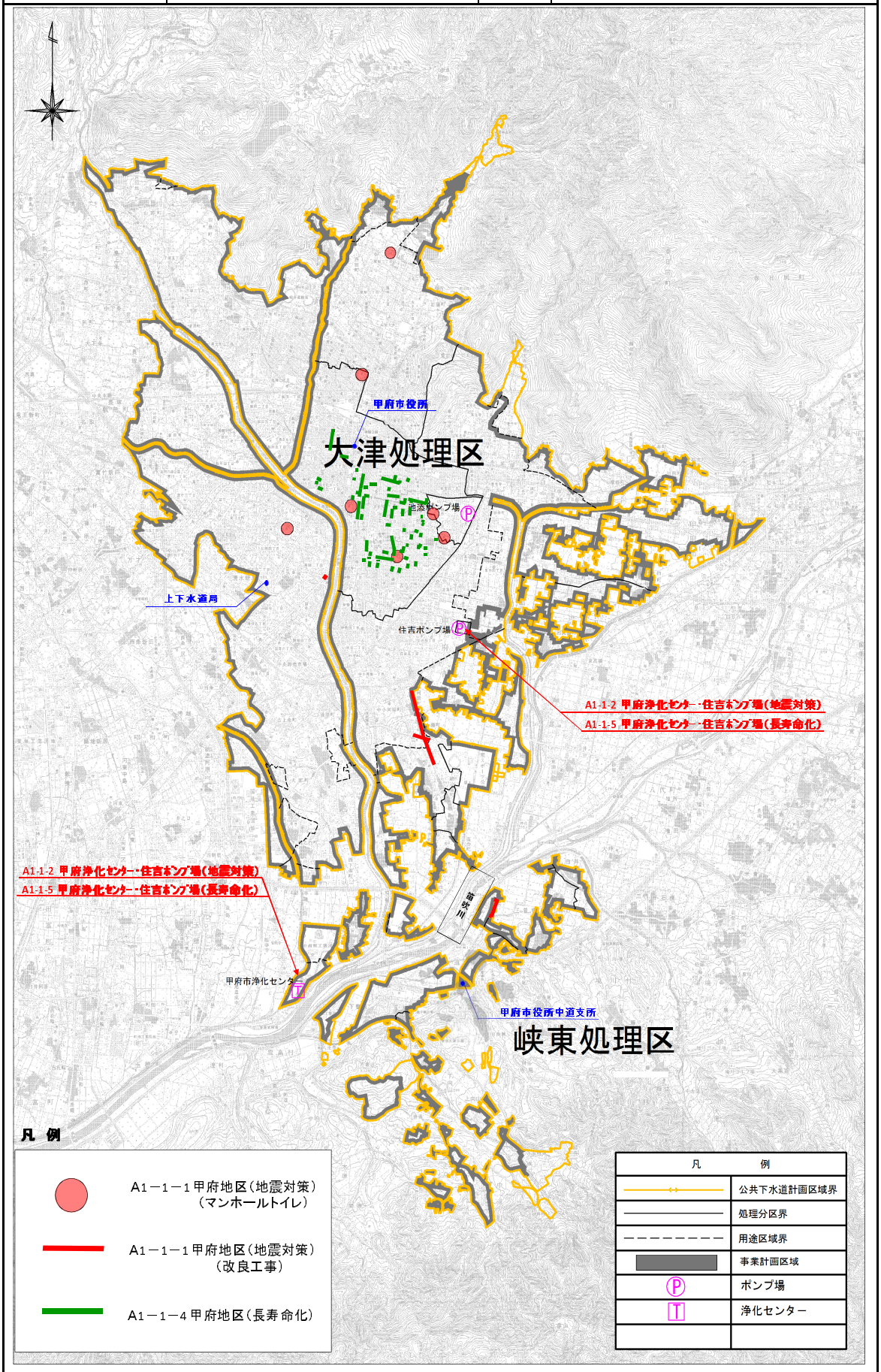
計画の名称	災害につよく安心・安全な街、甲府市の下水道施設改築更新計画（防災・安全）		
計画の期間	平成27年度～平成29年度（3年間）	交付対象	山梨県　甲府市